Braga Cultura

Outubro '19



Como dizia Miguel de Cervantes, “onde há música não pode haver coisa má”. Por isso mesmo, neste mês de outubro, que devotamos especialmente à Música, só podemos esperar coisas boas. Serão 31 dias de um peculiar acervo de oportunidades que não podem estar sumidos das nossas agendas.

Lídia Dias
Vereadora da Cultura

O programa Música ao Centro marcará a cadência deste mês especialíssimo em sons e compassos. No dia 1 não poderíamos deixar de trazer os sons das nossas gentes para a rua. No dia 19 as Tradições sobem a Guadalupe, com a participação dos melhores projetos da música tradicional bracarense. Mozart será protagonista no dia 26 com um concerto pela Orquestra Filarmónica de Braga. Recordemos ainda o ciclo de concertos comentados “Falando de Música”, numa parceria com a Sinfonietta de Braga, que percorrerá seis freguesias bracarenses. Destaque-se ainda a continuidade dos concertos didáticos para o público escolar devotados pelo Conservatório Calouste Gulbenkian a esta expressão artística. E a música continuará a fazer-se ouvir enquanto continuamos à Descoberta de Braga. No dia 12 de outubro iremos percorrer algumas das mais emblemáticas torres sineiras da cidade de Braga, enquanto no dia 25 seremos convidados a conhecer a história dos sinos em Braga pela “batuta” da musicóloga Elisa Lessa. Dado que Braga prima por ser pioneira em muitas áreas de intervenção, a música tomará conta de todos os recantos, não apenas no dia que mundialmente a realiza (1 de outubro). No Theatro Circo, além da memorável atuação do fadista Carlos do Carmo a 12 de outubro, naquela que é a sua derradeira digressão, ou do “académico” festival de tunas femininas Trovas, a música vai brotar com João Só a 18 de outubro e com as argentinas La Zowi e Ms. Nina no último dia do mês. No entanto, é o SemiBreve que vai marcar os compassos entre 25 e 27 de outubro, num festival que trará pela sexta vez à nossa cidade os nomes maiores da música eletrónica mundial, confirmando o reconhecimento como Cidade Media Arts da UNESCO. Enquanto os sons se fazem ouvir, os Encontros da Imagem continuam a preencher os espaços culturais da cidade, naquele que é o certame de fotografia mais importante do nosso país. Este mês de outubro, que se revela especialmente Cultural, não primará pela ausência de oportunidades, seja nas ruas, no Theatro Circo ou no gnration. Neste mês de outubro deixe-se inebriar pela música!

Index

Destques Highlights

01

Editorial

08

Música ao Centro

12

Variações

16

**À Descoberta
de Braga**

18

**Quadrilátero
Outubro**

64

Todos os eventos
All events

68

Contactos
Contacts

70

Mapa
Map

Exposições Exhibitions

20

22
Inaugurações
Openings

23
Em exibição
In exhibition

26

28
Livros
Books

28
Conferências
Talks

29
Outros Eventos
Other Events

32

34
Concertos
Concerts

39
Artes
Performativas
Performing
Arts

40
Outros Eventos
Other Events

42

44
Sessões
Movies

46
Estreias
Premieres

48

50
Artes
Performativas
Performing
Arts

50
Oficinas
Workshops

54
Hora do Conto
Storytime

56

58
Museus
Museums

62
Torre de
Menagem

Eventos Events

Espetáculos Shows

Cinema Cinema

Crianças Kids

Visitas Visit

Destaaques

Highlights





Música ao Centro

Ler mais na página seguinte

Música ao Centro

Em Braga celebra-se o Dia Mundial da Música e durante o mês de outubro, o programa Música ao Centro invade palcos e praças da cidade bimilenar, procurando levar a excelência musical e novas melodias a vários públicos. Com um programa eclético e para todos, esta iniciativa conta com a participação de centenas de músicos que compõem um programa diversificado e de qualidade excepcional.

Centro Histórico

Tunas ao Centro

Gatuna, Tuna Universitária do Minho e Tun'ao Minho

TER/TUE 01 — 18:00

Nesta tarde de outono poderá encontrar as Tunas a percorrerem as ruas invadindo a cidade de música e lançando o convite para celebrarem este Dia Mundial da Música!



Museu dos Biscainhos

Orquestra de Cordas Dedilhadas do Minho

Dia Mundial da Música

TER/TUE 01 — 21:30

A criação do projeto “Orquestra de Cordas Dedilhadas do Minho” tem como objetivo associar instrumentos da família dos cordofones, alguns dos quais com raízes ancestrais e culturais sumamente acentuados e reconhecidos nesta região: a guitarra, a viola braguesa, o cavaquinho, a guitarra portuguesa, o bandolim... Além dos aspetos artísticos pretende-se dar relevo a questões pedagógicas podendo reunir estudantes e profissionais desta área da música, visando por em prática e aprofundar a experiência artística e a riqueza cultural de cada um em particular e de todos em conjunto, em prol de um ideal maior que é a Música. Para este tipo de formação está desde já elencado um variadíssimo repertório com obras originais, adaptações e arranjos, que vão da música popular até à erudita.

COM PEDRO RODRIGUES (GUITARRISTA CONVIDADO) E DIREÇÃO ARTÍSTICA DE RUI GAMA / ENTRADA LIVRE



Mosteiro de Tibães

Canto no Mosteiro

Coro Académico da UMinho

SEX/FRI 11 — 21:30

O CAUM atualmente é composto por cerca de cinquenta elementos. Privilegiando o repertório acapella, da renascença à atualidade, tem também atuado com acompanhamento de quinteto de metais, quarteto de cordas, entre outros. A presença deste grupo no cenário musical tem-se pautado por uma atitude de abertura e pluralismo, tendo já colaborado com vários grupos e formações de diversas áreas da música.

Espaço Vita

A Querela dos Grilos

IV Era uma vez no Mês...

Festival de Artes Performativas para a Infância

DOM/SUN 13 — 11:00

€3 / M6 / DURAÇÃO APROXIMADA: 50'

Ler mais na pág. 50

Parque de Guadalupe

Tradições em Guadalupe

SÁB/SAT 19 — 16:00, 17:00, 17:30

As sonoridades tradicionais chegam a Guadalupe com três concertos protagonizados pelo Grupo Origem Tradicional, Gaitas e Zés Pereiras da Equipa Espiral e Canto D'Aqui, para usufruírem de uma tarde dedicada à música.



Espaço Vita

Carina Amarante

Por Ti Fado Me Perdi

SÁB/SAT 19 — 21:30

Concerto de apresentação do primeiro álbum da fadista.

COM: JOÃO MARTINS - GUITARRA PORTUGUESA; ANDRÉ TEIXEIRA - VIOLA; SÉRGIO MARQUES - VIOLA BAIXO; ANDRÉ SILVESTRE - PIANO / M/6 / DURAÇÃO: 70' / ENTRADA LIVRE

Centro Histórico

Arruada

pela Equipa Espiral

SÁB/SAT 26 — 10:00

No âmbito das comemorações do 30.º aniversário da Equipa Espiral – Associação Cultural, Recreativa e Humanitária de Braga.



Espaço Vita

Mozart

Orquestra Filarmónica de Braga

SÁB/SAT 26 — 21:30

A Orquestra Filarmónica de Braga celebra Outubro, o mês da música, com Mozart. Um grande concerto intitulado “Mozart” onde serão apresentadas algumas das obras mais importantes deste grande compositor bem conhecidas do público. Além da Sinfonia nº40 poderá apreciar o concerto nº 5 para Violino e Orquestra interpretado por um solista convidado de renome internacional – Adolfo Alejo. Este concerto está integrado na programação do Outubro Rosa da Liga Portuguesa contra o Cancro.

M6 / DURAÇÃO: 80' / €10

Vários locais

Falando de Música
pela Sinfonietta de Braga

SEX 11 A DOM 27 / FRI 11 TO SUN 27 — 21:30

Concertos comentados.
M/6 / DURAÇÃO: 60' / ENTRADA LIVRE

Salão da Paróquia
da J.F. de Tebosa

SEX/FRI 11 — 21:30

Auditório da J.F.
de Merelim S. Pedro

SÁB/SAT 12 — 21:30

Igreja de S. Vicente

DOM/SUN 13 — 21:30

Mosteiro de Tibães

SEX/FRI 25 — 21:30

Igreja de Adaúfe

SÁB/SAT 26 — 21:30

Auditório da J.F.
de Merelim S. Paio

DOM/SUN 27 — 21:30

Concertos Didáticos
Didactic Concerts

Vários locais

Concertos

SEG 14 A QUI 31 / MON 14 TO THU 31

Os concertos didáticos destinam-se a
crianças do Ensino Pré-escolar e 1.º ciclo.
CARECE DE INSCRIÇÃO EM: INSCRICOES.CULTURA@CMBRAGA.PT

Conservatório Bomfim

O que é uma Big Band?

SEG/MON 14 — 10:00, 11:30

Com a participação da Metro Big Band (E.U.A).

Zé Carioca Viaja
pelo Brasil

SEX/FRI 18 — 11:30

Com a participação do Coral Brasília (Brasil).

Tu és Especial

SEG/MON 21 — 10:00, 11:30

O Lago dos Cisnes

QUI/THU 24 — 10:00, 11:30

Conservatório de Música Calouste Gulbenkian

Guitarrando e percutindo

Sons de Encantar /
Histórias para Contar

SEX/FRI 25 — 10:30

Sopros Fantásticos

Sons de Encantar /
Histórias para Contar

SEG/MON 28 — 14:30

Cordas Mágicas

Sons de Encantar /
Histórias para Contar

QUA/WED 30 — 14:30

O (en)Canto das Teclas

Sons de Encantar /
Histórias para Contar

QUI/THU 31 — 10:30

Variações

Variações é um programa de atividades dedicado à vida e obra de António Variações que vai decorrer em Braga de 5 de outubro a 3 de dezembro, data em que o artista faria 75 anos. Ao longo dos próximos meses, o músico natural de Amares – Braga será cúmplice, álibi e inspiração para quatro fins-de-semana de oficinas para todos, performances e residências artísticas, conversas performativas em locais inusitados, um espetáculo final e ainda um documentário que registrará todo o processo. Cada fim-de-semana responde a um tema e o mês de outubro recebe dois destes momentos de festa. O programa Variações é uma atividade coordenada pela Braga Cultura 2030, a estratégia cultural que está a preparar a candidatura da cidade a Capital Europeia da Cultura em 2027. Todas as atividades são gratuitas e todos são bem-vindos. Este é o momento “em que eu me dou, em que te dás”.

Dar e receber



Zet Gallery

Oficina de Plástica

com Talkie-Walkie

SÁB/SAT 05 — 15:00

Sabias que apenas 1° separa a latitude entre Nova Iorque e a Sé de Braga? Talvez António, quando viajou à América, tenha encontrado muitas variações na atitude dos nova-iorquinos. Hoje, até é ao contrário: para termos atitude temos de ter variações, saber transformar o que existe! Por isso, nesta oficina vamos trocar o Sameiro pelo Guggenheim! “Ou pensas que tem de ser assim”, tudo igual só porque sim?

PÚBLICO-ALVO: FAMÍLIAS ATÉ UM TOTAL DE 20 PARTICIPANTES



Zet Gallery

Conversa Performativa

com José Reis, José Teixeira
e Magda Henriques

SÁB/SAT 05 — 17:30

Numa boa conversa dá-se e recebe-se. Ouve-se, pensa-se, questiona-se. Debater ideias tendo como ponto de partida António Variações, uma figura que nos colocou tantas questões, é um privilégio. Nesta conversa performativa tentaremos invocar o seu espírito provocador, para falarmos da troca, das permutas sociais, económicas e culturais, que todos protagonizamos no dia-a-dia.

Museum dos Biscainhos

Oficina de Criação Musical

com ondamarela

DOM/SUN 06 — 15:00

António Variações é um ícone da cultura portuguesa. Quando se assinalam 35 anos da sua morte e 75 do seu nascimento, esta oficina, inspirada na sua música e na sua visão, vai explorar os sons e as palavras do artista, ao mesmo tempo em que arrisca misturas e fusões imprevisíveis. Vamos captar sons inusitados e baralhá-los com cavaquinhos e bombos. Vamos fazer música nova. Vamos dar e receber!

PÚBLICO-ALVO: FAMÍLIAS ATÉ UM TOTAL DE 20 PARTICIPANTES.



Museum dos Biscainhos

Espetáculo de Dança

Apresentação Final da
Residência Artística I – Dança
com Helena Oliveira, Miguel
Ramos, NEED Cooperativa e
Agrupamento de Escolas de
Maximinos (Alunos do Ginásio
Escola de Dança)

DOM/SUN 06 — 17:30

Um palácio barroco, um jardim ao cair da tarde, um percurso feito em dança e em música. Helena Oliveira e Miguel Ramos vão criar, em residência artística com as comunidades da NEED Cooperativa e do Ginásio Escola de Dança e do Agrupamento de Escolas de Maximinos, uma performance colaborativa. Uma nova criação conjunta, inspirada na obra e na figura de Variações.

Meus sonhos não são iguais



Casa Rolão

Oficina de Plástica com Talkie-walkie

SÁB/SAT 19 — 15:00

Se os sonhos não são iguais, as oficinas de plástica também não. Neste sábado vamos partir do ofício de barbeiro de António Variações para dar novas utilizações a materiais. Sim, leram bem. Mas ainda podemos escrevê-lo de forma mais sonhadora: vamos pentear os cortinados feitos de cabelo.

PÚBLICO-ALVO: FAMÍLIAS ATÉ UM TOTAL DE 20 PARTICIPANTES.

Casa Rolão

Conversa Performativa com Eduardo Brito, Bernardo P. Ferreira e um Convidado Surpresa

SÁB/SAT 19 — 17:00

Também se sonha uma cidade. Viajar até uma polis inventada ou transformar o lugar em que vivemos naquilo que desejamos. Nesta conversa performativa tomamos o caminho da busca. O ato de rasgar, de cortar amarras, de procurar o novo. Partindo de Variações vamos falar da cidade, de sair e de voltar, de acolher e adaptar. De coabitar com a diferença.



Theatro Circo

Oficina de Criação Musical

com ondamarela

DOM/SUN 20 — 15:00

Os nossos sonhos não são iguais. Nem entre si nem iguais aos sonhos dos outros. E se trocássemos a palavra “sonhos” por “sons”? Os nossos sons não são iguais. Nesta oficina inspirada na música e visão de Variações, vamos soar diferente, fazer diferente. Sonhar tudo diferente!

PÚBLICO-ALVO: FAMÍLIAS ATÉ UM TOTAL DE 20 PARTICIPANTES

Theatro Circo

Espetáculo de Música

Apresentação Final da
Residência Artística II – Música
com Ricardo Baptista, CERCI
Braga, Associação Cultural
Bombar’t e Banda Musical
de Cabreiros

DOM/SUN 20 — 17:30

Pode uma cidade fazer música ou estamos a sonhar? É o que vamos descobrir nesta residência artística, que envolve várias comunidades musicais de Braga. Juntos, vamos criar uma nova obra de arte para a cidade: uma performance musical colaborativa. Neste processo de cocriação, todo o material criado vai surgir de oficinas de exploração musical e de ensaios abertos.

À Descoberta de Braga

A História e o Património são dois elementos determinantes. É a sua vinculação que permite o reforço dos elos no seio de uma comunidade. Conhecer os principais momentos da história, os seus protagonistas, o património legado pelas diferentes eras, as tradições e costumes, reforça o sentir comum e a coesão social. É isso que pretende o programa “À Descoberta de Braga”.

Igreja de São Victor (Ponto de Encontro)

Torres Sineiras

Visita Guiada

SÁB/SAT 12 — 09:30

As torres sineiras, estruturas destacadas dos espaços de culto cristãos, tinham como função propagar o ritmo dos sinos ao território circundante. Na Idade Média poderiam ainda ter a missão de vigilância em tempos de tensão e ameaça. As torres sineiras tinham ainda uma função comunitária assinalável, dado que informavam a população a respeito do ritmo do relógio e davam sinal sempre que era necessário reunir a comunidade em torno de algum acontecimento, nomeadamente quando ocorriam incêndios. Até há pouco tempo, as torres sineiras eram a edificação mais elevada das cidades, aldeias e vilas, detendo, por isso, uma perspectiva privilegiada sobre os territórios onde estão implantadas. Geralmente são também construções interessantes do ponto de vista arquitetónico. Por isso mesmo, dada a sua relevância na fisionomia bracarense, promovemos um percurso que integra a passagem por algumas das torres sineiras mais emblemáticas de Braga.

COM: RUI FERREIRA (CÂMARA MUNICIPAL DE BRAGA)
INSCRIÇÕES LIMITADAS: INSCRICOES.CULTURA@CM-BRAGA.PT

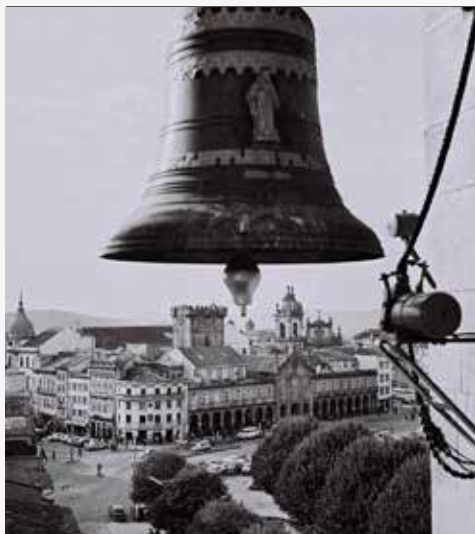

Biblioteca Lúcio Craveiro da Silva

Em busca do som do passado. Para a História dos Sinos em Braga

Sessão de História Local

SEX/FRI 25 — 21:30

Com grande expressão visual e sonora, os sinos em Braga impõem a sua presença nos campanários e torres das igrejas espalhadas por toda a cidade, marcando ritmos individuais e coletivos, tanto no quotidiano como em tempos particulares de festa e ritual. Contemplando um olhar particular desta marca identitária e figura estética sonora na paisagem da urbe bracarense, esta sessão tem como objetivo uma abordagem sobre os principais templos da cidade com suas torres sineiras e respetivos sinos, patenteando ainda alguns dados da sua história. Dando sequência a uma exposição realizada sobre a mesma temática, esta iniciativa integra-se no âmbito do projeto “O Concelho de Braga e o seu Património Musical”, uma parceria do Município de Braga e da Associação Cultural Suonart, coordenada cientificamente pela convidada desta sessão.

CONVIDADA: ELISA LESSA (UMINHO)
INSCRIÇÕES LIMITADAS: INSCRICOES.CULTURA@CM-BRAGA.PT

Quadrilátero Outubro

O Quadrilátero é um projeto em ação nos municípios de Barcelos, Braga, Famalicão e Guimarães. Para este mês destacamos alguns dos eventos culturais mais interessantes que irão acontecer nos concelhos vizinhos.

Barcelos

Theatro Gil Vicente

Festival de Teatro Popular

SEX 04 A 03 NOV / FRI 04 TO NOV 03

Galeria Municipal de Arte

O Processo – Criativo de Maria Keil

Exposição

QUA 09 A 17 NOV / WED 09 TO NOV 17

Paços do Concelho

Boa Mesa Portuguesa Com Certeza

Exposição

QUA 09 A 31 DEZ / WED 09 TO DEC 31

Theatro Gil Vicente

Krake + Adolfo Luxúria Canibal

Triciclo

QUA/WED 30 — 22:00

Famalicão

Galeria Municipal Ala da Frente

Manuel Rosa: Primeiro os Pés Depois a Cabeça

Exposição

ATÉ 17 JAN / UNTIL JAN 17

Casa de Camilo

5.ºs Encontros Camilianos de São Miguel de Seide

SEX 11, SÁB 12, QUI 19 / FRI 11, SAT 12 AND THU 19

Casa das Artes

Close-Up – Observatório de Cinema: O Tempo

Filmes-Concerto

SÁB 12 E QUI 19 / SAT 12 AND THU 19

Exposições

Exhibitions





Marceliano Bracarensis Sculptor

Ler mais na pág. 24

Inaugurações Openings



Galeria de arte contemporânea Ikon

Salão de Outono # animais & paisagens

INAUGURAÇÃO TER 01 / OPENING TUE 01
ATÉ QUA / UNTIL WED 30

Exposição coletiva de pintura e escultura com os artistas: Abílio Febra; Andrea Inocêncio; Daniela Steele; Henrique do Vale; Mariola; Nikolai Romanov.

VIA XXVII - Espaço Artístico de Adriana Henriques

Luz, Cor e Amor

de Adriana Henriques

INAUGURAÇÃO TER 01 / OPENING TUE 01
ATÉ 30 NOVEMBRO / UNTIL NOVEMBER 30

A estética é um domínio que se preocupa com o estudo das emoções causadas aos nossos sentidos pelos estímulos que nos rodeiam e pelas memórias que habitam, dinamizam e provocam o nosso mundo interior.

VIA XVII Espaço Artístico de Adriana Henriques

Rostos com História

de Pedro Canedo

INAUGURAÇÃO TER 01 / OPENING TUE 01
ATÉ 30 NOVEMBRO / UNTIL NOVEMBER 30

Vidas simples, honradas e resignadas são aqui tratadas, podendo nós facilmente ler cada história em cada imagem aqui presente.

CURADORIA: ADRIANA HENRIQUES

Biblioteca Lúcio Craveiro da Silva

Mostra Internacional Artis Bracara

INAUGURAÇÃO SEX 04 / OPENING FRI 04
ATÉ QUI 31 / UNTIL THU 31

Mostra coletiva de pintura e escultura com curadoria de Jorge Nuno.

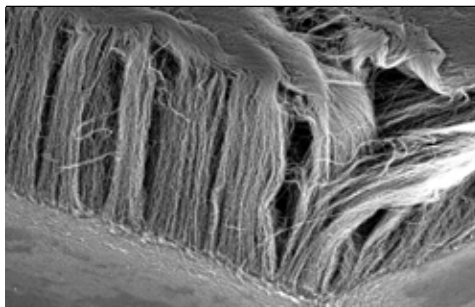

Galeria INL

) rev (

por João Martinho Moura
e Pedro Tudela

INAUGURAÇÃO SEG 14 / OPENING MON 14
ATÉ 18 JANEIRO / UNTIL JANUARY 18

) rev (é uma instalação que parte das premissas avançadas na investigação pelo artista media português João Martinho Moura, cruzando com os encadeamentos, conotações e adequações de elementos naturais e nocionais desenvolvidos pelo artista português Pedro Tudela.

Museu da Escola Sá de Miranda

Põe-te à Tabela

Comemorações do Ano
Intern. da Tabela Periódica
dos Elementos Químicos

INAUGURAÇÃO SEG 14 / OPENING MON 14
ATÉ 17 DEZEMBRO / UNTIL DECEMBER 17

Põe-te à Tabela dá a conhecer livros, quadros parietais e outros materiais que integram o espólio histórico do Museu; trabalhos de alunos e materiais da Escola de Ciências da UMinho. Os visitantes terão ainda à sua espera um conjunto de atividades interativas.

PARA VISITAS GUIADAS, INDIVIDUAIS OU EM GRUPO ATRAVÉS
DO TEL: 253 200 980 OU GERAL@SA-MIRANDA.NET



gnration

Landscape Past Future

por Adam Basanta

INAUGURAÇÃO QUA 23 / OPENING WED 23

ATÉ 11 JANEIRO / UNTIL JANUARY 11

A abundância de imagens digitais e a sua proliferação em diferentes plataformas culturais deram origem a uma era em que não apenas temos acesso a mais imagens do que nunca, como também dominamos as ferramentas de computação necessárias para organizar esta enorme quantidade de dados visuais.

Continuam

In exhibition

Biblioteca Pública de Braga – Praça Municipal

Bom Jesus do Monte: Património Mundial

Ciclo Expositivo – Efemérides

ATÉ SEX 04 / UNTIL FRI 04

ORG: BIBLIOTECA PÚBLICA DE BRAGA / INFO: WWW.BPB.UMINHO.PT

Largo do Paço

Fotobook Festival Kassel / Exposição de Livros de Fotografia

Encontros da Imagem 2019

ATÉ SEG 07 / UNTIL MON 07

gnration

Inês Fernandes

Encontros da Imagem 2019

ATÉ SÁB 19 / UNTIL SAT 19



Museu da Imagem

Bryan Shuutmat

Encontros da Imagem 2019

ATÉ SEG 27 / UNTIL MON 27

Forum Arte Braga

Síntese Ativa

Aires de Gameiro, Carlos Mensil, Diana Policarpo, Diogo Evangelista, Gonçalo Preto, Horácio Frutuoso, Inês Norton, Joana Escoval, Paulo Arraiano, Teresa Braula Reis

ATÉ SÁB 12 / UNTIL SAT 12

Síntese Ativa é uma exposição que pretende criar novos diálogos com as gerações mais jovens de artistas portugueses, e que conta com a participação de dez artistas que atualmente vivem e trabalham em Portugal.

Espaço B-Lounge (Biblioteca Geral UMinho – C. Gualtar)

Vladimir Birgus

Encontros da Imagem 2019

ATÉ DOM 27 / UNTIL SUN 27



Casa dos Crivos

Pauliana Valente Pimentel

Encontros da Imagem 2019

ATÉ DOM 27 / UNTIL SUN 27

Museu Nogueira da Silva

Rubén Martin de Lucas

Encontros da Imagem 2019

ATÉ DOM 27 / UNTIL SUN 27

Largo do Paço

Alessia Rolo / Anais Boileau / Antonio Privitera / Felipe Jacome / Johanna Maria Fritz / Nick Hannes / Sebastian Sardi

Encontros da Imagem 2019

ATÉ DOM 27 / UNTIL SUN 27

Mosteiro de Tibães

Felipe Romero Beltrán / George Selley / Mariya Kozhanova / Nelson Miranda/ Schore Mehrdju

Encontros da Imagem 2019

ATÉ DOM 27 / UNTIL SUN 27

Museu D. Diogo de Sousa

Sina Niemeyer / Fátima Carvalho / António Perez / Dustin Thierry / Virgínia Mota

Encontros da Imagem 2019

ATÉ DOM 27 / UNTIL SUN 27

Fonte do ídolo

Marie Lukasiewicz

Encontros da Imagem 2019

ATÉ DOM 27 / UNTIL SUN 27

Palácio do Raio – CIMMB

Marceliano Bracarense Sculptor

ATÉ QUI 31 / UNTIL THU 31

Marceliano de Araújo (1690-1769) é um dos mais significativos artífices da arte barroca na cidade de Braga. Escultor e entalhador, eventualmente autor de riscos, é o herdeiro artístico de Frei Cipriano da Cruz e ponto de ligação entre o barroco joanino e André Soares, o “genial iniciador do rococó na zona de Braga” (Smith, 1970). Autor de duas das mais importantes obras de talha do barroco bracarense – o retábulo-mor da Igreja da Misericórdia e as caixas dos órgãos da Sé Primaz – terá sido dos mais creditados entalhadores do segundo quartel do século XVIII na cidade de Braga. Embora muitas das obras que lhe são atribuídas não estejam documentadas, permitem-nos aferir a respeito da relevância do seu papel no meio artístico bracarense. Apenas na década de 1970, fomos alertados pelo historiador de arte Robert Smith para a relevância do seu legado no contexto da arte barroca. No 250.º aniversário da sua morte, recordamos a sua vida e legado com uma exposição realizada no âmbito da Braga Barroca. Exposição comemorativa dos 250 anos da morte do escultor e entalhador bracarense Marceliano de Araújo.

ORG: CÂMARA MUNICIPAL DE BRAGA / COLABORAÇÃO: ARQUIVO DISTRITAL DE BRAGA; BIBLIOTECA PÚBLICA DE BRAGA; MISERICÓRDIA DE BRAGA; IGREJA DO CARMO; IGREJA DO PÓPULO; COLÉGIO D. PEDRO V



Espaço B-Lounge (Biblioteca Geral UMinho – C. Gualtar)

Natura Corporum

Carlos Augusto Motta

ATÉ QUI 31 / UNTIL THU 31

Nas palavras da curadora da mostra, Helena Mendes Pereira, *Natura Corporum* é “um processo reflexivo que encontra nos troncos das árvores as variações cromáticas e texturais do céu e do mar, do cosmos e da imaginação.”

MAIS INFORMAÇÕES EM WWW.ZET.GALLERY.PT

Galeria Duarte Sequeira

André Butzer & Daniel Mendel-Black

ATÉ 16 NOVEMBRO / UNTIL NOVEMBER 16

Atualmente, ambos os artistas estão estabelecidos em Los Angeles e partilham um fascínio mútuo na exploração da cor e a vontade de abordar o nascimento da imagem.



Zet Gallery

Palimpsestos

Sara Maia, Jorge Abade, Hélio Luís, Patrícia Oliveira, Ricardo de Campos e Mónica Mindelis

ATÉ 16 NOVEMBRO / UNTIL NOVEMBER 16

É um processo de compleição estética de camadas de experiências e das (in) verdades que a pós-moderna nos convida, quotidianamente, a ver. Propõem-nos camadas plásticas, de diletância processual entre a pintura, o desenho, a escultura, a instalação, o vídeo e a performance, que abordam a maternidade, o trabalho, a sexualidade, o pós-colonialismo e a visão do outro, a natureza e o sonho.

A EXPOSIÇÃO TEM CURADORIA DE HELENA MENDES PEREIRA.

Galeria Duarte Sequeira

Muamba Grove

Vanessa da Silva

ATÉ 30 JANEIRO / UNTIL JANUARY 30

Nesta nova série a artista investiga a relação entre o objeto e o corpo, e o corpo e a natureza; o que por sua vez, revela uma extensa narrativa entre o objeto e o espetador.

Eventos

Events





Vamos falar?

Ler mais na pág. 30

Livros
Books

Biblioteca Lúcio Craveiro da Silva

Quem Matou Beatriz Qz?
de António Coimbra
SÁB/SAT 12 — 15:30
Apresentação a cargo de José Moreira da Silva.
ENTRADA LIVRE

Biblioteca Lúcio Craveiro da Silva

Passei como um Sussurro para que Escutasses o Vento
de Sílvia Mota Lopes
SÁB/SAT 12 — 18:00
Apresentação do livro de poesia a cargo Aurelino Costa e João Manuel Ribeiro (editor).

Biblioteca Lúcio Craveiro da Silva

O Mistério na Spinachlândia
de Susana Inez
QUA/WED 16 — 10:00
Apresentação do livro, o qual aborda temas tais como a nutrição e a higiene oral, no âmbito do Dia Mundial da Alimentação.

Biblioteca Lúcio Craveiro da Silva

Nutristórias
de Catarina Malheiro
QUA/WED 16 — 14:30
Apresentação do livro sobre nutrição, destinado a crianças em idade escolar, no âmbito do Dia Mundial da Alimentação.

Biblioteca Lúcio Craveiro da Silva

Flor
de Rui Lopes
SEX/FRI 18
Apresentação do livro.

Junta de Freguesia de Padim da Graça (Auditório)

Autópsia
de João Nuno Azambuja
SEX/FRI 18 — 21:00
Apresentação do livro.

Biblioteca Lúcio Craveiro da Silva

A Titulação dos Negócios: Aspetos Jurídicos Fiscais e Registais
De Fernanda Pereira
SEX/FRI 25 — 18:30
Apresentação do livro.

Biblioteca Lúcio Craveiro da Silva

A Casa do Passarinho Amarelo
de Fátima Vieira
SÁB/SAT 26 — 15:30
Apresentação do livro.

Conferências
Talks

Museu D. Diogo de Sousa

Arqueoastronomia – Dólmens e Estrelas
Seminário e Observação Astronómica, por Henrique Cachetas
SEX/FRI 11 — 19:30
A Arqueoastronomia resgata a importância do culto às estrelas nos monumentos antigos e a relação atribuída a certas orientações e momentos. Vamos conhecer de que forma o culto à Alma dos Astros e às influências estelares se encontra enraizado nos monumentos das antigas civilizações.

Museu da Imagem

Arte e Psicologia – Imagens para o Autoconhecimento (2.ª edição)

por José Carlos Fernandez

SEX/FRI 18 — 19:30

Seminário para falar de mais um conjunto de obras artísticas, com uma perspetiva filosófica, indo ao encontro da essência humana transmitida através da arte. As imagens que serão aprofundadas neste seminário: - A Última Ceia, de Leonardo da Vinci: a consciência e o zodíaco estelar; - O nascimento de Vénus, de Botticelli: a consciência humana e o florescimento da Natureza, entre outras.

INSCRIÇÕES: BRAGA@NOVA-ACROPOLE.PT

Biblioteca Lúcio Craveiro da Silva

Braga por um Olhar – Bruxarias e Cemitérios em Braga

Coordenação / Orador Joaquim da Silva Gomes

SEX/FRI 18 — 21:30

Em Braga, em finais do século XIX e metade do século XX, não aceitavam que as pessoas fossem sepultadas fora das igrejas e ocorreram muitas revoltas contra a construção dos cemitérios. Houve casos em que iam de noite retirar o defunto do cemitério e enterrá-lo no interior da igreja.

Biblioteca Lúcio Craveiro da Silva

Afinal, Onde Mora a Felicidade?

Conversas do PSI

QUI/THU 24 — 21:30

Por José Luis Gomes.

Outros Eventos Other Events

Zet Gallery

Workshop Figura Humana (I)

A Construção pelo Desenho

QUA/WED 02 — 19:00

Aprendizagem de técnicas de linha e de mancha para a representação da figura humana, quer a partir de reproduções de imagens dos grandes mestres, quer a partir da observação direta de modelo de figura humana ao vivo (nu e vestido).

DESTINATÁRIOS: MAIORES DE 16 ANOS / INSCRIÇÃO: €40 / MAIS INFORMAÇÕES E INSCRIÇÕES (OBRIGATORIAS) ATRAVÉS DE: INFO@ZET.GALLERY

Biblioteca Lúcio Craveiro da Silva

Curso de Latim Língua Viva – Iniciação / Curso de Latim Língua Viva II, III e IV

Continuação

QUI 03 A 21 DEZEMBRO — 18:00, 10:00

THU 03 UNTIL DECEMBER 21 — 18:00, 10:00

Altice Forum Braga

Feira Alternativa Festival de Bem Estar

SEX 04 A DOM 06 / FRI 04 TO SUN 06

Evento nacional da área de terapias complementares e desenvolvimento pessoal e espiritual que apresenta várias atividades, incluindo palestras com oradores nacionais e internacionais, workshops e aulas práticas.

€6 (BILHETE DIÁRIO) / €10 (PASSE PARA OS TRÊS DIAS). / MAIS INFORMAÇÕES EM WWW.FEIRAALTERNATIVA.PT



Domus da Escola Velha da Sé

Mosaicos na Domus

SEX/FRI 04, 11, 18, 25 — 10:00-12:00, 14:15-16:15

Evento constituído, principalmente, pela realização de 8 visitas guiadas mensais, combinadas com ateliês pedagógicos, nos quais, os participantes serão convidados a executar em mosaico, um padrão característico da arte decorativa romana de pavimento.

ESTA ATIVIDADE DESTINA-SE AO PÚBLICO EM GERAL, MAS COM MAIOR INCIDÊNCIA SOBRE O INFANTO-JUVENIL, SENDO A PARTICIPAÇÃO NELA, FEITA OBRIGATORIAMENTE ATRAVÉS DE INSCRIÇÃO PRÉVIA EM GAB.ARQUEOLOGIA@CM-BRAGA.PT

Mosteiro de São Martinho de Tibães

As Aves da Cerca do Mosteiro de Tibães

EuroBirdwatch19

DOM/SUN 06 — 09:30

Fazendo um percurso pela cerca do Mosteiro de Tibães, vamos descobrir as aves que aí habitam e muitas outras que visitam a cerca por esta altura do ano. Inscrições até ao dia 04 de outubro.

Margens do Cávado

Vamos falar?

Walkshop Cávado

SÁB/SAT 12 — 10:00

“Vamos falar?” é um programa de auscultação à população bracarense organizado pela Braga Cultura 2030, a estratégia cultural que está a preparar a candidatura de Braga a Capital Europeia da Cultura. Nesta segunda Walkshop vamos conhecer o Cávado, percorrendo um pequeno trilho na margem do rio. Pelo caminho convivemos, conversamos e refletimos sobre os grandes temas emergentes da cultura em Braga.

ENTRADA LIVRE / INSCRIÇÕES E INFORMAÇÕES EM
INFO@BRAGACULTURA2030.PT

Zet Gallery

Workshop de Xilogravura

SÁB/SAT 12 — 10:00

Introdução à Xilogravura com a criação de uma matriz em madeira e impressão manual. O workshop será lecionado em inglês.

DESTINATÁRIOS: MAIORES DE 16 ANOS / INSCRIÇÃO: €50 / MAIS INFORMAÇÕES E INSCRIÇÕES (OBRIGATORIAS) ATRAVÉS DE: INFO@ZET.GALLERY

gnration

Meta-composição visual. gerir e Organizar variedade

BMA Lab

SÁB 12 E DOM 13 / SAT 12 ANND SUN 13 — 10:30, 14:30

Destinado a músicos, artistas digitais, programadores, professores e outros interessados na música eletrónica e nas artes media, neste workshop são introduzidas metodologias para programação de conjuntos de regras e algoritmos para transmutação e permutação de dados digitais em tempo real. Será utilizado o ambiente de programação MAX e a linguagem PostScript.

ORG: CIRCUITO - SERVIÇO EDUCATIVO BRAGA MEDIA ARTS / €15 / LOTAÇÃO: 15 PARTICIPANTES

Biblioteca Lúcio Craveiro da Silva

Clubes de Leitura: Da Leitura Solitária à Leitura Partilhada

Ação Formativa por Maria
João Sampaio

SEG/MON 14

INSCRIÇÕES ATÉ 4 DE OUTUBRO. PARA MAIS INFORMAÇÕES, ATRAVÉS
DO E-MAIL FORMACAO@BAD.PT

gnration

Blind Sounds

QUI 17 A DOM 20 / THU 17 TO SUNN 20

Pessoas cegas vão experienciar a criação de música interativa através do movimento do corpo. Uma proposta inovadora que possibilita uma nova relação com o corpo proporcionada pela imersão sonora. Os participantes vão integrar o espetáculo “Darkless”, no dia 23/10, no Theatro Circo, inserido na programação do index - da arte e tecnologia.

GRATUITO MEDIANTE INSCRIÇÃO EM CIRCUITO@BRAGAMEDIAARTS.
COM

Zet Gallery

Pintura Hiper-realista Workshop

SÁB/SAT 19 — 10:00, 15:00

O artista explicará o seu método de trabalho, com imagens de execução de algumas das suas obras, mostrando a preparação dos materiais, o desenho, a fotografia de referência, a composição, a luz, a cor. Será dada uma breve explicação sobre os materiais que serão utilizados, como as telas, os pincéis, as tintas. Posteriormente, dar-se-á início à prática.

DESTINATÁRIOS: MAIORES DE 16 ANOS / INSCRIÇÃO: €180 /
MAIS INFORMAÇÕES E INSCRIÇÕES (OBRIGATORIAS) ATRAVÉS DE:
INFO@ZET.GALLERY

Biblioteca Lúcio Craveiro da Silva

Curso de Grego Antigo Vivo – Iniciação e Continuação / Curso de Grego Antigo Vivo III Continuação

ATÉ 19 DEZEMBRO / UNTIL DECEMBER 19 — 15:30, 18:00

Casa dos Crivos

Retrato

Encontros da Imagem

DOM/SUN 20 — 14:30

SESSÃO ABERTA AO PÚBLICO GERAL, SUJEITO A INSCRIÇÃO PRÉVIA
ATRÁVÉS DO EMAIL: SERVICIOEDUCATIVO@ENCONTROSDAIMAGEM.
COM / LOTAÇÃO DAS SESSÕES: 15 PESSOAS

Casa dos Crivos

Processos Alternativos

Encontros da Imagem

DOM/SUN 27 — 14:30

SESSÃO ABERTA AO PÚBLICO GERAL, SUJEITO A INSCRIÇÃO PRÉVIA
ATRÁVÉS DO EMAIL: SERVICIOEDUCATIVO@ENCONTROSDAIMAGEM.
COM / LOTAÇÃO DAS SESSÕES: 15 PESSOAS



Este S. Pedro (Lugar de Linhares)

7.ª Feira: Bruxarias Vale D'Este

QUA/WED 30 — 21:30

QUI/THU 31 — 10:00

Do programa da 7.ª Feira destaca-se no dia 30, o espetáculo circense e animação com DJ. No dia 31, workshops diversos; concursos de máscaras; noite de Halloween, com a realização da Queimada, com a presença do Padre Fontes e o desfile de Bruxos, entre outros.

Espectáculos

Shows





Semibreve

Ler mais na pág. 38

Concertos

Concerts

Barhouse

Drums & Blues com Nico Guedes (PT) & Michael Lauren (USA)

Nova Arcada Braga Blues

QUI/THU 03 — 22:30

Nova Arcada

Espetáculo / Workshop de Dança Blues

Nova Arcada Braga Blues

SEX/FRI 04 — 18:00

Blues também se dança. Bota Swing é uma academia de danças vintage (Swing & Blues) que irá fazer uma performance e um workshop de dança.



Bar Pelle

Wax & Boogie (ES)

Nova Arcada Braga Blues

SEX/FRI 04 — 23:00

Um dúo incrível à imagem do início do século XX trás-nos o Boogie Woogie de Barcelona. Piano e voz, levam-nos de volta aos cabarets dos anos 20, onde o Blues se encontrava fundido com o Jazz e o Swing.



Altice Forum Braga

Diunna Greenleaf (USA)

Nova Arcada Braga Blues

SÁB/SAT 05 — 21:30

Nascida em Houston Texas (USA) e galardoada com os mais importantes prémios do Blues mundial, Diunna Greenleaf é uma das grandes vozes do blues.

BILHETES EM [HTTPS://BRAGABLUES.COM/EVENT/DIUNNA-GREENLEAF-USA-ALTICE-FORUM-BRAGA/](https://BRAGABLUES.COM/EVENT/DIUNNA-GREENLEAF-USA-ALTICE-FORUM-BRAGA/)



Altice Forum Braga

Portuguese Blues Reunion – com Mário Laginha, Frankie Chavez e Budda Guedes (PT)

Nova Arcada Braga Blues

DOM/SUN 06 — 21:30

Um concerto exclusivo do Festival Nova Arcada Braga Blues, onde a cumplicidade entre estes 3 músicos será o ponto alto.

BILHETES EM [HTTPS://TICKETLINE.SAPO.PT/EVENTO/PORTUGUESE-BLUES-REUNION-44573](https://TICKETLINE.SAPO.PT/EVENTO/PORTUGUESE-BLUES-REUNION-44573)

Nova Arcada

Alunos da Jobra (PT)

Nova Arcada Braga Blues

SEG/MON 07 — 15:00, 21:30

Ensaio aberto e concerto blues com os alunos do curso de Jazz da escola Jobra irão preparar abertamente um concerto blues para essa mesma noite, sob a orientação de Budda Guedes.

Café Chave D'Ouro

Pedro Neves Trio

Nova Arcada Braga Blues

TER/TUE 08 — 18:00

Num espetáculo concebido propositadamente para o Nova Arcada Braga Blues, este Piano Trio de Jazz reinventa-se e mostra-nos outra cara do Blues.

Setra

Remo Cavallini (LUX)

Nova Arcada Braga Blues

TER/TUE 08 — 22:30

Concerto de blues elétrico.

Café Vianna

Minnemann (DE)

Feat. João Andresen (PT)

Nova Arcada Braga Blues

QUA/WED 09 — 18:00

O mais antigo Bluesman de Portugal vem fazer um concerto com o jovem harmonicista português João Andresen como convidado especial.

Station Blues

**All Stars International
Jam Session**

Nova Arcada Braga Blues

QUA/WED 09 — 22:30

Nesta Jam Session especial, vários músicos que fazem parte do festival, juntam-se em palco para improvisarem. A Jam é aberta a todos os músicos, não só aos artistas do festival.

D'Aqui Café

**Budda Guedes (PT)
& Paul Lamb (UK)**

Nova Arcada Braga Blues

QUI/THU 10 — 18:00

Budda Guedes convida um dos cabeça de cartaz do festival deste ano para um concerto a duo num pequeno café. Um concerto intimista e único.

Casa Velha

Dixie Boys (PT)

Nova Arcada Braga Blues

QUI/THU 10 — 22:30

Vêm ao Nova Arcada Braga Blues mostrar que o Blues tem muitos braços e o Rockabilly é um deles.

Theatro Circo

**Paul Lamb & The King
Snake (UK)**

Nova Arcada Braga Blues

SEX/FRI 11 — 21:30

Paul Lamb é a figura mais alta da harmónica Blues europeia com um concerto imperdível.

BILHETES EM [HTTPS://BRAGABLUES.COM/EVENT/PAUL-LAMB-THEATRO-CIRCO/](https://bragablues.com/event/paul-lamb-theatro-circo/)



Museu Nogueira da Silva

Encontros

Recital de Canto, Piano e Poesia

SÁB/SAT 12 — 17:30

RECITAL COM MARIA DO CÉU CAMPOSINHOS — PIANO / CARLA SIMÕES — CANTO / MARIA ISABEL FIDALDO — POESIA. PARTICIPAÇÃO DE JOANA TEIXEIRA — VIOLONCELO / SARA MACHADO — VIOLINO / NUNO MEIRELES — ATOR



Theatro Circo

Carlos do Carmo

SÁB/SAT 12 — 21:30

Carlos do Carmo regressará aos espetáculos no que será um adeus e um obrigado ao público português, nesta última presença nos palcos, onde desfilará mais de 50 anos de Carreira, em concertos que ficarão para a História. É uma oportunidade única para o público rever e despedir-se de uma figura ímpar e grande referência na história da música Portuguesa.

GUIARRA PORTUGUESA — JOSÉ MANUEL NETO / VIOLA — CARLOS MANUEL PROENÇA / BAIXO — MARINO DE FREITAS / M6 / €25 / €12,5 (CARTÃO QUADRILÁTERO)

Altice Forum Braga

Henrique e Juliano

SÁB/SAT 12 — 20:00

Com muitos anos de carreira, os irmãos nascidos em Tocantins — BR, conquistaram o mercado nacional em meados de 2012 e desde então, fazem parte do grupo seletor dos melhores sertanejos do Brasil.

M6 / €35 A €50



Theatro Circo

João Só

SEX/FRI 18 — 22:00

Só 10 anos, que passaram a correr. Quero festeja-los como deve ser em palco, com a minha banda, amigos e algumas surpresas. Está na altura de passar um pente fino nestes 10 anos de canções e escolher uma ementa musical verdadeiramente gourmet, para que a festa seja rija e o cliente saia satisfeito e de sorriso na cara. Para quem viu e ouviu e para quem chegou agora, foram Só os primeiros 10 anos.

M12 / €10 / €5 (CARTÃO QUADRILÁTERO)

Museu Nogueira da Silva

Concerto de Canto e Piano

SÁB/SAT 19 — 17:00

Com a soprano portuguesa Raquel Alves e a pianista italo-americana Eleanora Pertz.

Altice Forum Braga

Ana Vilela

SÁB/SAT 19 — 22:00

Ana Vilela é uma cantora e compositora brasileira. Ficou internacionalmente conhecida após sua canção “Trem Bala” se tornar viral na internet, e da sua primeira performance na televisão brasileira, no programa Caldeirão do Huck, onde Ana fez uma parceria com Luan Santana.

M3 / €20 A €30

Altice Forum Braga

Branca de Neve e os 7 Anões

DOM/SUN 20 — 15:30

Espectáculo onde se cruzam, a pretexto de um mundo fantasioso ou fantástico, a dura dicotomia do bem e do mal, do sério e da fábula, do belo e do feio – valores que interpelam o quotidiano infantil tal como o adulto. Apresentado sob forma de musical, com letras e canções originais, fáceis de interiorizar e replicar pelo público, as crianças são chamadas a participar no desenrolar do espetáculo, ao indicarem desfechos possíveis.

M3 / €11 A €13

Altice Forum Braga

Quim Roscas e Zeca Estacionâncio

QUI/THU 24 — 21:30

Com um grande sentido de humor, Quim Roscas & Zeca Estacionâncio levam a palco um espetáculo hilariante onde não falta comédia, música, improviso e muita estupidez.

M3 / €14 A €16



Theatro Circo

Median / Darkless / Ashes / Spacetime Helix Index – da Arte e Tecnologia

QUA/WED 23 — 21:30

De 23 a 27 de outubro, Braga recebe o index, um evento dedicado à relação entre arte e tecnologia, que surge no contexto do programa da cidade de Braga enquanto Cidade Criativa da UNESCO para as Media Arts. Dividido em três eixos de programação – Pensamento, Performance e Exposição – o index traz à cidade alguns dos nomes mais relevantes no cruzamento entre arte e tecnologia. Um total de 28 convidados, artistas e pensadores, dos cinco continentes, estão juntos durante cinco dias para apresentar a um público vasto e diversificado as diferentes manifestações artísticas onde a tecnologia tem um papel estruturante. O eixo dedicado à Performance decorre no Theatro Circo, nos dias 23 e 24 de outubro, com quatro performances, divididas entre a Sala Principal e o Pequeno Auditório: Median de Hiroaki Umeda, dia 23 — 21:30, Sala Principal / Darkless de Rudolfo Quintas dia 23 — 22:30, Pequeno Auditório / Ashes de Martin Messier & Yro dia 24 — 21:30, Sala Principal / Spacetime Helix de Michela Pelusio dia 24 — 22:30, Sala Principal.

ACESSO AO ESPETÁCULO DARKLESS SÓ É PERMITIDO A PORTADORES DE BILHETE VÁLIDO PARA DIA 23, ATÉ À LOTÇÃO MÁXIMA DO PEQUENO AUDITÓRIO / M12 / €10 / CARTÃO QUADRILÁTERO: €5 / CONSULTE TODA A PROGRAMAÇÃO EM INDEXMEDIAARTS.COM



Theatro Circo

Semibreve

Festival de Música Eletrónica e Arte Digital

SEX 25 E SÁB 26 / FRI 25 AND SAT 26 — 21:30, 22:50, 23:59

DOM/SUN 27 — 17:00, 18:10

O Festival Semibreve está de volta e, mais uma vez, nesta nova edição reparte-se entre Theatro Circo, gnration, Museu Nogueira da Silva e Salão Medieval da Reitoria da Universidade do Minho. Morton Subotnick + Lillevan, Suzanne Ciani, Alessandro Cortini, Oren Ambarchi & Robert Aiki Aubrey Lowe, Kode 9, Felicia Atkinson, Drew McDowall + Florence To, Avalon Emerson, Deaf Center, Ipek Gorgun, Nik Void, Rian Treanor, Scanner + Miguel C. Tavares e Clothilde perfazem o programa de concertos da edição de 2019. O Festival Semibreve, organizado pela AUAUFEIOMAU com o apoio da Câmara Municipal de Braga, afirmou-se como um evento incontornável no panorama da música eletrónica nacional e internacional, proporcionando espetáculos de alguns dos artistas mais relevantes da atualidade no domínio da música eletrónica e contribuindo para a divulgação de produção científica no campo das artes digitais produzida por instituições de referência.

ACESSO AO PEQUENO AUDITÓRIO DO THEATRO CIRCO LIMITADO À CAPACIDADE DA SALA. / PREÇO E TIPOLOGIAS DE BILHETES: DIÁRIOS DE ACESSO À SALA PRINCIPAL DO THEATRO CIRCO — €10 / MAIS INFORMAÇÕES: WWW.FESTIVALSEMIBREVE.COM

gnration

Nik Void / Avalon Emerson

Semibreve – Festival de Música Eletrónica e Arte Digital

SEX/FRI 25 — 00:00, 01:15

gnration

Rian Treanor / Kode9

Semibreve – Festival de Música Eletrónica e Arte Digital

SEX/FRI 25 — 00:00, 01:15

Capela Imaculada do Seminário Menor

Deaf Center

Semibreve – Festival de Música Eletrónica e Arte Digital

SÁB/SAT 26 — 18:00

ACESSO GRATUITO, LIMITADO À CAPACIDADE DA SALA

Salão Medieval da Reitoria da UMinho

Félicia Atkinson

Semibreve – Festival de Música Eletrónica e Arte Digital

DOM/SUN 27 — 15:00

Acesso gratuito, limitado à capacidade da sala

Altice Forum Braga

Fafá de Belém e as Guitarradas do Pará

DOM/SUN 27 — 20:30

Neste concerto, Fafá “viaja” no tempo e em sua própria história, percorre atitudes, gestos, memórias, referências e relembra Belém do Pará e a musicalidade plural de sua terra.

M12 / €32 A €43

Theatro Circo

Ms. Nina + La Zowi

QUI/THU 31 — 22:00

Ms. Nina é já considerada uma das rainhas do reggaeton feminista na Europa e em grande parte da América Latina. La Zowi, intérprete de alguns dos hinos da música urbana atual como “Mi Chulo”, “Random hoe” ou “Obra de arte”, explora finalmente todo o seu potencial em “Ama de Casa”, o seu primeiro álbum. Reggaeton obscuríssimo e um discurso contundente que fala de poder e sexo.

M12 / €12 / €6 (CARTÃO QUADRILÁTERO)

Artes Performativas
Performing Arts



Theatro Circo

A Morte de Danton

SEX/FRI 04 — 21:30

A Morte de Danton oferece a Nuno Cardoso a possibilidade de refletir em cena sobre a ideia fundadora de Revolução como motor da sociedade contemporânea. Colocado perante a iminência da morte, Danton é uma contradição em marcha, a meio caminho entre a impotência do lamento, “o mundo é o caos”, e a euforia do grito: “Para vencer, a audácia, a audácia, sempre a audácia!”

AUTOR: GEORG BÜCHNER / ENCENAÇÃO: NUNO CARDOSO / M12 / €12 / (CARTÃO QUADRILÁTERO): €6

Theatro Circo

A Antiga Mulher

Companhia de Teatro de Braga

TER 08 A QUI 10 / TUE 08 TO THU 10 — 21:30

No centro do espetáculo, uma história tão antiga quanto a humanidade e, portanto, de uma modernidade constantemente renovada: Romy, antiga amante de Frank, casado há quase 20 anos com Claudia, bate à porta do apartamento do casal. Ela quer encontrar seu primeiro amor, o homem que lhe prometeu há 24 anos, que a amaria para sempre.

AUTOR: ROLAND SCHIMMELPFENNIG / ENCENAÇÃO: TONY CAFIERO
M14 / €10 / CARTÃO QUADRILÁTERO €5



Theatro Circo

Rottweiler

Teatro do Noroeste –
Centro Dramático de Viana

TER/TUE 29 — 21:30

O recurso à violência por parte de pessoas relacionadas com movimentos de extrema-direita é objeto de reflexão através do questionamento da manipulação informativa exercida por determinados programas televisivos. Por meio de uma personagem cognominada Rottweiler assistimos em direto a um reality show televisivo no qual a entrevista conduzida por um jornalista oportunista terminará de forma inesperada.

DRAMATURGIA E ENCENAÇÃO: RICARDO SIMÕES / TEXTO: GUILLERMO HERAS / M14/ €10 / CARTÃO QUADRILÁTERO €5

Outros Others

Escola Secundária Carlos Amarante

O Blues Vai a Escola

Nova Arcada Braga Blues

TER/TUE 01 — 14:30

Numa sessão de 45 minutos, os Budda Power Blues irão percorrer vários géneros de Blues, explicando regras, tradições e lugares comuns do Blues.

Escola Secundária Sá de Miranda

O Blues Vai a Escola

Nova Arcada Braga Blues

QUA/WED 02 — 14:30



Salão Mozart

Workshop de Bateria Blues com Nico Guedes

Nova Arcada Braga Blues

QUA/WED 02 — 19:00

Nico Guedes vem explicar o que o torna a sua forma de tocar tão reconhecível e vários truques para melhorar a linguagem musical dos participantes no workshop.

Escola Secundária Alberto Sampaio

O Blues Vai à Escola

Nova Arcada Braga Blues

QUI/THU 03 — 10:05



Espaço Vita

Agora Deu-me Para Isto / Ana Garcia Martins

Stand-up Comedy

SEX/FRI 11 — 22:00

Se é conhecida como a Pipoca mais Doce, a verdade é que também é cada vez mais conhecida pelo stand up comedy. Aqui não chega ao engano: Ana Garcia Martins vai falar de filhos, dietas, roupas, cores de verniz e tantos outros dramas que apoquentam muitas vidas. Mas com o humor e sarcasmo a que já nos habituou, ou seja... Prepare-se, vai parecer que é a primeira vez que ouve falar destes temas dignos de estudo científico.

M/16 / DURAÇÃO: 70'



Espaço Vita

Fora do Contexto / Hugo Sousa

Stand-up Comedy

SEX/FRI 25 — 22:00

Toda a gente se depara com situações caricatas, mal-entendidos e embaraços, muitas vezes porque alguém está Fora do contexto... Depois do sucesso de Maturado, este é o mais recente espetáculo de stand-up comedy a solo de Hugo Sousa.

M/16 / DURAÇÃO: 80' / €12

Cinema

Cinema





A Prisão

Ler mais na página seguinte

Sessões
Movies

Largo do Paço (ar livre)

Projeções

Encontros da Imagem 2019

SEX 04 E SÁB 05 / FRI 04 AND DAT 05 — 22:00

Theatro Circo

Parasite

SEG/MON 07 — 21:30

Desempregados, a família de Ki-taek (Song Kang-ho) nutre um interesse peculiar pela família Park até que eles se veem presos num inesperado incidente.

€4 / QUADRILÁTERO: €2



Casa do Professor

Cópia Certificada

de Abbas Kiarostami

TER/TUE 08 — 21:30

Na Tuscânia, um escritor, James Miller, apresenta o seu livro que defende que as cópias e os originais artísticos não são assim tão diferentes. A assistir está uma negociante de antiguidades. Mais tarde, encontram-se na loja dela e decidem dar uma volta para ver o campo, discutindo o livro de Miller e as suas vidas.

SESSÕES PROGRAMADAS PELO LUCKY STAR EM PARCERIA COM OS ENCONTROS DA IMAGEM / €3 / SÓCIOS - ENTRADA LIVRE



Casa do Professor

Like Someone in Love

de Abbas Kiarostami

QUI/THU 10 — 21:30

Tóquio. Akiko é uma estudante de sociologia que trabalha como prostituta durante a noite. Takashi é um professor universitário que um dia a contrata, mas só lhe faz o jantar e fala com ela. Noriaki é o namorado desconfiado de Akiko, que a segue até ao apartamento de Takashi.

SESSÕES PROGRAMADAS PELO LUCKY STAR EM PARCERIA COM OS ENCONTROS DA IMAGEM / €3 / SÓCIOS - ENTRADA LIVRE

Museu Nogueira da Silva

Projeções

Encontros da Imagem 2019

SEX/FRI 11 — 22:00

Casa do Professor

A Prisão

de Ingmar Bergman

TER/TUE 15 — 21:30

O antigo professor de Matemática de um realizador de cinema propõe ao ex-aluno que faça um filme com a premissa de que o Diabo declara a Terra o Inferno. O realizador recusa a ideia, mas quando olha em redor começa a acreditar mesmo nisso.

SESSÕES PROGRAMADAS PELO LUCKY STAR EM PARCERIA COM OS ENCONTROS DA IMAGEM / €3 / SÓCIOS - ENTRADA LIVRE

Casa do Professor

Stromboli

de Roberto Rossellini

QUI/THU 17 — 21:30

Karin, uma mulher lituana presa num campo de internamento em Itália, é libertada quando se casa com um pescador italiano que lá conhece. Vão juntos para Stromboli, ilha vulcânica onde os habitantes não vêem estrangeiros com bons olhos e a vão segregando.

SESSÕES PROGRAMADAS PELO LUCKY STAR EM PARCERIA COM OS ENCONTROS DA IMAGEM / €3 / SÓCIOS - ENTRADA LIVRE

Casa dos Crivos

Projeções

Encontros da Imagem 2019

SEX 18 E SEX 25 / FRI 18 AND FRI 25 — 22:00



Casa do Professor

Nathalie Granger

de Marguerite Duras

TER/TUE 22 — 21:30

Crónica da vida quotidiana de uma mulher e da sua filha, que partilham a casa com uma amiga e a filha dela. Silêncios, tarefas domésticas, corredores, notícias inquietantes na rádio, telefonemas do departamento de imigração.

SESSÕES PROGRAMADAS PELO LUCKY STAR EM PARCERIA COM OS ENCONTROS DA IMAGEM / €3 / SÓCIOS - ENTRADA LIVRE



Casa do Professor

Le Havre

de Aki Kaurismäki

QUI/THU 24 — 21:30

Marcel Marx desistiu de ser escritor e foi para Le Havre, cidade portuária do norte de França. Vive com a mulher, Arletty, e divide o seu tempo entre o trabalho pouco lucrativo como engraxador de sapatos e a ociosidade de uns copos no seu bar de eleição. Quando a mulher dele adoecer gravemente, aparece uma criança na cidade.

SESSÕES PROGRAMADAS PELO LUCKY STAR EM PARCERIA COM OS ENCONTROS DA IMAGEM / €3 / SÓCIOS - ENTRADA LIVRE

Theatro Circo

Onde Está Você, João Gilberto?

SEG/MON 28 — 21:30

Refaz as pegadas do escritor alemão Marc Fischer que procurou obsessivamente o fundador da Bossa Nova, o músico brasileiro João Gilberto. Fischer descreve a sua viagem num livro, Hobalala, mas cometeu suicídio uma semana antes do mesmo ter sido publicado. Ao começar a busca de Marc Fischer, seguindo os seus passos um por um, graças a todas as pistas que ele nos deixou, nós perseguimos João Gilberto para compreender a história, a alma e essência da Bossa Nova. Mas quem pode dizer se o vamos encontrar ou não?

M12 / €4 / QUADRILÁTERO: €2



Casa do Professor

A Emigrante

de James Gray

TER/TUE 29 — 21:30

Duas irmãs polacas que tentam escapar à violência e aos flagelos do seu país e reclamar uma parte do chamado sonho americano, chegam à Ilha de Ellis em 1921. Magda fica de quarentena, em Ellis, e Ewa cai nas garras impiedosas da cidade de Nova Iorque, pela mão de Bruno Weiss. A anteceder o filme, exibir-se-á “O Emigrante” de Charles Chaplin, realizado quase cem anos antes, mas já com as mesmas perguntas e inquietações.

SESSÕES PROGRAMADAS PELO LUCKY STAR EM PARCERIA COM OS ENCONTROS DA IMAGEM / €3 / SÓCIOS - ENTRADA LIVRE

Casa do Professor

O Livro de Imagem

de Jean-Luc Godard

QUI/THU 31 — 21:30

Como as “Histoire(s) du cinéma”, é uma colagem de filmes, pinturas e bocados de música com a narração do cineasta franco-suíço, que volta a decompor a história do cinema. Composto de cinco partes, como os dedos da mão.

SESSÕES PROGRAMADAS PELO LUCKY STAR EM PARCERIA COM OS ENCONTROS DA IMAGEM / €3 / SÓCIOS - ENTRADA LIVRE

Estreias Premieres

Cinemax

Joker

de Todd Philips

QUI/THU 03

M12

Projeto Gemini

de Ang Lee

QUI/THU 10

M12

Maléfica: Mestre do Mal

de Joachim Rønning

QUI/THU 17

M6

Um Dia de Chuva em Nova Iorque

de Woody Allen

QUI/THU 24

M12

A Família Addams

de Conrad Vernon

e Greg Tiernan

QUI/THU 31

M6



Nova Arcada Braga Blues

Crianças

Kids





Ludoteca da Estufa

Ler mais na página seguinte

Artes Performativas

Performing Arts



Espaço Vita

A Querela dos Grilos / Fátima Fonte e Tiago Schwäbl

IV Era uma vez no Mês...
Festival de Artes Performativas
para a Infância

DOM/SUN 13 — 11:00

A Querela dos Grilos retrata o conflito de duas musas angustiadas pela falta de trabalho, em pleno tédio, até que um artista aflito requisita os seus serviços. Surpreendidas pela chamada do artista, as musas Inspiração e Originalidade reagem com euforia atrapalhada. Nesta precipitação de eventos surgem personagens encantadas como fadas madrinhas e grilos falantes; recitativos transformam-se em momentos de spoken word/ hip hop; os músicos assumem o papel do coro das tragédias gregas, comentando e instigando a ação; e, finalmente, até o público é chamado a intervir na confusão.

€3 / M6 / DURAÇÃO APROXIMADA: 50'

Oficinas

Workshops

Ludoteca da Estufa – Parque S. João da Ponte

Jogos de Tabuleiro

TER 01 A QUI 31 / TUE 01 TO THU 31 — 09:30, 14:30

A “Ludoteca da Estufa” é um espaço multidisciplinar, que está apto para todas as idades, e proporciona momentos de prática pedagógica prazerosa e lúdica. Sabemos, hoje, que através da atividade lúdica, a pessoa desenvolve-se psicológica, cultural, social, mental e fisicamente e o ato de brincar e jogar proporciona o desenvolvimento integral. Neste momento, encontra-se a ser dinamizada em parceria com a Associação Cidade Curiosa, uma Associação juvenil inteiramente dedicada a todo o tipo de jogos de tabuleiro para todos os públicos-alvo.

Mercado Cultural do Carandá – Sala 8B

Oficinas de Teatro

pelo Tin.Bra

TER 01 A QUI 31 / TUE 01 TO THU 31 — 17:00
(EXCETO SEG / EXCEPT MON)

Para desenvolver relações interpessoais positivas e proporcionar aos alunos aprendizagens ativas, significativas, integradoras e socializadoras, visando assim o sucesso pessoal e escolar dos alunos.

INFORMAÇÕES ATRVÉS DO EMAIL: INFO@TINBRA.PT

Convento do Pópulo

Vamos Azulejar

Ateliês de Azulejo

QUA/WED 02, 16, 30 — 09:00 / 14:30

Visita aos painéis azulejares do Convento do Pópulo onde são abordadas as diferentes técnicas de pintura. Visita-se também a exposição de azulejos, produto de ateliês anteriores, localizada no mesmo no edifício.

INSCRIÇÃO PRÉVIA: GAB.ARQUEOLOGIA@CM-BRAGA.PT

Fonte do Ídolo

Oremos Fonte

Ateliê

QUI/THU 03, 10, 17, 24, 31 — 10:00 / 14:15

O ateliê será constituído pela realização de oito visitas guiadas mensais, combinadas com ateliês pedagógicos, onde se executará uma moeda ou uma lúnula, amuletos estes, simbolicamente representantes do quotidiano religioso romano.

MEDIANTE INSCRIÇÃO EM [HTTPS://FORMS.GLE/ZEVK7HG1BXCNVNWC6](https://forms.gle/ZEVK7HG1BXCNVNWC6)

Junta Freguesia de S. Victor

Oficinas de Teatro

Projeto Expressar

SÁB/SAT 05, 12, 19, 26 — 11:00

Oficinas que têm por base desenvolver a pessoa a nível emocional, afetivo, físico, expressivo, racional e ainda estimular a concentração e a criatividade.

DESTINATÁRIOS: DOS 6 AOS 16 ANOS

Junta Freguesia da Sé

Oficinas de teatro

Projeto Expressar

SEG/MON 07, 14, 21, 28 — 17:45

DESTINATÁRIOS: CRIANÇAS DOS 6 AOS 16 ANOS

Biblioteca Lúcio Craveiro da Silva

Cada Poema Conta uma História: Aprender é Tão Bom!

TER/TUE 08 — 10:30

Partindo de uma interpretação expressiva de diferentes poemas, as crianças são convidadas, através de dinâmicas de expressão corporal, a explorar a riqueza do movimento e dos sons guardados entre versos e rimas.

Biblioteca Lúcio Craveiro da Silva

Pescadores de Palavras

Oficina de Escrita

SEX/FRI 11 — 10:00

Produção de pequenos textos de diferentes géneros.

Zet Gallery

Caleidociclos

Workshop

SÁB/SAT 12 — 10:00

Pretende-se dar a conhecer os vários tipos de caleidociclos: hexagonais, quadrados e contorcidos. Os caleidociclos são círculos tridimensionais de tetraedros, compostos por quatro fases triangulares, que se podem girar pelo seu centro, de dentro para fora ou de fora para dentro. Com cada rotação ele muda de aparência. Depois de cinco rotações, volta à primeira forma e o ciclo de transformação pode começar de novo.

DESTINATÁRIOS: DOS 8 AOS 15 ANOS / €12 / MAIS INFORMAÇÕES E INSCRIÇÕES (OBRIGATORIAS) ATRAVÉS DO E-MAIL: INFO@ZET.GALLERY

Theatro Circo

Pescadores de Palavras

Oficina de Escrita

SEX/FRI 11 — 10:00

Produção de pequenos textos de diferentes gêneros.

Biblioteca Lúcio Craveiro da Silva

Brincar na Filosofia

SÁB/SAT 12 — 16:00

Atividade que visa o desenvolvimento e compreensão da linguagem e das capacidades críticas e criativas das crianças, de modo a promover o pensamento autônomo através de histórias, jogos e música.

Biblioteca Lúcio Craveiro da Silva

Alimenta a Roda, do Livro Nutristórias

QUA/WED 16 — 14:30

A partir do conto Alimentos à Roda, será construída a Roda dos Alimentos, para sensibilizar para uma alimentação saudável.

Biblioteca Lúcio Craveiro da Silva

Sonhar Com Letras e Sons

Hora do Conto e Oficina de Expressão Plástica

SEX/FRI 18 — 10:00

Atividade para trabalhar o vocabulário e a dicção.



gnration

Rock'n Roll com Lego Mindstorms!

Robótica para Crianças

SÁB/SAT 19 — 10:00

Neste workshop será construída e programada uma Guitarra LEGO que pode ser tocada quase como uma guitarra real.

Biblioteca Lúcio Craveiro da Silva

Yoga com Jogos

SÁB/SAT 19 — 10:30

Sessão de ioga, ouvindo ao mesmo tempo uma música, pintando uma mandala.

Biblioteca Lúcio Craveiro da Silva

O Bullying Explicado aos Mais Novos

Jogos de Sensibilização

SÁB/SAT 19 — 15:00



Zet Gallery

Tato: Dás-me a Mão, Desenho-te o Braço

Ciclo de Workshops:
5 Sentidos, 5 Sessões

SÁB/SAT 19 — 15:00

Nesta sessão dominam as dinâmicas de grupo, os desenhos realizados através de processos de contacto em cadeia: são trazidos para o papel; os traços que nos são feitos nas costas e até conduzimos desenhos com as mãos uns dos outros. Com o corpo, e seguindo exercícios coreográficos básicos, trabalhar-se-á igualmente a representação em movimento do toque (“quando me tocas, o meu corpo desenha-se assim...”).

NÃO É OBRIGATÓRIA A PRESENÇA DOS MESMO PARTICIPANTES NAS 5 SESSÕES DO CICLO. DESTINATÁRIOS: DOS 8 AOS 12 ANOS / €12 / MAIS INFORMAÇÕES E INSCRIÇÕES (OBRIGATORIAS) ATRAVÉS DO E-MAIL: INFO@ZET.GALLERY

Biblioteca Lúcio Craveiro da Silva

Leituras em Família – Com Vida Livros

pelo Tin.bra

SÁB/SAT 19 — 16:30

Biblioteca Lúcio Craveiro da Silva

O Livro Também Tem Família

SEX/FRI 25 — 10:00

Conhecer os diversos materiais e formatos do livro, para as crianças exercitarem a criatividade, numa atividade de escrever um pequeno livro, sendo seus autores.

Zet Gallery

Workshop Pop-Up (Nível 1)

SÁB/SAT 26 — 10:00

Visa construir modelos tridimensionais em papel e criar uma ilustração pop-up a partir de desenhos do pintor Keith Haring!

DESTINATÁRIOS: A PARTIR DOS 10 AOS 16 ANOS / €12 / MAIS INFORMAÇÕES E INSCRIÇÕES (OBRIGATORIAS) ATRAVÉS DO E-MAIL: INFO@ZET.GALLERY



Zet Gallery

Máquina de Desenhar

SÁB/SAT 26 — 10:30

Nesta oficina, cada participante fará uma máquina de desenhar a partir de cartão e cola. Depois, é só desenhar os padrões mais coloridos que conseguires imaginar!

DESTINATÁRIOS: A PARTIR DOS 6 ANOS (ACOMPANHADO POR UM ADULTO) / €15 / MAIS INFORMAÇÕES E INSCRIÇÕES (OBRIGATORIAS) ATRAVÉS DO E-MAIL: INFO@ZET.GALLERY



Zet Gallery

Teatro de Sombras

SÁB/SAT 26 — 15:00

O teatro de sombras é uma arte muito antiga de contar histórias a partir de bonecos de sombra. As imagens produzidas pelos bonecos podem ter diversas cores e detalhes. O teatro das sombras é uma velha tradição e tem uma longa história no Sudeste da Ásia. Queres vir aprender a fazer uma personagem em sombra colorida?

DESTINATÁRIOS: A PARTIR DOS 6 ANOS (ACOMPANHADO POR UM ADULTO) / €15 / MAIS INFORMAÇÕES E INSCRIÇÕES (OBRIGATORIAS) ATRAVÉS DO E-MAIL: INFO@ZET.GALLERY

Biblioteca Lúcio Craveiro da Silva

A Família Soluas

SÁB/SAT 26 — 16:00

Exercício performativo a partir a história a Família SoLuas de Maria de Lourdes Soares.

Biblioteca Lúcio Craveiro da Silva

Pipo Descobre as Cores e os Frutos do Outono

SÁB/SAT 26 — 16:00

Conto sensorial com muita cor e sons, para pais e bebés. Momento musical e ateliê plástico.

Biblioteca Lúcio Craveiro da Silva

Workshop de Reciclagem Criativa de Sabonetes

SEG/MON 28 — 10:00

No âmbito do projeto solidário Bolhinhas de Sabão.

MAIS INFORMAÇÃO: [HTTPS://WWW.FACEBOOK.COM/BOLHINHAS-DE-SABAO](https://www.facebook.com/bolhinhas-de-sabao) C3%A30-321676378514119/

Biblioteca Lúcio Craveiro da Silva

Halloween para Famílias

QUI/THU 31 — 21:45

Atividade integrada dinâmicas de role palying; performance teatral; experiências; registos de memória, pintura, entre outros.

Hora do Conto Storytime

Convento do Pópulo

Contos do Baú

QUA/WED 09 — 10:30, 14:30

Narrativa dramatizada, na qual se procura promover momentos do quotidiano dos frades eremitas de Santo Agostinho, fundadores do Convento do Pópulo, através da caracterização de possíveis experiências vividas, neste edifício. Este momento, constitui também, uma oportunidade para se visitar os painéis azulejares aqui existentes.

INSCRIÇÃO PRÉVIA: GAB.ARQUEOLOGIA@CM-BRAGA.PT



Encontros da Imagem

Visitas

Visit





Mosteiro de São Martinho de Tibães

Ler mais na pág. 59

Museus

Museums

Azulejos do Convento do Pópulo

TER A SEX / TUE TO FRI — 09:00–17:30

VISITAS GUIADAS MEDIANTE MARCAÇÃO:

TER A SEX — 09:30–11:30 / 14:30–16:30

GUIDED TOURS BY APPOINTMENT: TUE TO FRI — 09:30, 11:30, 14:30, 16:30

A escadaria nobre do Convento do Pópulo, classificado como Imóvel de Interesse Público, apresenta um revestimento em azulejo, datado do século XVIII, que se destaca pela monocromia a azul-cobalto. Iconograficamente apresenta temática religiosa, relacionada com a Ordem dos Ermitas de Santo Agostinho, que ocupava o antigo Convento.

Domus da Escola Velha da Sé

Junta de Freguesia da Sé

SEX/FRI — 10:00–12:30 / 14:30–17:00 (PÚBLICO EM GERAL)

SEG A QUI / MON TO THU — 10:00–12:30 / 14:30–17:00
(MEDIANTE MARCAÇÃO / BY APPOINTMENT)

Estas ruínas retratam importantes momentos da evolução do tecido urbano bracarense. Trata-se de um conjunto de estruturas que correspondem a um edifício privado construído no século I, e cuja ocupação sobreviveu até ao século V.



Museu dos Biscainhos

TER A DOM / TUE TO SUN — 10:00–12:30 / 14:00–17:30

Instalado num notável conjunto patrimonial integrado por imóvel e Jardim Histórico Barrocos.



Termas Romanas do Alto da Cividade

SEG A SEX / MON TO FRI — 09:30–13:00 / 14:00–17:30

SÁB/SAT — 11:00–17:30

VISITAS GUIADAS MEDIANTE MARCAÇÃO
GUIDED TOURS BY APPOINTMENT

Instalado num notável conjunto patrimonial integra Classificadas como Monumento Nacional desde 1986, as Termas situam-se na colina do Alto da Cividade, no interior de uma ampla área arqueológica. do por imóvel e Jardim Histórico Barrocos.

Museu Pio XII

TER A DOM / TUE TO SUN — 09:30-12:30 / 14:00-18:00

Dispõe de um vasto espólio nas áreas da lítica, cerâmica, têxtil, escultura, pintura, numismática e ourivesaria, expostas nos corredores de um edifício histórico.

Tesouro – Museu da Sé de Braga

Igreja da Sé Catedral,
Rua D. Paio Mendes

TER A DOM / TUE TO SUN — 09:00-12:30 / 14:30-18:30

Acolhe um valioso espólio, de cerâmica, escultura, mobiliário, ourivesaria, pintura e têxtil que testemunham mais de XV séculos da história da Arte e da vida da Igreja em Braga.

Museu de Arqueologia D. Diogo de Sousa

TER A DOM / TUE TO SUN — 10:00-17:30

ENTRADA LIVRE AOS DOM. E FERIADOS — 10:00-14:00

Exerce a sua atividade no domínio de apoio à investigação e valorização do património arqueológico.

Museu Nogueira da Silva

TER A SEX / TUE TO FRI — 10:00-12:00 / 14:00-17:00

SÁB/SAT — 14:00-17:00

Disponibiliza espaços para atividades culturais complementares ao Museu como a Galeria da Universidade.

Museu da Imagem

TER A SEX / TUE TO FRI — 11:00-18:30

SÁB A DOM / SAT TO SUN — 14:30-18:30

Ocupa uma das torres da antiga muralha medieval do séc. XVI (1594) e um edifício do século XIX, disponibilizando para consulta, imagens provenientes do Arquivo Aliança. Acolhe exposições temporárias na área da fotografia.

ENTRADA LIVRE



Mosteiro de São Martinho de Tibães

FECHADO ÀS SEG / CLOSED AT MON

TER-DOM / TUE-SUN — 10:00-19:00 (ABR-OUT/APR-OCT)
(ÚLTIMAS ENTRADAS ÀS 18:00 / LAST ENTRIES AT 18:00)

VISITAS GUIADAS / GUIDED TOURS:

TER-DOM / TUE-SUN — 11:00, 15:00

O Mosteiro de São Martinho de Tibães foi classificado como Imóvel de Interesse Público em 1944, estando atualmente afeto à Direção Regional de Cultura do Norte. Em 1567 tornou-se a Casa-mãe da Congregação de São Bento do Reino de Portugal, com 22 mosteiros em Portugal e 13 no Brasil. Atingiu o seu máximo esplendor nos séculos XVII e XVIII, após ter sido transformado num dos maiores conjuntos monásticos do Portugal barroco e num importante centro produtor e difusor de culturas e estéticas, lugar de exceção do pensamento e arte portuguesas. O Mosteiro é constituído pela igreja, alas conventuais e espaço exterior, também conhecido como cerca conventual.



Museu dos Cordofones

SEG-A DOM / MON-TO SUN — 09:00-12:00 / 14:00-19:00

Todo o espólio exposto foi construído pelo fundador e artesão Domingos Machado, seguindo os métodos ancestrais.

Museu da Escola Sá de Miranda

SEG-SEX / MON-FRI — 09:00-12:00 / 14:00-17:00

VISITAS ORIENTADAS MEDIANTE MARCAÇÃO

GUIDED TOURS BY APPOINTMENT

O Museu da Escola Sá de Miranda reúne uma coleção científica de material didático-pedagógico de diversas áreas do conhecimento. A coleção é, maioritariamente, oriunda dos Gabinetes de História Natural, de Físico-Química e de Geografia do antigo Liceu Sá de Miranda. Congrega também alguns objetos do antigo Colégio do Espírito Santo, que funcionou desde 1872 até outubro de 1910, nas instalações da atual Escola Sá de Miranda. O espólio do Museu em termos de Ciências Naturais é dotado de uma coleção notável de seres vivos taxidermizados.

Capela de São Frutuoso (Séc. VII)

TER-DOM / TUE-SUN — 14:00-16:30

A pequena capela de Montélios deve a sua existência a São Frutuoso, bispo de Dume e de Braga durante a época visigótica, que aqui escolheu ser sepultado, na década de 60 do século VII. À sua volta existia um conjunto monástico bem maior, centro religioso da região neste período, mas que terá sucumbido, muito provavelmente no início do século XVI, quando se procederam às obras de reedificação do Mosteiro por parte dos franciscanos. Na sua pequenez, a capela de São Frutuoso é um dos mais fascinantes monumentos altomedievais peninsulares.

Núcleo Museológico de Dume

TER A SEX / TUE TO FRI — 14:00-18:00

SÁB/SAT — 14:00-18:00 EXCETO 1.º SÁBADO DO MÊS

1.º DOMINGO DO MÊS — 9:30-12:30

Tem como objetivo a preservação, valorização e divulgação das ruínas arqueológicas ali existentes.

Fonte do Ídolo

SEG A SEX / MON TO FRI — 09:30-13:00 / 14:00-17:30

SÁB/SAT — 11:00-17:30



Centro Interpretativo da Memórias da Misericórdia de Braga – Palácio do Raio

TER-SÁB / TUE-SAT — 10:00-12:30 / 14:30-18:00

VISITAS ORIENTADAS MEDIANTE MARCAÇÃO

GUIDED TOURS BY APPOINTMENT

Para além da história do imponente Palácio do Raio, edifício do século XVIII, acolhe um valioso acervo de peças de arte sacra, têxtil, pintura, escultura, ourivesaria, cerâmica e utensílios médicos e farmacêuticos, assim como documentos que testemunham mais de 500 anos de história da instituição.

Moinhos da Tojeira

VISITAS MEDIANTE MARCAÇÃO

GUIDED TOURS BY APPOINTMENT

Beneficiando da passagem do rio Febras (afluente do rio Ave), estas unidades de arqueologia industrial, movidas exclusivamente pela força da água, remontam aos séculos XVIII/XIX. No moinho, além de se poder observar o processo de moagem, é possível, também, compreender como se desenvolvia todo o ciclo do pão. O mesmo se passa no lagar de azeite onde, através de quadros interpretativos, se pode conhecer todo o antigo processo da transformação da azeitona em azeite.

Museu do Traje

2.º-3.º SEMANA DO MÊS

TER-SÁB / TUE-SAT — 14:30-17:30

Espaço dedicado à etnografia do Baixo Minho. Encontram-se em exposição permanente os diversos trajes do século XIX, recolhidos no distrito de Braga, organizados por zonas geográficas: traje de Encosta, traje de Ribeira, traje de Valdeste, traje de Sequeira ou traje de Capotilha ou Vale do Cávado – o traje mais característico da cidade de Braga. Neste espaço é possível conhecer um pouco da história popular da região, na qual se apresentam, também, instrumentos musicais marcadamente tradicionais, como a concertina, o cavaquinho, a viola braguesa, o clarinete, o bombo ou os ferrinhos. O museu apresenta ainda exposições temporárias, assim como se dedica à formação do ensino de bordados e de instrumentos musicais.

Núcleo Interpretativo da História de Braga – Torre de Menagem

TER-SÁB — 14:00-17:30

VISITAS GUIADAS ATRAVÉS DE MARCAÇÃO EM CULTURA@CM-BRAGA.PT

GUIDED TOURS BY APPOINTMENT

A Torre de Menagem é quase só o que resta do antigo castelo da cidade. Localizada no ponto mais elevado do planalto em que assentava o burgo medieval, estava integrada numa fortificação reforçada com cinco torreões. É ali, no núcleo do antigo castelo de Braga e baluarte mais evidente da nossa história comum, que surge um núcleo interpretativo da história de Braga, devotado ao público escolar mas alargado à compreensão de todos os bracarenses. Intitulada “Era uma vez uma cidade” esta exposição propõe uma versão ilustrada da história, protagonistas e evolução urbana de Braga, através do talento esclarecido do bracarense César Figueiredo. Mais de oitenta ilustrações, distribuídas ao longo de quatro pisos, permitem um inédito percurso pelos dois mil anos de história da cidade de Braga. De acesso livre gratuito, este projeto será o ponto de partida para um itinerário por todos os monumentos e núcleos museológicos bracarenses.



MANIFIESTA DE MANIFIESTA
FOLIO DE MANIFIESTA
FOLIO DE MANIFIESTA
FOLIO DE MANIFIESTA

Outubro

Todos os eventos All events

Permanentes All month			
ATÉ SEX 04 / UNTIL FRI 04	Bom Jesus do Monte: Património Mundial	Biblioteca Pública	EXPOSIÇÃO/EXHIBITION
ATÉ SÁB 12 / UNTIL SAT 12	Síntese Ativa	Forum Arte Braga	EXPOSIÇÃO/EXHIBITION
ATÉ SÁB 19 / UNTIL SAT 19	Inês Fernandes / Pneuma	gnration	EXPOSIÇÃO/EXHIBITION
ATÉ DOM 27 / UNTIL SUN 27	Felipe Beltrán / George Selley / M. Kozhanova / N. Miranda / (...)	Mosteiro de Tibães	EXPOSIÇÃO/EXHIBITION
ATÉ DOM 27 / UNTIL SUN 27	Rubén Martín de Lucas / Minimal Republics	Museu Nogueira da Silva	EXPOSIÇÃO/EXHIBITION
ATÉ DOM 27 / UNTIL SUN 27	Pauliana Valente Pimentel / Quel Pedra	Casa dos Crivos	EXPOSIÇÃO/EXHIBITION
ATÉ DOM 27 / UNTIL SUN 27	Vladimir Birgus / So little, so much	Museu da Imagem	EXPOSIÇÃO/EXHIBITION
ATÉ DOM 27 / UNTIL SUN 27	Doug Dubois / "Ignoscentia"	Espaço Lounge da Uminho	EXPOSIÇÃO/EXHIBITION
ATÉ QUI 31 / UNTIL THU 31	Marcellano – bracarensis sculptor	Palácio do Raio – CIMMB	EXPOSIÇÃO/EXHIBITION
ATÉ QUI 31 / UNTIL THU 31	Era Uma Vez Uma Cidade – Núcleo Interp. História de Braga	Torre de Menagem	EXPOSIÇÃO/EXHIBITION
ATÉ 16 NOV / UNTIL NOV 16	André Butzer & Daniel Mendel-Black	Galeria Duarte Sequeira	EXPOSIÇÃO/EXHIBITION
ATÉ 16 NOV / UNTIL NOV 16	Palimpsestos	Zet Gallery	EXPOSIÇÃO/EXHIBITION
TER 01 ATÉ QUA 30 / TUE 01 TO WED 30	Salão de outono # animais & paisagens	Galeria Ikon	EXPOSIÇÃO/EXHIBITION
TER 01 ATÉ QUA 30 / TUE 01 TO NOV 30	Rostos com História	VIA XXVII – Espaço Artístico de Adriana Henriques	EXPOSIÇÃO/EXHIBITION

TER 01 ATÉ QUA 30 / TUE 01 TO NOV 30	Luz, cor e amor	VIA XXVII – Espaço Artístico de Adriana Henriques	EXPOSIÇÃO/EXHIBITION
SEX 06 ATÉ QUI 31 / FRI 06 UNTIL THU 31	Mostra Internacional Artis Bracara	Biblioteca Lúcio Craveiro da Silva	EXPOSIÇÃO/EXHIBITION
SEG 14 ATÉ 17 DEZ / MON 14 UNTIL DEC 17	Pôe-te à Tabela	Museu da Escola Sá de Miranda	EXPOSIÇÃO/EXHIBITION
SEG 14 ATÉ 18 JAN / MON 14 UNTIL JAN 18) rev (por João Martinho Moura e Pedro Tudela	Galeria INL	EXPOSIÇÃO/EXHIBITION
QUA 23 ATÉ 11 JAN / WED 23 UNTIL JAN 11	Landscape Past Future	gnration	EXPOSIÇÃO/EXHIBITION

Dia-a-Dia

Day to Day

TER/TUE 01	Jogos de Tabuleiro	Ludoteca da Estufa – Parque S. João da Ponte	CRIANÇAS/KIDS	EVENTO/EVENT
TER/TUE 01	O Blues vai a Escola	Escola Secundária Carlos Amarante		EVENTO/EVENT
TER/TUE 01	Oficinas de Teatro	Mercado Cultural do Carandá – Sala 8B	CRIANÇAS/KIDS	EVENTO/EVENT
QUA/WED02	Orquestra de Cordas Dedilhadas do Minho	Museu dos Biscainhos		CONCERTO/CONCERT
QUA/WED02	Oremos Fonte	Convento do Pópulo	CRIANÇAS/KIDS	EVENTO/EVENT
QUA/WED 02	O Blues vai a Escola	Escola Secundária Sá de Miranda		EVENTO/EVENT
QUA/WED 02	Workshop de Bateria Blues com Nico Guedes	Salão Mozart		OFICINA/WORKSHOP
QUA/WED 02	Workshop Figura Humana (I) – A Construção pelo Desenho	Zet Gallery		OFICINA/WORKSHOP
QUI/THU 03	O Blues vai a Escola	Escola Secundária Alberto Sampaio		EVENTO/EVENT
QUI/THU 03	Drums & Blues com Nico Guedes (PT) & Michael Lauren (USA)	Barhouse		CONCERTO/CONCERT
SEX /FRI 04	Mosaicos na Dornus	Domus da Escola Velha da Sé		EVENTO/EVENT
SEX /FRI 04	Espetáculo / Workshop de Dança Blues	Nova Arcada		CONCERTO/CONCERT
SEX /FRI 04	A Morte de Danton	Theatro Circo		EVENTO/EVENT
SEX /FRI 04	Projeções	Largo do Paço (ar livre)		FILME/MOVIE
SEX /FRI 04	Concerto – Wax & Boogie (ES)	Bar Pelle		CONCERTO/CONCERT
SÁB/SAT 05	Oficina de Plástica, com Talkie-Walkie	Zet Gallery		EVENTO/EVENT
SÁB/SAT 05	Conversa Performativa com José Reis, José Teixeira e Magda Henriques Zet Gallery	Zet Gallery		EVENTO/EVENT
SÁB/SAT 05	Diunna Greenleaf (USA)	Altice Forum Braga		CONCERTO/CONCERT
DOM/SUN 06	As Aves da Cerca do Mosteiro de Tibães	Mosteiro de São Martinho de Tibães		EVENTO/EVENT
DOM/SUN 06	Oficina de Criação Musical, com ondamarela	Museu dos Biscainhos		OFICINA/WORKSHOP
DOM/SUN 06	Espetáculo de dança – Apresentação final da residência artística I	Museu dos Biscainhos		EVENTO/EVENT
SEG/MON 07	Alunos da Jobra (PT)	Nova Arcada		CONCERTO/CONCERT
SEG/MON 07	Parasite	Theatro Circo		FILME/MOVIE
TER/TUE 08	Cada Poema Conta uma História: Aprender é Tão Bom!	Biblioteca Lúcio Craveiro da Silva	CRIANÇAS/KIDS	EVENTO/EVENT
TER/TUE 08	Pedro Neves Trio	Café Chave D'Ouro		CONCERTO/CONCERT
TER/TUE 08	Cópia Certificada	Casa do Professor		FILME/MOVIE
TER/TUE 08	A Antiga Mulher	Theatro Circo		EVENTO/EVENT
TER/TUE 08	Remo Cavallini (LUX)	Setra		CONCERTO/CONCERT
QUA/WED 09	Contos do Baú	Convento do Pópulo	CRIANÇAS/KIDS	EVENTO/EVENT
QUA/WED 09	Minnemann (DE) Feat. João Andresen (PT)	Café Vianna		CONCERTO/CONCERT
QUA/WED 09	All Stars International Jam Session	Station Blues		CONCERTO/CONCERT

QUI/THU 10	18:00	Budda Guedes (PT) & Paul Lamb (UK)	D'Aqui Café	CONCERTO/CONCERT
QUI/THU 10	21:30	Like Someone in Love	Casa do Professor	FILME/MOVIE
QUI/THU 10	22:30	Dixie Boys (PT)	Casa Velha	CONCERTO/CONCERT
SEX/FRI 11	10:00	Pescadores de Palavras	Biblioteca Lúcio Craveiro da Silva	ORIANÇAS/KIDS EVENTO/EVENT
SEX/FRI 11	19:30	Arqueoastronomia - Dólmens e Estrelas	Museu D. Diogo de Sousa	EVENTO/EVENT
SEX/FRI 11	21:30	Coro Académico da Universidade do Minho	Mosteiro de Tibães	CONCERTO/CONCERT
SEX/FRI 11	21:30	Falando de Música	Salão da Paróquia da Junta de Freguesia de Tebosa	CONCERTO/CONCERT
SEX/FRI 11	21:30	Paul Lamb & The King Snake (UK)	Theatro Circo	CONCERTO/CONCERT
SÁB/SAT 12	09:30	Torres Sineiras	Espaço Vita	EVENTO/EVENT
SÁB/SAT 12	10:00	Vamos Falar?	Igreja de São Victor (Ponto de Encontro)	VISITA/VISIT
SÁB/SAT 12	10:00	Workshop de Xilografura	Margens do Cávado	OFICINA/WORKSHOP
SÁB/SAT 12	10:00	Meta-composição visual: gerir e organizar variedade	Zet Gallery	OFICINA/WORKSHOP
SÁB/SAT 12	10:30	Quem Matou Beatriz Qz?	gnration	EVENTO/EVENT
SÁB/SAT 12	15:30	Passei Como Um Sussurro para que Escutassem o Vento	Biblioteca Lúcio Craveiro da Silva	EVENTO/EVENT
SÁB/SAT 12	18:00	Encontros	Biblioteca Lúcio Craveiro da Silva	EVENTO/EVENT
SÁB/SAT 12	17:30	Henrique e Juliano	Museu Nogueira da Silva	CONCERTO/CONCERT
SÁB/SAT 12	20:00	Falando de Música	Altice Forum Braga	CONCERTO/CONCERT
SÁB/SAT 12	21:30	Carlos do Carmo	Igreja de Merelim S. Pedro	CONCERTO/CONCERT
SÁB/SAT 12	21:30	A Querela dos Grilos / Fátima Fonte e Tiago Schwäbl	Theatro Circo	CONCERTO/CONCERT
SEG/MON 14	11:00	O que é uma Big Band?	Espaço Vita	EVENTO/EVENT
SEG/MON 14	10:00 e 11:30	A Prisão	Conservatório Bomfim	CONCERTO/CONCERT
TER/TUE 15	21:30	O Mistério na Spinachlândia	Casa do Professor	FILME/MOVIE
QUA/WED 16	10:00	Alimenta a Roda, do Livro Nutristórias	Biblioteca Lúcio Craveiro da Silva	EVENTO/EVENT
QUI/THU 17	14:30	Stromboli	Biblioteca Lúcio Craveiro da Silva	ORIANÇAS/KIDS EVENTO/EVENT
QUI/THU 17	21:30	Sonhar Com Letras e Sons	Casa do Professor	FILME/MOVIE
SEX/FRI 18	10:00	Zé Carioca Viaja pelo Brasil	Biblioteca Lúcio Craveiro da Silva	ORIANÇAS/KIDS EVENTO/EVENT
SEX/FRI 18	11:30	Arte e Psicologia - Imagens para o Autoconhecimento (2ª edição)	Conservatório Bomfim	CONCERTO/CONCERT
SEX/FRI 18	19:30	Autopsia	Museu da Imagem	EVENTO/EVENT
SEX/FRI 18	21:00	Braga por um Olhar - Bruxarias e Cemitérios em Braga	Junta de Freguesia de Padim da Graça (Auditório)	EVENTO/EVENT
SEX/FRI 18	21:30	Projeções	Biblioteca Lúcio Craveiro da Silva	EVENTO/EVENT
SEX/FRI 18	22:00	João Só	Casa dos Crivos	FILME/MOVIE
SEX/FRI 18	22:00	Workshop de Pintura Hiper-realista	Theatro Circo	CONCERTO/CONCERT
SÁB/SAT 19	10:00	Rock'n Roll com Lego Mindstorms!	Zet Gallery	OFICINA/WORKSHOP
SÁB/SAT 19	10:00	Yoga com Jogos	gnration	EVENTO/EVENT
SÁB/SAT 19	10:30	Oficina de Plástica, com Talkie-walkie	Biblioteca Lúcio Craveiro da Silva	ORIANÇAS/KIDS EVENTO/EVENT
SÁB/SAT 19	15:00	Tato: Dás-me a Mão, Desenho-te o Braço	Casa Rolão	OFICINA/WORKSHOP
SÁB/SAT 19	15:00	O Bullying Explicado aos Mais Novos	Zet Gallery	EVENTO/EVENT
SÁB/SAT 19	15:00	Tradições em Guadalupe	Biblioteca Lúcio Craveiro da Silva	ORIANÇAS/KIDS EVENTO/EVENT
SÁB/SAT 19	16:00	Leituras em Família - Com Vida Livros	Parque de Guadalupe	CONCERTO/CONCERT
SÁB/SAT 19	16:30		Biblioteca Lúcio Craveiro da Silva	ORIANÇAS/KIDS EVENTO/EVENT

SÁB / SAT 19	17:00	Conversa Performativa com Eduardo Brito, Bernardo P. Ferreira	Casa Rolão	EVENTO/EVENT
SÁB / SAT 19	17:00	Concerto de Canto e Piano	Museu Nogueira da Silva	CONCERTO/CONCERT
SÁB / SAT 19	21:30	Carina Amarante	Espaço Vita	CONCERTO/CONCERT
SÁB / SAT 19	22:00	Ana Vilela	Altice Forum Braga	CONCERTO/CONCERT
SÁB / SAT 19	14:30	Retrato	Casa dos Crivos	EVENTO/EVENT
DOM/SUN 20	15:00	Oficina de Criação Musical, com ondamarela	Theatro Circo	EVENTO/EVENT
DOM/SUN 20	15:30	Branca de Neve e os 7 anões	Altice Forum Braga	CONCERTO/CONCERT
DOM/SUN 20	17:30	Espectáculo de Música – Apresentação Final da Residência Artística II	Theatro Circo	CONCERTO/CONCERT
DOM/SUN 20	10:00 e 11:30	Tu és especial	Conservatório Bomfim	CONCERTO/CONCERT
SEG/MON 21	21:30	Nathalie Granger	Casa do Professor	FILME/MOVIE
TER/TUE 22	21:30	Median / Darkless / Ashes / Spacetime Helix	Theatro Circo	CONCERTO/CONCERT
QUA/WED 23	10:00 e 11:30	O Lago dos Cisnes	Conservatório Bomfim	CONCERTO/CONCERT
QUI/THU 24	21:30	Quim Roscas e Zeca Estacionário	Altice Forum Braga	CONCERTO/CONCERT
QUI/THU 24	21:30	Le Havre	Casa do Professor	FILME/MOVIE
SEX / FRI 25	10:30	Guitarrando e percutindo	Conservatório de Música Calouste Gulbenkian	CONCERTO/CONCERT
SEX / FRI 25	21:30	Semibreve	Theatro Circo	EVENTO/EVENT
SEX / FRI 25	21:30	Falando de Música	Mosteiro de Tibães	CONCERTO/CONCERT
SEX / FRI 25	00:00	Nik Void / Avalon Emerson	gnration	CONCERTO/CONCERT
SEX / FRI 25	00:00	Rian Treanor / Kode9	gnration	CONCERTO/CONCERT
SÁB / SAT 26	10:30	Máquina de Desenhar	Zet Gallery	EVENTO/EVENT
SÁB / SAT 26	15:00	Teatro de Sombras	Zet Gallery	EVENTO/EVENT
SÁB / SAT 26	15:30	A Casa do Passarinho Amarelo	Biblioteca Lúcio Craveiro da Silva	EVENTO/EVENT
SÁB / SAT 26	16:00	A Família Soluas	Biblioteca Lúcio Craveiro da Silva	EVENTO/EVENT
SÁB / SAT 26	18:00	Deaf Center	Capela Imaculada do Seminário Menor	CONCERTO/CONCERT
SÁB / SAT 26	21:30	Falando de Música	Igreja de Adaúfe	CONCERTO/CONCERT
SÁB / SAT 26	21:30	Mozart	Espaço Vita	CONCERTO/CONCERT
SÁB / SAT 26	14:30	Processos Alternativos	Casa dos Crivos	EVENTO/EVENT
DOM/SUN 27	15:00	Félicia Atkinson	Salão Medieval da Reitoria da UMinho	CONCERTO/CONCERT
DOM/SUN 27	20:30	Fafá de Belém e as Guitarradas do Pará	Altice Forum Braga	CONCERTO/CONCERT
DOM/SUN 27	21:30	Falando de Música	Auditório da Junta de Freguesia de Merelim S. Paio	CONCERTO/CONCERT
SEG/MON 28	14:30	Sopros Fantásticos	Conservatório de Música Calouste Gulbenkian	CONCERTO/CONCERT
SEG/MON 28	21:30	Onde Está Você, João Gilberto?	Theatro Circo	FILME/MOVIE
SEG/MON 28	21:30	A Emigrante	Casa do Professor	FILME/MOVIE
TER/TUE 29	21:30	Rottweiler	Theatro Circo	EVENTO/EVENT
TER/TUE 29	14:30	Cordas Mágicas	Conservatório de Música Calouste Gulbenkian	CONCERTO/CONCERT
QUA/WED 30	21:30	7.ª Feira: Bruxarias Vale D'Este	Este S. Pedro (Lugar de Linhares)	EVENTO/EVENT
QUA/WED 30	10:30	O (en)/Canto das Teclas	Conservatório de Música Calouste Gulbenkian	CONCERTO/CONCERT
QUI/THU 31	21:30	O Livro de Imagem	Casa do Professor	FILME/MOVIE
QUI/THU 31	21:45	Halloween para Famílias	Biblioteca Lúcio Craveiro da Silva	FILME/MOVIE
QUI/THU 31	22:00	Ms. Nina + La Zowi	Theatro Circo	CONCERTO/CONCERT

CULTURA E LAZER

Arquivo Distrital de Braga

R. Abade da Loureira
+351 253 601 070
adb@adb.uminho.pt
SEG-SEX 09.00-12.30/14.00-17.30

Arte Total

Praça Dr. Cândido Pires
+351 253 611 880
artetotal@gmail.com

Auditório Municipal Galécia

C. Com. Galécia
R. Comendador António
Maria Santos da Cunha
+351 253 203 152
cultura@cm-braga.pt
cm-braga.pt

Biblioteca de Jardim

Av. Central
SEG-DOM 10.00-12.30/14.00-19.00

Biblioteca Lúcio Craveiro da Silva

R. de São Paulo, 1
+351 253 205 970
blcs@blcs.pt
blcs.pt
SEG-SEX 09.00-20.00
SÁB 09.30-12.30/14.00-18.00

Biblioteca Pública

Lg. do Paço
+351 253 601 180
sec-bpb@bpb.uminho.pt
bpb.uminho.pt
SEG-SEX 09.00-12.30/14.00-17.30

Capela de São Frutuoso

Lg. de S. Francisco, Real
+351 253 622 576
paroquia.real@gmail.com

Casa do Professor

Av. Central, 106-110
+351 253 609 250
geral@casadoprofessor.pt
casadoprofessor.pt

Casa dos Crivos

R. de São Marcos, 37-41
+351 253 615 288
cultura@cm-braga.pt
cm-braga.pt
TER-SEX 10.00-13.00/15.00-18.30
SÁB-DOM 14.30-18.00
ENTRADA LIVRE

CIMMB-Palácio do Raio

R. do Raio, 400
+351 253 206 520
cimmb.praio@scmb.pt
scmb Braga.pt
TER-SÁB 10.00-13.00/14.30-18.30

Cinemas Cinemax

Av. Central, 33
+351 253 208 010
info@cinemascinemax.com

Conservatório Bomfim - Mercado Cultural do Carandá

Praça Dr. Cândido Pires, 15
+351 253 202 300
conservatorio@bomfim.org
conservatorio.bomfim.org

Conservatório de Música Calouste Gulbenkian

R. da Fundação Calouste
Gulbenkian, 236
+351 253 600 540
geral@
conservatoriodebraga.pt

Domus da Escola Velha da Sé

R. D. Afonso Henriques, 1
253 61 60 60 - ext. 1119
gab.arqueologia@cm-
braga.pt

Escola D. Maria II

R. 25 Abril, 198
+351 253 208 790
info@aedonamaria.pt

Escola Alberto Sampaio

R. Álvaro Carneiro
+351 253 204 220
info@aesas.pt

Espaço Vita

R. São Domingos, 94 D
+351 253 203 180
info@espacovita.pt
espacovita.pt

Fonte do Ídolo

R. do Raio
+351 253 218 011
fonte.idolo@cm-braga.pt
cm-braga.pt

Forum Arte Braga

Av. Dr. Francisco Pires
Gonçalves
+351 253 208 230
info@forumartebraga.com
forumartebraga.com

Fundação Bracara Augusta

R. Santo António
das Travessas, 26
+351 253 268 180
fba@cm-braga.pt
fbracaraugusta.org

Galeria Duarte Sequeira

R. da Galeria, 129
+351 910 049 740
duartesequeira.com

Zet Gallery

R. do Raio, 175
+351 253 116 620
info@zetgallery.pt
www.zetgallery.pt

gnration

Praça Conde
de Agrolongo, 123
+351 253 142 200
info@gnration
gnration.pt

Íkon — Galeria de Arte Contemporânea

Rua de S.^{ta} Margarida, 39A
+351 253 104 946
galeria.ikon@gmail.com

Moinhos da Tojeira

Lg. do Paço, 2
Sobreposta
+351 966 026 725
moinhosdatojeira
@gmail.com
moinhosdatojeira.pt

Mosteiro de Tibães

R. do Mosteiro, 59
Míre de Tibães
+351 253 622 670
msmtibaes@
culturante.gov.pt
mosteiredetibaes.org
TER-DOM 10.00-19.00

Museu de Arqueologia

D. Diogo de Sousa
R. dos Bombeiros
Voluntários
+351 253 273 706
mdds.culturante.gov.pt
TER-DOM 09.30-18.00

Museu dos Biscainhos

R. dos Biscainhos
+351 253 204 650
mbiscainhos@
culturante.gov.pt

Museu Cordofones

Av. António Gomes
Pereira, 13
+351 253 673 855

Museu da Imagem

Campo das Hortas, 35
+351 253 278 633
cultura@cm-braga.pt
TER-SEX 11.00-18.30
SÁB, DOM 14.30-18.30
ENTRADA LIVRE

Museu Nogueira da Silva
Av. Central, 61
+351 253 601 275
sec@mns.uminho.pt
mns.uminho.pt
TER-SEX 10:00-12:00/14:00-18:00
SÁB 14:00-18:00

Museu Pio XII
Lg. de Santiago, 47
+351 253 200 130
geral@museupioxii.com
museupioxii.com
SEG-SEX 09:30-12H30/14:30-18:00

Museu do Traje Dr. Gonçalves Sampaio
R. do Raio, 2
+351 960 397 504
museudotraje.braga@gmail.com

Núcleo Mus. de Dume
Adro da Igreja
Paroquial de Dume
+351 924 472 460
nmdumereservas@gmail.com

Parque de Campismo e Caravanismo Municipal
Estrada Nacional 101
Braga-Guimarães, km 1
+351 253 273 355
parque.campismo@cm-braga.pt

Parque Nacional da Peneda – Gerês
+351 253 203 480
geira.pt/pnpg/

Posto de Turismo
Av. da Liberdade, 1
+351 253 262 550
turismo@cm-braga.pt
cm-braga.pt
SEG-SEX 09:00-13:00/14:00-18:30
SÁB, DOM 09:00-13:00/14:00-18:00

Planetário Casa da Ciência de Braga
R. Maria Delfina
Gomes, 4, Gualtar
+351 253 695 236

Quinta Pedagógica
Caminho dos Quatro Caminhos, Real
+351 253 623 560
quinta.pedagogica@cm-braga.pt
SEG-SEX 09:30-12:00/14:30-17:00

Termas Romanas do Alto da Cividade
R. Dr. Rocha Peixoto
+351 253 278 455
termas.romanas@cm-braga.pt
cm-braga.pt

Tesouro-Museu da Sé de Braga
Igreja da Sé Catedral
R. D. Paio Mendes
+351 253 263 317
info@se-braga.pt
se-braga.pt

Theatro Circo
Av. da Liberdade, 697
+351 253 203 800
theatrocirco@theatrocirco.com
theatrocirco.com

Torre de Menagem Núcleo Interpretativo da História de Braga
Terreiro do Castelo
+351 253 203 152
cultura@cm-braga.pt
TER-SÁB 14:00-17:30
ENTRADA LIVRE

Ludoteca da Estufa
Parque da Ponte
+351 253 616 198
cultura@cm-braga.pt
TER-SÁB 09:00-12:30, 14:00-17:30
ENTRADA LIVRE

Turismo Porto e Norte de Portugal
+351 253 202 770
portoenoorte.pt

CONTACTOS ÚTEIS

Associação Comercial de Braga
+351 253 201 750

Associação Industrial do Minho
+351 253 202 500

BragaTaxis
+351 253 253 253

CIAB Tribunal Arbitral do Consumo
+351 253 617 604

CP Caminhos de Ferro
808 208 208

CTT Correios
+351 253 606 952

EDP
+351 253 005 000

Informação ao Consumidor
+351 253 262 550

Loja do Cidadão
707 241 107

PT Comunicações
+351 253 500 500

Tribunal Judicial
+351 253 610 301

OUTROS CONTACTOS

Instituto Português da Juventude e Desporto
+351 253 204 250

Jornal Correio do Minho
+351 253 309 500

Jornal Diário do Minho
+351 253 609 460

Rádio Antena Minho
+351 253 309 560
+351 253 309 060

Rádio Renascença
+351 253 613 270

Rádio Universitária do Minho
+351 253 200 630

Universidade Católica Portuguesa
+351 253 206 100

Universidade do Minho
+351 253 601 100

SERVIÇOS MUNICIPAIS

Agere
+351 253 205 000

Bragahabit
+351 253 268 666

Braval
+351 253 639 220

Câmara Municipal de Braga
+351 253 616 060

EC Sequeira / Sede da Junta de Freguesia
+351 926 304 932

EC Tadim / Sede da Junta de Freguesia
+351 926 304 924

Sede da Junta de Freguesia de S. Victor
R. de S. Victor, 11
+351 253 274 815
geral@juntasvictor.pt
www.juntasvictor.pt
SEG-SEX 09:00-18:00

Telefone do Município
+351 253 612 100

T.U.B.
+351 253 606 890

SAÚDE E EMERGÊNCIA

Número Nacional de Emergência
112

Bombeiros Sapadores
+351 253 264 077

Bombeiros Voluntários
+351 253 200 430

Cruz Vermelha Portuguesa
+351 253 208 870

Guarda Nacional Republicana
+351 253 203 030

Hospital de Braga
+351 253 027 000

Hospital Privado de Braga
+351 253 680 200

Polícia Judiciária
+351 253 255 000

Polícia Municipal
+351 253 609 740

Polícia de Segurança Pública
+351 253 200 420

Centro da Cidade City Centre

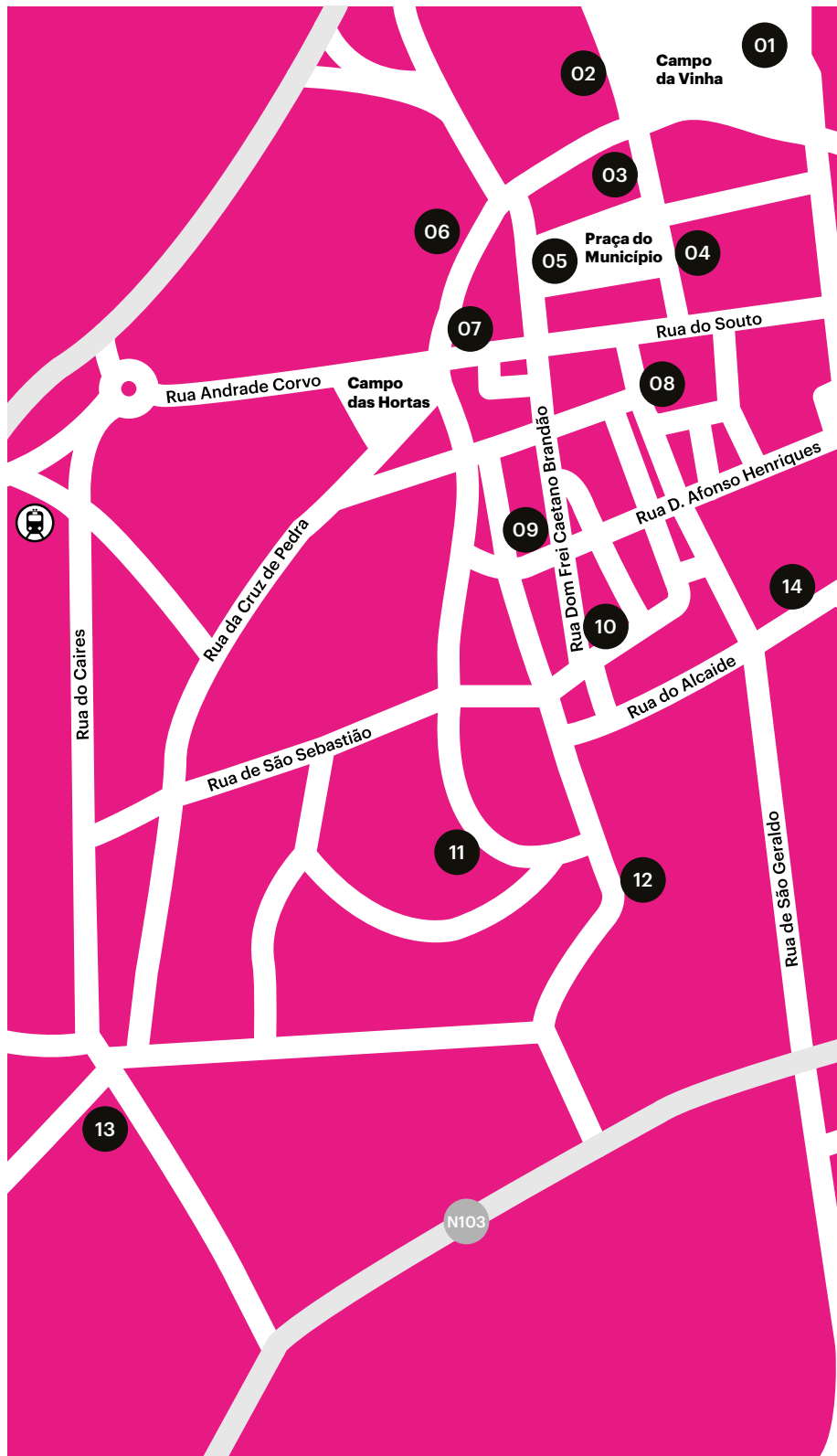



- | | | | |
|----|--|----|-------------------------------------|
| 01 | gnration | 14 | Museu Pio XII |
| 02 | Convento do Pópulo | 15 | Torre de Menagem |
| 03 | Fundação Bracara Augusta | 16 | Casa dos Crivos |
| 04 | Biblioteca Pública de Braga | 17 | Posto de Turismo |
| 05 | Câmara Municipal de Braga | 18 | Museu Nogueira da Silva |
| 06 | Museu dos Biscainhos | 19 | Casa do Professor |
| 07 | Museu da Imagem | 20 | Velha-a-Branca – Estaleiro Cultural |
| 08 | Igreja da Sé Catedral | 21 | Theatro Circo |
| 09 | Domus da Escola Velha da Sé | 22 | Palácio do Raio |
| 10 | Biblioteca Lúcio Craveiro da Silva | 23 | Museu do Traje |
| 11 | Termas Romanas do Alto da Cívade | 24 | Fonte do Ídolo |
| 12 | Museu de Arqueologia D. Diogo de Sousa | 25 | Zet Gallery |
| 13 | Auditório Municipal Galécia | | |

Braga Cultura n.º 270 Distribuição Gratuita	Design Editorial OOF Design Impressão Officinas de S. José	Depósito Legal n.º 148041/00 Alterações no calendário ou local das iniciativas aqui enunciadas são da responsabilidade dos promotores.	Os agentes culturais interessados na divulgação das suas atividades devem submeter a informação em <u>cm-braga.pt/agenda</u> até ao dia 10 do mês anterior àquele em que se realiza o evento.
Edição Câmara Municipal de Braga	Tiragem 9 000 exemplares		
Coordenação Divisão de Cultura	Periodicidade Mensal		



www.cm-braga.pt/agenda
Aceda a todos os conteúdos desta publicação
e submeta a sua atividade cultural para divulgação.