

Bragga Cultura

Outubro '17

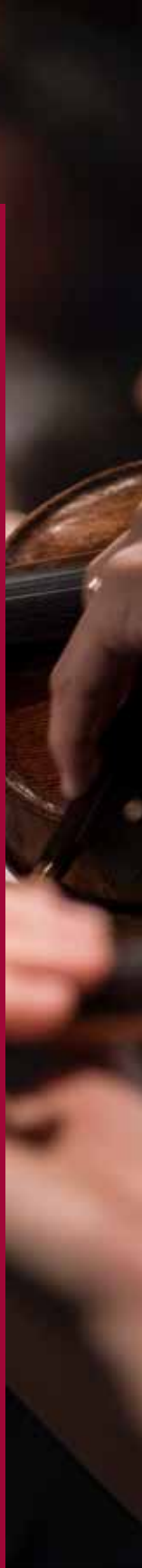

Outubro é o mês da rotina. Regressados ao cotidiano e integrados novamente no ritmo pós-estival ao longo do mês anterior, deixamos que a agenda se acomode às constantes que ocupam o nosso horário. Lá fora, a natureza vai-se despindo lentamente acompanhando a cadência e suavidade da brisa outonal. E, cá dentro, a tendência para acompanhar este monótono cenário acaba por quebrar a audácia e o risco tão necessários para nos fazer seguir em frente. Por isso mesmo, esperamos que a agenda cultural de outubro seja o melhor inimigo da sua rotina.

**Lídia Dias,
Vereadora da Cultura**

Vamos continuar À Descoberta de Braga, descobrindo as raízes alto-medievais da nossa cidade em Dume e Montélios, reconhecendo a valia da obra legada por Henrique Medina ou degustando a textura e paladar das famosas frigideiras. Mas porque outubro é inevitavelmente um mês devotado à Música, uma das mais sublimes formas da produção humana, não poderíamos deixar de trazer os sons das nossas gentes para a rua. No dia 21 vamos trazer a Música ao Centro, acompanhando um vasto programa que se vai estender ao longo de todo o mês em diversos espaços do nosso concelho. A música vai continuar a brotar no gnration ou no Theatro Circo. A Orquestra Sinfónica Portuguesa no dia 6, Jay Jay Johanson a 14 e Christopher Paul Stelling no dia 17 são alguns dos nomes que completam a agenda deste mês. No entanto, é o SemiBreve que vai marcar os compassos entre 27 e 29 de outubro, num festival que trará pela sexta vez à nossa cidade os nomes maiores da música eletrónica mundial. Enquanto os sons se fazem ouvir, os Encontros da Imagem continuam a preencher os espaços culturais da cidade, naquele que é o certame de fotografia mais importante do nosso país. Este mês de outubro não caia na rotina. Braga continuará a ser Cultura todos os dias do ano!

Index

Destiques Highlights

01
Editorial

08
Música
ao Centro

12
À Descoberta
de Braga

14
Quadrilátero
Outubro

68
Todos os eventos
All events

72
Contactos
Contacts

74
Mapa
Map

Exposições Exhibitions

16

18 Inaugurações
Openings

20 Em exibição
In exhibition

Eventos Events

28

30 Livros
Books

30 Conferências
Talks

32 Outros Eventos
Other Events

33 Oficinas
Workshops

Espectáculos Shows

34

36 Concertos
Concerts

42 Artes Performativas
Performing Arts

Cinema Cinema

44

46 Sessões
Movies

49 Estreias
Premieres

Crianças Kids

50

52 Artes Performativas
Performing Arts

54 Livros
Books

54 Oficinas
Workshops

Visitas Visit

56

58 Museus
Museums

62 Josefa de Óbidos

Destaaques

Highlights





À Descoberta de Henrique Medina

Ler mais na pág. 13

Música ao Centro

Em Braga celebra-se o Dia Mundial da Música e durante o mês de outubro, o programa Música ao Centro invade palcos e praças da cidade bimilenar, procurando levar a excelência musical e novas melodias a vários públicos. Com um programa eclético e para todos, esta iniciativa conta com a participação de centenas de músicos que compõem um programa diversificado e de qualidade excepcional. Para além dos talentos da cidade, Braga recebe ainda músicos internacionais que irão brindar o público com brilhantes atuações.

Concertos

Concerts

Auditório Adelina Caravana – Conservatório de Música Calouste Gulbenkian

Alice no País das Músicas

pela Casa da Música

DOM/SUN 01 – 11:00

ENTRADA LIVRE

Ler mais na pág. 52



Auditório Vita

Portuguese Brass

com Mário Laginha

SÁB/SAT 07 – 21:30

Os Portuguese Brass nasceram do entusiasmo de dez músicos nacionais que se reuniram pela primeira vez, em 2010 na cidade de Braga. A este decateto de metais que apresenta um âmago eclético e com uma atividade bastante intensa no panorama cultural, junta-se Mário Laginha ao piano, com uma carreira que leva já mais de duas décadas e, habitualmente, conotado com o mundo do jazz, num concerto com o tributo a G. Gershwin (1898 - 1937), sob a direção do maestro Fernando Marinho e comentários do professor Nuno Jacinto.

MAESTRO FERNANDO MARINHO / PIANO MÁRIO LAGINHA / TROMPETES ANTÓNIO SILVA, CARLOS MARTINHO, RUBEN CASTRO, CARLOS RIBEIRO / TROMPAS HÉLDER VALES, NELSON BRAGA / TROMBONES RICARDO PEREIRA, ZEFERINO PINTO, JOAQUIM OLIVEIRA / TUBA ROMEU SILVA / PERCUSSÃO LUÍS FELIPE SANTIAGO, ANDRÉ DIAS, JORGE LIMA / COMENTÁRIOS NUNO JACINTO / €5

Auditório Vita

III Encontro Nacional da EPTA – Portugal

Concerto de Gala

SÁB/SAT 14 – 21:30

A Associação de Pianistas e Professores de Piano de Portugal, realiza um Concerto de Gala, que contará com importantes nomes do panorama pianístico nacional e internacional como Artur Pizarro, Fausto Neves, Javier Negrín, Jill Lawson, Kenneth Hamilton, Luís Pipa, Luísa Tender, Paulo Oliveira e Robijn Tilanus. Este III Encontro incluirá conferências, palestras, mesas redondas, workshops, recitais, etc., no qual, um conjunto de especialistas nacionais e internacionais, abordarão diferentes aspetos relacionados com técnica, pedagogia, performance, improvisação, entre outros, sempre tendo como tema central – o Piano.

€5

Avenida Central

Um dia numa Romaria

pela Banda Musical de Cabreiros

DOM/SUN 15 – 16:00

Ruas do Centro Histórico

Sopros na Rua

SÁB/SAT 21 – 15:00

Dezenas de músicos de sopros bracarenses irão formar um circuito musical que percorrerá as principais ruas e praças da cidade.

Theatro Circo

Concerto Final do I Estágio Internacional de Cordas Dedilhadas da Cidade de Braga

DOM/SUN 22 — 17:00

Ler mais na pág. 40

MAESTRO: AUGUSTO PACHECO / €3

Salão Medieval da Reitoria da Universidade do Minho

Concerto Exuberância Barroca – Música e Dança

por Com.Cordas Ensemble, Músicos Convidados e La Portingaloise

SÁB/SAT 28 — 21:30

O concerto “Exuberância Barroca - Música e Dança” apresentará obras de La Barre (1675-1743/44) Jean Baptiste Lully (1632-1687), André Campra (1660-1744), Marc - Antoine Charpentier (1643-1704), John Sebastian Bach (1685-1750). O Com.Cordas Ensemble tem direção musical do violinista Miguel Simões. La Portingaloise com direção de Catarina Costa e Silva (Danças Barrocas).



Conservatório Bomfim

Histórias com Música

Concertos Didáticos

QUI/THU 19 — 10:00, 11:30; SEX/FRI 20 — 10:00, 11:30

TER/TUE 24 — 10:00, 11:30; QUI/THU 26 — 10:00, 11:30

“Histórias com Música” destinam-se a alunos do Pré-escolar e 1.º Ciclo.

MEDIANTE INSCRIÇÃO EM: CULTURA@CM-BRAGA.PT

Conservatório de Música Calouste Gulbenkian

Os Sons da Orquestra de Sopros

Concertos Didáticos

QUI/THU 26 — 14:30

O Piano, o Cravo e o Canto

Concertos Didáticos

SEX/FRI 27 — 10:30

Com Cordas? Deixa-me Que te Conte uma História...

Concertos Didáticos

SEG/MON 30 — 14:30

Os Sons da Percussão e da Guitarra

Concertos Didáticos

TER/TUE 31 — 10:30

OS CONCERTOS DIDÁTICOS CARECEM DE INSCRIÇÃO EM: CULTURA@CM-BRAGA.PT



Mario Laginha

À Descoberta de Braga

A História e o Património são dois elementos determinantes. É a sua vinculação que permite o reforço dos elos no seio de uma comunidade. Conhecer os principais momentos da história, os seus protagonistas, o património legado pelas diferentes eras, as tradições e costumes, reforça o sentir comum e a coesão social. É isso que pretende o programa “À Descoberta de Braga”.

Frigideiras do Cantinho

As Frigideiras de Braga

Braga à Lupa

QUA/WED 04 – 21:30

Ora, se o Minho é legítimo detentor de uma gastronomia célebre, a cidade de Braga, sua ilustre capital, exhibe da mesma forma um cardápio invejável. Neste âmbito, as frigideiras ocupam um lugar primordial. Trata-se de um pastel com formato circular recheado com carne de vitela moída e enrolado num folhado em forma de pastel. Iguaria com origem provável no século XVIII, deu origem à casa das Frigideiras do Cantinho, fundada em 1796, que se dedica primordialmente à confeção e comercialização deste folhado de carne tendo por base a receita original. Citadas por eminentes literatos como Júlio Dinis ou Camilo Castelo Branco, as frigideiras tornaram-se um ícone da gastronomia bracarense.

CONVIDADOS: FERNANDO AREIAS (FRIGIDEIRAS DO CANTINHO) E JOANA FERREIRA (HISTÓRIA À MESA). /
INSCRIÇÕES LIMITADAS: CULTURA@CM-BRAGA.PT



Adro da Igreja de Dume

Dume e Montélios: Dois Lugares da História

Visita Guiada

SÁB/SAT 14 — 10:00

Dume e Montélios são dois lugares inevitáveis da história brácara. O primeiro foi o lugar escolhido no século VI por Martinho, um monge proveniente da Panónia, para instalar um cenóbio, do qual seria primeiro titular. Recentemente foi aberto ao público um núcleo museológico que apresenta ruínas arqueológicas que se encontram no adro da igreja de Dume, e que são testemunho da antiga basílica suévica fundada por este prelado. O projeto de musealização resulta dos estudos desenvolvidos entre os anos de 1988 e 1992, sob a orientação do arqueólogo Luís Fontes. A menos de uma légua de distância encontra-se uma capela de origem visigótica, mandada levantar por Frutuoso, bispo de Braga entre 656 e 665, que se revela como um ícone da arte pré-românica em Portugal.

CONVIDADO: LUÍS FONTES (UNIVERSIDADE DO MINHO) / INSCRIÇÕES LIMITADAS: CULTURA@CM-BRAGA.PT



Galeria Henrique Medina – Museu Pio XII

Henrique Medina: o Pintor e a Obra

Sessão de História Local

SEX/FRI 20 — 21:30

Um dos motivos que torna Braga especial é, sem dúvida, o Museu Medina, um espaço cultural de excelência implantado bem no coração de Braga. O pintor Henrique Medina, fruto da amizade com as mais altas figuras da Arquidiocese, vai legar em 1982 à Igreja bracarense um conjunto de 52 telas e 21 desenhos da sua autoria. Dada a natureza e valia do acervo, resolveu-se dar casa própria ao legado, fundando-se o Museu Medina em outra ala do edifício. Abriu as portas a 21 de Junho de 1984 e tornou-se no único espaço museológico da região minhota, dedicado integralmente à pintura. Henrique Medina de Barros nasceu no Porto em 1901 e é considerado um dos mais celebrados retratistas do século XX português.

CONVIDADOS: LUÍS CASIMIRO (UNIVERSIDADE DO PORTO)

Quadrilátero Outubro

O Quadrilátero é um projeto em ação nos municípios de Barcelos, Braga, Famalicão e Guimarães. Para este mês destacamos alguns dos eventos culturais mais interessantes que irão acontecer nos concelhos vizinhos.

Barcelos

Teatro Gil Vicente

Festival de Teatro de Barcelos

Teatro

SÁB 07 A 26 NOV / SAT 07 TO NOV 26

ENTRADA LIVRE

Galeria Municipal de Arte

From this side of the black hole

Exposição

SÁB 14 A 26 NOV / SAT 14 TO NOV 26

ENTRADA LIVRE

Teatro Gil Vicente

Dear Telephone

Música

QUI 26 AND SEX 27 /

THU 26 AND FRI 27 - 22:00

Famalicão

Casa das Artes

Mallu Magalhães

SÁB/SAT 07 — 21:30

Galeria Municipal Ala da Frente

Uma Certa Quantidade, de Jorge Queiroz

Exposição de Pintura

SÁB 07 A 20 JAN / SAT 07 TO JAN 20

Centro de Estudos Camilianos

IV Encontros Camilianos de São Miguel de Seide

SEX 13 A SAT 13 / FRI 13 TO SAT 14

Casa das Artes

Close-Up: Observatório de Cinema de Famalicão

SÁB 14 A SÁB 21 / SAT 14 TO SAT 21

Guimarães

Vários Locais

Guimarães Noc Noc 7

SÁB 07 A DOM 08 / SAT 07 TO SUN 08

Vários Locais

Big – Bienal de Ilustração de Guimarães

Exposições e Palestras

SÁB 14 A 31 DEZ / SAT 14 TO 31 DEC

Centro Cultural Vila Flor

Orquestra de Guimarães

SÁB/SAT 21 — 21.30

Exposições

Exhibitions





Continuam os Encontros da Imagem de Braga

Ler mais nas páginas seguintes

Inaugurações
Openings



Galeria de Arte Contemporânea Ikon

05 – 017: Kvaratskheliya 12 Anos Depois...

de Alexei Kvaratskheliya

INAUGURAÇÃO SÁB 07 / OPENING SAT 07

ATÉ 08 NOV / UNTIL NOV 08

Após um percurso de internacionalização, com exposições individuais na Holanda, França, Inglaterra e Alemanha, Alexei Kvaratskheliya, artista georgiano a residir em São Petersburgo, regressa 12 anos depois da inauguração da galeria Ikon para uma exposição individual retrospectiva da sua obra.

VIA XXVII – Espaço Artístico de Adriana Henriques

**Desenho, Pintura,
Fotografia e Publicações**

de Adriana Henriques

INAUGURAÇÃO DOM 01 / OPENING SUN 01

ATÉ SEG 30 / UNTIL MON 30

Clube de Ténis de Braga – galeria

Paisagens

de Adriana Henriques

INAUGURAÇÃO DOM 01 / OPENING SUN 01

ATÉ SEG 30 / UNTIL MON 30

Reunindo obras de 4 artistas de diferentes gerações e geografias “Paisagens: do interior ao exterior” explora esta imagem singular da vida contemporânea.

CURADORIA: ADRIANA HENRIQUES

Biblioteca Pública de Braga

**Antero de Quental:
1842–1891**

Ciclo Expositivo – Efemérides

INAUGURAÇÃO QUA 04 / OPENING WED 04

ATÉ TER 31 / UNTIL TUE 31

Figura relevante da cultura portuguesa, é o símbolo de um dos nossos mais marcantes movimentos intelectuais, a chamada Geração de 70. Prosador brilhante e notável poeta, é ainda referência obrigatória no ensaísmo filosófico e literário, na política militante e no jornalismo. Assim, e por ocasião do 175º aniversário do nascimento de Antero de Quental, e integrada nas comemorações dos seus 175 anos, a Biblioteca Pública de Braga promove uma exposição evocativa deste autor, recordando um dos grandes vultos da cultura portuguesa.

Salão Paroquial de Tebosa

**O Património Musical
da Freguesia de Tebosa**

INAUGURAÇÃO SEX 06 / OPENING FRI 06

ATÉ TER 31 / UNTIL TUE 31

Exposição no âmbito do projeto Património Musical do Concelho de Braga, da Câmara Municipal de Braga em parceria com a SuonArt-Associação Cultural.

Biblioteca Lúcio Craveiro da Silva

As Paisagens

de António Miranda

INAUGURAÇÃO SÁB 07 / OPENING SAT 07

ATÉ TER 31 / UNTIL TUE 31

Reina o silêncio na sombra das montanhas. Os verdes são memória de nós no reflexo das águas. Calmas. Paisagens de sonho onde só o murmúrio do vento nos conta histórias de paz com a cumplicidade dos mares. Percorre-se o tempo docemente em caminhos de terra sem idade. Madalena Macedo

Museu D. Diogo de Sousa

Sivan Rotem

INAUGURAÇÃO SÁB 14 / OPENING SAT 07

ATÉ TER 31 / UNTIL TUE 31

As obras de Sivan Rotem são sobretudo pinturas a óleo dedicadas às paisagens de Israel e aos lugares do mundo onde ela cantou.

Galeria INL

Scale Travels – ad/ab Atom

de Ryoichi Kurokawa

INAUGURAÇÃO QUI 19 / OPENING THU 19

ATÉ 19 JAN / UNTIL JAN 19

ad/ab Atom é uma instalação audiovisual baseada em data de escala nano e em materiais microscopicamente detetados onde as leis da natureza são ditadas pela mecânica quântica.

Pavilhão Multiusos de Padim da Graça

O Património Musical da Freguesia de Padim da Graça

INAUGURAÇÃO SEX 20 / OPENING FRI 20

ATÉ TER 31 / UNTIL TUE 31

Exposição no âmbito do projeto Património Musical do Concelho de Braga, da Câmara Municipal de Braga em parceria com a SuonArt-Associação Cultural.

gnration

9:1 Plays in Praise of Shadows

por Nerea Castro

INAUGURAÇÃO SEX 27 / OPENING FRI 27

ATÉ 31 DEZ / UNTIL DEC 31

Instalação audiovisual pela artista Nerea Castro, que parte do conceito de luz.

Continuum

In exhibition



Galeria Shairart DST

From The South

de Ana Monteiro, Gustavo Fernandes, Manuel Rodrigues Almeida, Alejandro Casanova, Jaume Mora e Jose Higuera, Giorgos Kapsalakis, Juan Domingues

ATÉ SEG 02 / UNTIL MON 02

From the South resulta de uma seleção de artistas que exploram a temática do corpo e do quotidiano, em linguagens que vão do neoexpressionismo, de raiz anglo-saxónica, ao hiper-realismo, tendência crescente do século XXI. Com curadoria de Helena AM Pereira, que protagonizará uma visita guiada no evento, que inclui um DJ set e o habitual convite ao encontro e à partilha.

Junta de Freguesia de S. Victor – Espaço Galeria

Sete Fontes

de Flávio Freitas

ATÉ QUI 12 / UNTIL THU 12

O fotógrafo Flávio Freitas foi desafiado a contribuir, com o seu olhar sagaz, aliando a arte da fotografia à responsabilidade de inventariar o Complexo das Sete Fontes. Assim, brasões, canalizações, bacias de decantação entre outros importantes equipamentos e ornamentos ficam perpetuados num registo educativo e convidativo para quem ainda não conhece as Sete Fontes.

gnration

WOFLOO1

por Open Field Creative Lab

ATÉ DOM 15 / UNTIL SUN 15

WOFLOO1 (Wall OF Light) é uma instalação de luz e som.

CIMMB – Palácio do Raio

Josefa de Óbidos: Pintura em Tempo Barroco

ATÉ SEX 20 / UNTIL FRI 20

Exposição temporária integrada na programação da 4.ª edição da Braga Barroca, organizada pelo Município de Braga e pela Santa Casa da Misericórdia de Braga, sobre a pintora Josefa de Óbidos, num dos ex-líbris do barroco bracarense. É objetivo desta exposição expor algumas das obras desta artista, existentes no país e em particular noutras Santas Casas, como figura central do século XVII e do barroco português, dando a conhecer o seu trabalho. Integra obras das Santas Casas da Misericórdia de Óbidos e Peniche, das Paróquias de Cascais, Lourinhã e Figueiró dos Vinhos e da Irmandade de Nossa Senhoras das Dores e de Santa Ana dos Congregados (Braga).

Museu Nogueira da Silva

Environments

de Jon Gorospe

Encontros da Imagem

ATÉ DOM 29 / UNTIL SUN 29

“(…) A série “Environments”, de Jon Gorospe foi vencedora do IV Prémio de Fotografia Contemporânea da Galiza. A exposição, composta por fotografia, instalação e vídeo, é uma série que resulta de um olhar, não sobre os resíduos em si, mas para a maneira como os movemos de um lado para o outro (…).”



Universidade do Minho

Promise Land

de Lydia Panas

Encontros da Imagem

ATÉ DOM 29 / UNTIL SUN 29

“(…) Ao longo do tempo, a minha fotografia tem-se focado no feminino, usando o borrratado e as manchas como metáforas. As imagens da série “Promise Land” tentam comunicar os sentimentos contraditórios de ser mulher. Elas dissolvem as barreiras daquilo que a sociedade espera delas e revelam a perda da inocência. (...)”



Museu D. Diogo de Sousa

The Frontline Relies on You

de Franky Verdickt

Encontros da Imagem

ATÉ DOM 29 / UNTIL SUN 29

“(…) Depois da guerra civil que terminou em 1949, existem duas chinas, a República Popular da China e a República da China conhecida como Taiwan. As duas, estão trancadas num complexo confronto militar, político e diplomático. Desde aí que as relações entre a China e Taiwan tem sido de pouco contacto, tensão e instabilidade, uma vez que a Guerra Civil acabou sem um acordo de paz formal (…)”



Galeria da Antiga Estação CP

You Don't Look Native To Me de Maria Sturm; **Ilê** de Anna Jornet Puig; **Pkin** de Jacek Fota; **L'Inter Code** de Pablo-Martín Córdoba; **Laura** de Tânia Dinis; **Daily Constructions** de Anja Bohnhof; **Dark Tree** de Rea Papadopoulou; **Ver de Accion** de António Guerra

Encontros da Imagem
ATÉ DOM 29 / UNTIL SUN 29

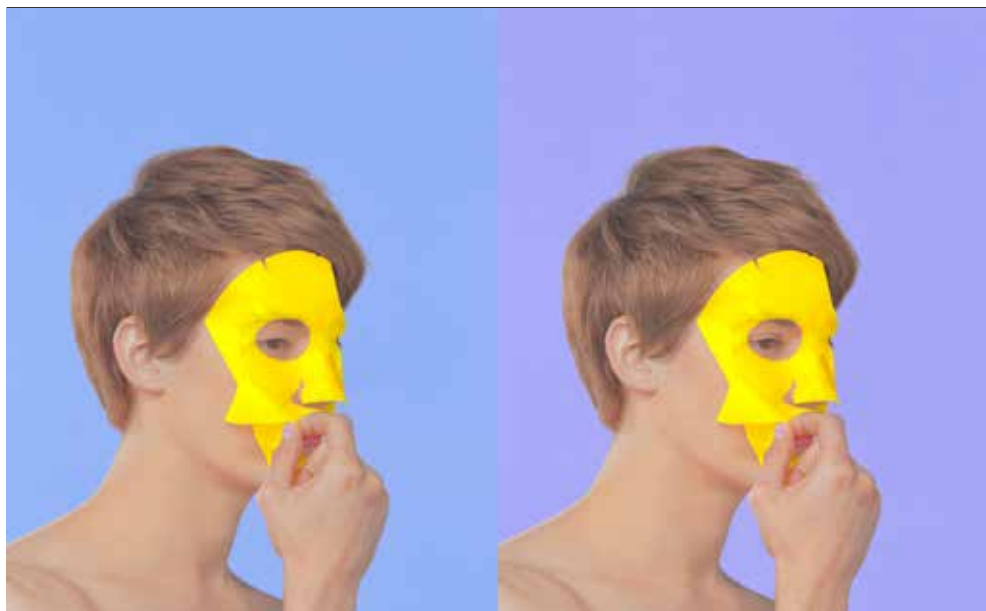

Estação Galeria El

Reaction: An Inter-Religious Experiment de Dafna Tal;
Le Point Aveugle de Delphine Burtin; **Live Your Dream**
de Eui-Jip Hwang
Encontros da Imagem

ATÉ DOM 29 / UNTIL SUN 29

Museu D. Diogo de Sousa

O Marketing

de Tiago Coelho
Encontros da Imagem

ATÉ DOM 29 / UNTIL SUN 29

“(…) Quem transita pelas ruas das grandes cidades brasileiras certamente já se deparou com anúncios urbanos, fixados em postes elétricos, árvores e verso de placas de sinalização. Estes despertam curiosidade pela forma como apresentam os seus serviços. (...) O projeto “O Marketing” desvenda, através de retratos, as personagens que estão por trás de cada um desses anúncios (...)”

Galeria Shairart DST

Look Back, Go Ahead

de Alexandre Rola

ATÉ 14 NOV / UNTIL NOV 14

Alexandre Rola evidencia, nesta exposição com curadoria de Helena Mendes Pereira, a sua desvinculação dos suportes tradicionais da criação artística, sendo evidentes as muitas referências à cultura do consumo, ao desperdício e à degradação da sociedade pós-moderna.

Casa dos Crivos

Recycling For Life 1 and 2

de João Tabarra

Papel Fotográfico e Atelier

de Nuno Ramalho

Encontros da Imagem

ATÉ DOM 29 / UNTIL SUN 29

“(…) Um jogo. Cada artista produz uma obra considerando um espaço expositivo previamente determinado e uma imagem fotográfica que integra a coleção dos Encontros da Imagem (…).” Eduarda Neves

Museu Pio XII

Os Sete Castelos – D. Rodrigo de Moura Teles: Vida e Obra

ATÉ DOM 29 / UNTIL SUN 29

Exposição dedicada à Vida e Obra de Dom Rodrigo de Moura Teles, em que pela primeira vez, em quase 300 anos, se mostrarão peças inéditas e totalmente desconhecidas sobre este ilustre prelado. Poderão ver a sua ata de tomada de posse na Arquidiocese de Braga, ou ainda o inventário da sua biblioteca pessoal, ou o seu livro de legados do Bom Jesus do Monte, entre muitas outras.



Espaço B-Lounge da Biblioteca Geral U. Minho
– Campus de Gualtar

I’ve Never Been Big Sick

de Ulla Deventer

The Ghetto Tarot

de Alice Smeets

Encontros da Imagem

ATÉ DOM 29 / UNTIL SUN 29

“(…) Durante mais de um ano, Deventer desenvolveu o projeto “I’ve Never Been Big Sick”, com cinco mulheres que trabalham como prostitutas na Bélgica. (...) A autora tenta compor uma narrativa alternativa sobre trabalhadoras do sexo. A encenação de cenas amorosas estáticas, têm na realidade a intenção de fazer descarrilar a visão estereotipada sobre a prostituição (...)”
“(…) The Ghetto Tarot é uma interpretação fotográfica do tradicional trabalho de tarot no gueto (...) O objetivo é de destacar a criatividade e a força dos cidadãos do Ghetto e estamos certos, que dentro deles existe uma riqueza de ideias inovadoras para dissolver o círculo da dependência e vitimização (...)”.

Convento de São Francisco de Real

**Projectedspace:
Rankings 1,2,3 and 4**

de Tiny Domingos

La Carte d'après Nature

de Sérgio Leitão

Francis' Trip

de Leonor Costa

**Hardcore Raver Dies In
Tear After Losing Epic
Dance Battle**

de Mauro Ventura

Encontros da Imagem

ATÉ DOM 29 / UNTIL SUN 29

“(…) Um jogo. Cada artista produz uma obra considerando um espaço expositivo previamente determinado e uma imagem fotográfica que integra a coleção dos Encontros da Imagem (…)” Eduarda Neves

Museu da Imagem

Laking and Seaing

de Daniel Moreira

e Rita Castro Neves

Encontros da Imagem

ATÉ DOM 29 / UNTIL SUN 29

“Laking e Seaing” é um ponto de encontro entre dois artistas - Daniel Moreira e Rita Castro Neves - que em conjunto refletem com e sobre, imagem e paisagem (…). Os dois polos da geografia europeia que são Portugal e a Finlândia, despoletam então a criação de imagens de um novo lugar que não híbrido, mas imaginado, quem sabe utópico (…)”



Edifício do Castelo

Makeshift

de Pawel Starzec

Till Death Do Us Part

de John Paul Evans

Mountains of Uncertainty

de Roberto Fernández Ibáñez

Peripher

de Andreas Tschersich

Garage Still

de Jacquie Marie Wessels

Future Rust, Future Dust

de Loic Vendrame

Encontros da Imagem

ATÉ DOM 29 / UNTIL SUN 29



Mosteiro de Tibães

Mute de Catarina Loura; **Devagar** de Catarina Osório de Castro; **Nas Hortas** de Fernando Brito; **Post-Op: Four Out of Seven** de João Mota da Costa; **Devagar** de Catarina Osório de Castro; **Maré Baixa** de Nuno Andrade; **123 90 948** de David Infante; **Isla** de José Carlos Duarte; **Ossos** de Nuno Barroso; **Os Dias Lentíssimos... Sem Ninguém** de Rafael Malhado; **Clepsidra** de Tânia Cadima

Encontros da Imagem

ATÉ DOM 29 / UNTIL SUN 29

Eventos

Events





Primeiro Congresso de Brinquedo Português

Ler mais na pág. 32

Livros Books

Biblioteca Lúcio Craveiro da Silva

O Jardim dos Diamantes

de António Coimbra

SÁB/SAT 07 — 15:30

Apresentação do livro a cargo de José Machado.

ENTRADA LIVRE

Biblioteca Lúcio Craveiro da Silva

A Língua Move-se

de José Moreira da Silva

SÁB/SAT 14 — 15:30

Apresentação do livro a cargo de José Teixeira.

ENTRADA LIVRE

Biblioteca Lúcio Craveiro da Silva

Um Outro Olhar Pela Escrita

de Álvaro Oliveira

SÁB/SAT 28 — 15:30

Apresentação do livro por Gracinda Castanheira.

ENTRADA LIVRE

Biblioteca Lúcio Craveiro da Silva

Miguel Sarapintas e o Pinto de 3 Patas

de José Carlos Pereira, com
ilustrações de Catarina França

SÁB/SAT 28 — 15:30

Conto infanto juvenil que aborda a temática do bullying.

ENTRADA LIVRE

Conferências Talks

Palácio do Raio

Rostos da Diáspora Sefardita – Séculos XVI – XVIII

SEX/FRI 06

O colóquio será proferido por Fátima Reis, Marta Lobo e Bernardo Reis.

ORG: SANTA CASA DA MISERICÓRDIA DE BRAGA



Museu Nogueira da Silva

Conversas Sobre Imagens de Braga

com Eduardo Pires de Oliveira
e António José Mendes

QUI/THU 12 — 18:00

O tema desta sessão é Mobiliário Urbano.

ENTRADA LIVRE

Colunata de Eventos – Bom Jesus do Monte

Sete Castelos

Congresso de Homenagem
a D. Rodrigo de Moura Teles

QUI/THU 12 — 09:00

Pela primeira vez, serão reunidos estudos com perspetivas e abordagens distintas, incidindo na vida e a obra de D. Rodrigo de Moura Teles, assim como no seu impacto na sociedade bracarense no primeiro quartel do século XVIII.

Museu Nogueira da Silva

Francisco de Lima Cerqueira: um Mestre Canteiro do Minho, nas Minas Gerais Setecentistas

com Patrícia Urias

QUA/WED 18 — 18:00

Apresentação por Eduardo Pires de Oliveira.

ENTRADA LIVRE

Museu Nogueira da Silva

A Morte Assistida e Outras Questões de Fim-de-Vida

de Laura Ferreira dos Santos
Comunidade de Leitores
de Filosofia

QUI/THU 19 — 21:00

Homenagem à Professora Laura Ferreira
dos Santos com momento musical e a
apresentação será por Pedro Martins.

ENTRADA LIVRE

Biblioteca Lúcio Craveiro da Silva

Saúde e Filosofia

Colóquio por José Ramos,
Carmen Morales
e Severina Gonçalves

SÁB/SAT 21 — 15:00

A ideia do homem com que se parte para
este colóquio, tanto desde o ponto de vista
da filosofia como da medicina, é a do homem
integral. Para expressá-lo de outro modo,
é impossível buscar a saúde humana se
somente se considera que as doenças se
referem ao corpo.

ORG: NOVA ACRÓPOLE / APOIO MUNICÍPIO DE BRAGA E BLCS

Biblioteca Lúcio Craveiro da Silva

A Comunicação Social e a Cidadania

Encontros de Cidadania

TER/TUE 24 — 21:30

ENTRADA LIVRE

Biblioteca Lúcio Craveiro da Silva

Conversas do Psi para Si

por José Luis Gomes

QUI/THU 26 — 21:30

O tema das conversas desta sessão:

“Caminhamos para uma sociedade do
cansaço? Para quê tanta pressa?”

Universidade do Minho, Gualtar

ONG's em Braga

QUI/THU 26 — 14:00

Trata-se de uma tertúlia, no âmbito dos
25anos: 25 atividades – comemoração dos
25 anos do Curso Anual de Português Língua
Estrangeira, em que estarão presentes
várias ONG's para apresentar o seu trabalho
e falar sobre como melhor os interessados
se podem envolver em programas de
voluntariado.

ORG: BABELIUM



Universidade do Minho, Gualtar

I Congresso de Brinquedo Português

Património Material e Imaterial

QUI/THU 26* — 10:00

O I Congresso de Brinquedo Português apresenta-se como o fórum inaugural que se realiza no nosso país, abrangendo uma visão inter e multidisciplinar sobre a matéria Brinquedo/Brincar. Este evento reúne especialistas de diversificados quadrantes e de todo o território, assim como alguns contributos de outros países. O Brinquedo constitui-se como Património Cultural da Humanidade, representando um instrumento milenar indissociável da vivência lúdica da infância. Outrora confeccionado pela própria criança, familiar ou amigo, fabricado por brinquinheiros ou através de processos industriais, confronta em Portugal, uma profunda perda de práticas e de saberes.

*NOS DIAS 27 E 28 O CONGRESSO REALIZA-SE NA CASA DO CONHECIMENTO EM VILA VERDE / CRÉDITOS FOTOGRÁFICOS: AUTOMÓVEL DE PEDAIS, PORTUGAL, PRODUÇÃO INDUSTRIAL, SOBRINÇA, CERCA DE 1960 / ORG: MUSEU DOS BISCAINHOS; DIREÇÃO REGIONAL DE CULTURA DO NORTE; CENTRO INTERPRETATIVO DO BRINQUEDO/ ADOL / COLABORAÇÃO: CÂMARA MUNICIPAL DE VILA VERDE; CASA DO CONHECIMENTO: UNIVERSIDADE DO MINHO - INST. DA EDUCAÇÃO / APOIO: CÂMARA MUNICIPAL DE BRAGA E CÂMARA MUNICIPAL DE VALONGO / MAIS INFORMAÇÃO EM: WWW.CONGRESSODEBRINQUEDOPORTUGUES.PT

Outros Eventos

Other Events

Biblioteca Lúcio Craveiro da Silva

Sete Caminhos para a Felicidade

Encontro de Filosofia

TER/TUE 3, 10, 17, 24, 31 — 18:00

Regimento de Cavalaria Nº6 (RC6)

XXXIV Concurso Nacional Combinado

Prova Equestre

QUI 05 A SÁB 07 / THU 05 TO SAT 07 — 21:30

O Concurso integrará as várias provas: provas de ensino, de obstáculos, prova de corta mato e de obstáculos. Terá lugar igualmente uma Gala Equestre, no Centro Hípico “O Trote”, bem como, um espetáculo equestre a realizar também no Centro Hípico “Troto”, no dia 06, 22h00, com a participação da Reprise da Escola de Mafra.

Casa do Professor

Velha Escrita

Tertúlia de Escrita Criativa

SEX/FRI 13 — 21:30

A Velha Escrita comemora o seu IV aniversário com mais uma noite dedicada às palavras e à magia de as escrever com imaginação, alegria, garra e muita dedicação.

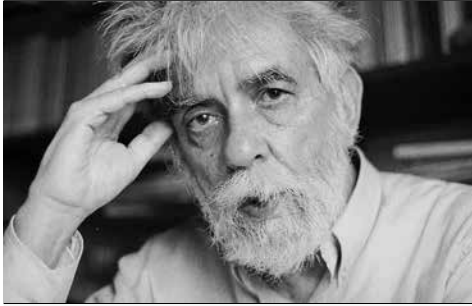

Casa do Professor

Homenagem a António Ramos Rosa

SEX/FRI 20 — 21:30

Cinema e poesia com presença do jornalista Alberto Serra e do ator e encenador Armindo Cerqueira.

Oficinas Workshops



gnration

Ableton Live

por Digitópia / Casa da Música

SÁB/SAT 14 — 10:30, 14:30

Este curso pretende explorar funcionalidades avançadas do Ableton Live e ajudar os participantes a desenvolver os seus próprios devices, sejam estes MIDI Effects, Instruments, Audio Effects ou mesmo geração de vídeo.

€15

Instituto Confúcio da Universidade do Minho

Língua e Cultura Chinesas

Curso Livre de Chinês

QUA 11 A 11 JUNHO / WED 11 TO JULY 11 — 18:00

Este curso visa dotar os alunos com um conhecimento geral da Língua Chinesa e de como esta difere de outras línguas de escrita alfabética, assim como ao nível da gramática e do sistema fonético monossilábico e tonal. Na fase de iniciação, o aluno dominará um universo de vocabulário, e expressões para situações comunicacionais básicas. Os restantes níveis têm o objetivo de desenvolver a capacidade comunicacional, tanto ao nível da compreensão auditiva e expressão oral, como da compreensão de textos, bem como aprofundar conhecimento e sensibilidade culturais.

INSCRIÇÕES: ATÉ QUA/WED 04 PRESENCIALMENTE NO INSTITUTO CONFÚCIO DA UNIVERSIDADE DO MINHO, CAMPUS DE GUALTAR OU POR E-MAIL (CONFUCIO@CONFUCIO.UMINHO.PT).

Instituto Confúcio da Universidade do Minho

Chinês Turístico e Comercial

Curso Livre de Chinês

SÁB 14 A 16 JUNHO / SAT 14 TO JULY 16 — 10:00

O Programa Básico I - Iniciação deste curso visa dotar os alunos com um conhecimento geral da Língua Chinesa e de como esta difere de outras línguas de escrita alfabética, assim como ao nível da gramática e do sistema fonético monossilábico e tonal. Na fase de iniciação, o aluno dominará um universo de vocabulário, e expressões para situações comunicacionais básicas, preparando-se assim para mais tarde abordar temas e vocabulário no âmbito do turismo e comércio. Os níveis Básico II, Intermédio I e II e Avançado I e II têm o objetivo de desenvolver a capacidade comunicacional, tanto ao nível da compreensão auditiva e expressão oral, como da compreensão de textos, bem como aprofundar conhecimento e sensibilidade culturais.

INSCRIÇÕES: ATÉ QUA/WED 04 PRESENCIALMENTE NO INSTITUTO CONFÚCIO DA UNIVERSIDADE DO MINHO, CAMPUS DE GUALTAR OU POR E-MAIL (CONFUCIO@CONFUCIO.UMINHO.PT).

Espectáculos

Shows





Concerto Barroco

Ler mais na pág. 37

Concertos

Concerts



gnration

Braga Music Week

Braga a Tocar Mão Morta – Celebração 25 anos de “Mutantes S.21”

QUA/WED 04 – 22:30

Music Week, celebrando os 25 anos do álbum Mutantes S.21 da mítica banda bracarense Mão Morta. Destaca-se o concerto de homenagem à banda no GNRation, com vários artistas da cidade a tocarem as músicas emblemáticas desse álbum de 1992.

e5

Theatro Circo

Concerto Barroco

Conservatório
Calouste Gulbenkian

QUA/WED 04 — 19:00

A Escola Artística do Conservatório de Música Calouste Gulbenkian de Braga apresenta-se com um Ensemble Barroco. Este agrupamento, integralmente constituído por alunos do Conservatório, tem por base uma orquestra de cordas na sua dimensão camerística, à qual se juntam outros solistas. O repertório deste concerto caracteriza-se pela sua diversidade e contraste. Serão interpretadas obras do Século XVII e XVIII, representantes do barroco italiano, francês, alemão e também inglês. Assim, haverá oportunidade de ouvir obras de compositores como Purcell, Handel, Bach, Telemann ou Rameau. Entre os instrumentos solistas selecionados para este evento inclui-se o oboé, o contrabaixo, a flauta, o violino e ainda o canto.

PROMOTOR: CONSERVATÓRIO CALOUSTE GULBENKIAN / M6 / €3

Theatro Circo

Orquestra Sinfónica Portuguesa

SEX/FRI 06 — 21:30

Yggdrasil era a árvore sagrada da mitologia nórdica que representava o centro do Universo e cujos frutos respondiam a todos os dilemas enunciados pelo homem. Nela se inspirou em 2012 Manuel Durão (n.1987), jovem compositor lisboeta que estudou na Escola Superior de Música de Lisboa e se diplomou em composição em Leipzig. Vive atualmente na Alemanha onde trabalha como professor, compositor e maestro. A “Sinfonia n.º 7 em Mi maior” de Anton Bruckner (1824-1896), uma das suas mais conhecidas obras, foi escrita entre 1881 e 1883 e estreada no ano seguinte, em Leipzig. Dedicada ao monarca da Baviera Luís II, os seus 4 andamentos denotam uma forte influência de Richard Wagner, compositor de eleição de Bruckner.

DIREÇÃO MUSICAL: CRISTÓBAL SOLER / MAESTRINA TITULAR: JOANA CARNEIRO / M6 / €20 / QUADRILÁTERO: €10

Salão Paroquial de Tebosa

Orquestra de Cordas Dedilhadas do Minho

Património Musical
do Concelho de Braga

SEX 06 / FRI 06 — 21:00

Recital de Cordas Dedilhadas no âmbito do projeto Património Musical do Concelho de Braga, da Câmara Municipal de Braga em parceria com a SuonArt-Associação Cultural. Com músicos da OCDM-Orquestra de Cordas Dedilhadas do Minho e quarteto de guitarras: Nuno Peixoto, Renato Duarte, Charles Rossen e Tiago Brás. Serão interpretadas obras de Vivaldi, Fernando Lapa, entre outros compositores.

ENTRADA LIVRE

Museu Nogueira da Silva

José Lencastre Nau Quartet

SÁB/SAT 07 — 17:00

Com José Lencastre, Rodrigo Pinheiro, Hernâni Faustino, João Lencastre e Tiago Morais Morgado.

APOIO MECENÁTICO: IBERWEB. PARTE DA RECEITA DO CONCERTO REVERTE A FAVOR DO ROTARY CLUBE DE BRAGA

Basilica de Nossa Senhora do Sameiro

Associação Vox Angelis

Concerto de Comemoração
do Centenário das Aparições
de Fátima

SÁB/SAT 07 — 21:30

Neste concerto serão interpretadas obras de Bach, Pergolesi, Gounod, Schubert e Albinoni.

PROMOTORES: FUNDAÇÃO MILLENNIUM-BCP E C.M. BRAGA



Basílica do Bom Jesus

Sivan Rotem

com Orquestra do Conservatório de Música Calouste Gulbenkian

SEX/FRI 13 — 21:30



Theatro Circo

Jay-Jay Johanson

Whiskey 20 Years

SÁB/SAT 14 — 21:30

O lançamento de Whiskey, em 1996, viria a dar ao artista sueco honras de capa na mítica publicação francesa Les Inrockuptibles. É aqui que Johanson, na 1ª pessoa, assume ter começado “a sério” a sua carreira. 20 anos depois, este ponto de viragem na vida de Jay-Jay Johanson é celebrado com digressão europeia.

M6 / €15 / QUADRILÁTERO: €7,5

gnration

Robert Aiki Aubrey Lowe (Lichens)

TER/TUE 17 — 22:00

Dupla passagem de Rob Lowe por Braga, que vem apresentar uma performance única tendo por base os seus novos discos, Two Orb Reel e Kulthan, e uma masterclass sobre sintetizadores modulares.

€5 (CONCERTO) / €5 (MASTERCLASS) / €9 (CONCERTO + MASTERCLASS)

Capela de Nossa Senhora da Graça

Ana Paula Matos (Soprano) e Elisa Lessa (Órgão)

Património Musical do Concelho de Braga

SEX / FRI 20 — 21:00

Recital de canto e órgão no âmbito do projeto Património Musical do Concelho de Braga, da Câmara Municipal de Braga em parceria com a SuonArt-Associação Cultural. Serão interpretadas obras de J. S. Bach, Joaquim Santos, entre outros compositores.

Museu Nogueira da Silva

Morais de Sousa – A Obra Contemporânea para Piano Solo

por Joana Moreira

SÁB/SAT 21 — 17:00

Este concerto tem como objetivo dar a conhecer um pouco da vida e da obra do compositor e pianista Gabriel Morais de Sousa. Neste concerto serão interpretadas as suas obras mais significativas.



Theatro Circo

Christopher Paul Stelling

Itinerant Arias

TER/TUE 17 – 21:30

Entre o folk puro de um Woodie Guthrie, a lírica de um Bob Dylan e a tremenda honestidade de um Bruce Springsteen, Christopher Paul Stelling enfrenta o público com uma guitarra na mão, percussão nos pés e uma voz capaz de cativar tudo e todos que a ouvem. Dono de uma música quente e apaixonada, com lascas de um eterno viajante de espírito inquieto Christopher Paul Stelling, escreve confissões, deixa-nos a pairar nas linhas da sua guitarra, onde somos arrebatados por histórias, ideias, locais, pessoas. Pela segunda vez em Portugal, será muito difícil não sermos tocados por toda a determinação e dimensão poética e musical que vamos testemunhar.

M6 / €10 / QUADRILÁTERO: €5

Theatro Circo

XXII Trovas

Festival de Tunas Femininas

SÁB/SAT 21 — 21:00

Com mais uma edição à porta, a Gatuna – Tuna Feminina Universitária do Minho apresenta o XXII TROVAS – Festival de Tunas Femininas. À semelhança daquilo a que já tem habituado o seu público, a Gatuna reunirá as melhores tunas portuguesas para mais um grande espetáculo, repleto de boa música e espírito académico. Com o tema “Fábulas”, o Trovas promete encantar todos os seus espetadores com um espetáculo cheio de cor e brilho!

PROMOTOR: GATUNA – TUNA FEMININA UNIVERSITÁRIA DO MINHO / M3 / €5 / ESTUDANTE: €4

Conservatório de Música Calouste Gulbenkian

Orquestra de Guitarras da Academia de Música e Artes do Fundão

SÁB/SAT 21 — 21:30

ENTRADA LIVRE

Theatro Circo

Concerto Final do I Estágio Internacional de Cordas Dedilhadas

DOM/SUN 22 — 17:00

A Orquestra de Cordas Dedilhadas do Minho pretende com este projeto dar um primeiro passo na realização de um estágio aberto a todos os níveis de participantes, com os melhores Tutores/Maestros nacionais e internacionais. O objetivo é poder reunir estudantes e profissionais desta área, visando por em prática e aprofundar a experiência artística e a riqueza cultural, proporcionando aos nossos músicos o intercâmbio de saberes e diferentes formas de abordar a música, de uma forma harmoniosa e num espaço cultural comum.

PROMOTOR: ORQUESTRAS DE CORDAS DEDILHADAS DO MINHO E CÂMARA MUNICIPAL DE BRAGA / MAESTRO: AUGUSTO PACHECO / M3 / €3



Theatro Circo

Semibreve

Festival de Música Eletrónica e Artes Digitais

SEX 27 A DOM 29 / FRI 27 TO SUN 29 — 21:30, 17:30

O Festival Semibreve está de volta e, mais uma vez, nesta sexta edição reparte-se entre o Theatro Circo, gnration e Casa Rolão. Organizado pela AUAUFEIOMAU com o apoio da Câmara Municipal de Braga e Fundação Bracara Augusta, o Semibreve afirmou-se como um evento incontornável no panorama da música eletrónica nacional e internacional, proporcionando espetáculos de alguns dos artistas mais relevantes da atualidade no domínio da música eletrónica e contribuindo para a divulgação de produção científica no campo das artes digitais produzida por instituições de referência, tais como a Universidade do Minho, Universidade do Porto, Universidade Católica, Fundação Bienal de Cerveira e Digitópia/Casa da Música.

PROMOTOR: AUAUFEIOMAU
MAIS INFORMAÇÃO EM: WWW.FESTIVALSEMIBREVE.COM



Theatro Circo

Halloween

TER/TUE 31 — 22:00

Poucas bandas conseguiram entrar no mundo mítico do Gothic Rock de forma tão profunda e consistente como os NU:N. Com o lançamento do aclamado disco de estreia “nothing unveils nothing”, em 2014, a sua música tem tocado a alma dos fãs de Gothic Rock que procuram contacto com algo para além do mundo físico, algo místico, algo etéreo, algo obscuro, que transcende o tempo, o espaço e até a própria percepção. Após um produtivo ano de 2015 a gravar novo material e concertos em carismáticas salas e festivais pela Europa, a banda regressou ao Vulcanalia Studio, em julho de 2016, para gravar o segundo álbum “naked until noema”.

€13

Vários Locais

Nova Arcada Braga Blues

Concertos, Workshops, Jam Session

SEX 27 A 02 NOV / FRI 27 TO NOV 02 — 22:00

O Nova Arcada Braga Blues contará com a participação de Iberian Blues Mafia; Rockin’Gina & The Sentinels; Phil Mendrix; Richard Okkerse Quintet; Danny Del Toro e Marco Cinelli; Minnemann Blues Band; Budda Power Blues & Maria João; Cinelli Brothers; Vítor Bacalhau e Escola de Jazz de Braga. Este evento decorrerá no Nova Arcada; Theatro Circo; Station Blues; Salão Mozart; Pelle; Escola Jazz; Auditório Sá de Miranda; A Brasileira; Setra e Ferreira Capa.

€15 - THEATRO CIRCO / ENTRADA LIVRE (RESTANTES ESPAÇOS)

Artes Performativas

Performing Arts



Auditório da Junta de Freguesia de Adaúfe

O Mistério do Defunto Luis – Artes D’Alegria

Oh’Ó Teatro

SEX/FRI 06 – 21:30

No dia do último adeus de Luís, parece não ter faltado ninguém. Três viúvas lamentam a sua morte, a mãe está em sofrimento, e até o Sr. Padre sente uma coisa esquisita. Mas ninguém se conhece e todos dizem conhecer um Luís diferente, o Mistério instala a confusão, quem será Luís? Ou melhor, quem será o Defunto? Uma comédia policial!

ENCENADOR: PEDRO RODRIGUES INTÉRPRETES: CARLA MARTINS, DANIELA OLIVEIRA, GONÇALO COSTA, IVO TEIXEIRA, JOÃO COSTA, MARIANA COSTA, MARIA ADELAIDE, MARIA LAURINDA E RAFAEL GERRAS / M6

Theatro Circo

Anti-Herói

Salvador Martinha

SÁB/SAT 07 – 21:30

O meu nome é Salvador e nunca salvei ninguém. Chegou a altura de tentar. Precisamos de ser salvos de muitas coisas: amigos chatos, bolachas para adultos, namoradas que adormecem a ver séries, copos de vinho gigantes, falta de coragem da nossa geração, etc. e pessoas que terminam uma lista de exemplos com etc. Nota: este espetáculo vai ser gravado. Contamos com a super-energia de Braga.

PROMOTOR: PRIMEIRA LINHA, LDA / M16 / €8 / €10 / €12



Theatro Circo

A Outra Mão de Cervantes

Teatro La Fundición

TER/TUE 10 – 21:30

Realidade, humor, ironia e fantasia convivem num mesmo espaço sempre em movimento, como deixou dito Cervantes na carta de dedicatória a D. Pedro Fernandez de Andrade, Conde de Lemos, em Los trabajos de Persiles y Segismunda, assinada dois dias antes de sua morte: Nossas almas, como tu bem sabes e como aqui me ensinaram, sempre estão em contínuo movimento... Nesta vida os desejos são infinitos e uns encandeiam-se noutros e ligam-se e vão formando uma cadeia, que talvez chegue ao céu, como tal se suma no inferno. Em setembro de 1597, dezanove anos antes de sua morte, Cervantes é encarcerado no Cárcel Real de Sevilla, aquela em que, segundo declara no prólogo, engendra Don Quijote de La Mancha. Este momento de quietude, de solidão, é o que elegemos para fazer esta dramaturgia.

Pedro Álvarez-Ossorio.

DIREÇÃO: PEDRO ÁLVAREZ-OSSORIO / ELenco: SEBASTIÁN HARO, JASIO VELASCO (VIOLA) E CARMEN GARCIA MORENO (VIOLONGELO) / PROMOTOR: COMPANHIA DE TEATRO DE BRAGA / M12 / €10 / QUADRILÁTERO: €5



Theatro Circo

Em Pessoa

por Companhia de Teatro de Braga

TER 24 A QUA 25 / TUE 24 TO WED 25 — 11:00, 15:00

Uma imensa humanidade é o que perpassa nas palavras de Fernando Pessoa, poeta e pensador maior da nossa literatura. Impregnadas de memória e sonho, de quotidianos cheios, afinal, de gestos inúteis e sobreviventes ao tempo eterno do mundo; palavras vitais de um espanto iniciático que desnuda o absurdo da vida-morte sob a camada implacável da pulsão artística. Em corpo-presente, no palco, será possível resgatar essas centelhas fulgurantes de lucidez e criação, alimento intemporal? Esperamos que sim.

TEXTOS: FERNANDO PESSOA / DRAMATURGIA E ENCENAÇÃO: SÍLVIA BRITO / ELENCO: ANDRÉ LAIRES, ANTÓNIO JORGE E EDUARDA PINTO / M12 / €10 / QUADRILÁTERO: €5

Cinema

Cinema





Colo, de Teresa Vilaverde, no Theatro Circo

Ler mais na pág. 49

Sessões
Movies

Theatro Circo

Paterson

de Jim Jarmusch

SEG/MON 02 – 18:00

Paterson é motorista de autocarro na cidade de Paterson, New Jersey – ele e a cidade partilham o mesmo nome. Todos os dias Paterson segue a mesma rotina: percorre a rota diária, observando a cidade à medida que a vê passar pelo espelho retrovisor, e ouve fragmentos das conversas em redor. Escreve poemas num caderno, passeia Marvin, um buldogue inglês, e vai para casa ter com a sua mulher, Laura. Por outro lado, o mundo de Laura está sempre em mudança, com novos sonhos a cada dia. Paterson ama Laura e ela ama-o também. Ele apoia os projetos de Laura, ela impulsiona o talento de Paterson para a poesia. Com: Adam Driver, Golshifteh Farahani, Kara Hayward e Sterling Jerin.

M12 / €3,5 / QUADRILÁTERO: €1,75

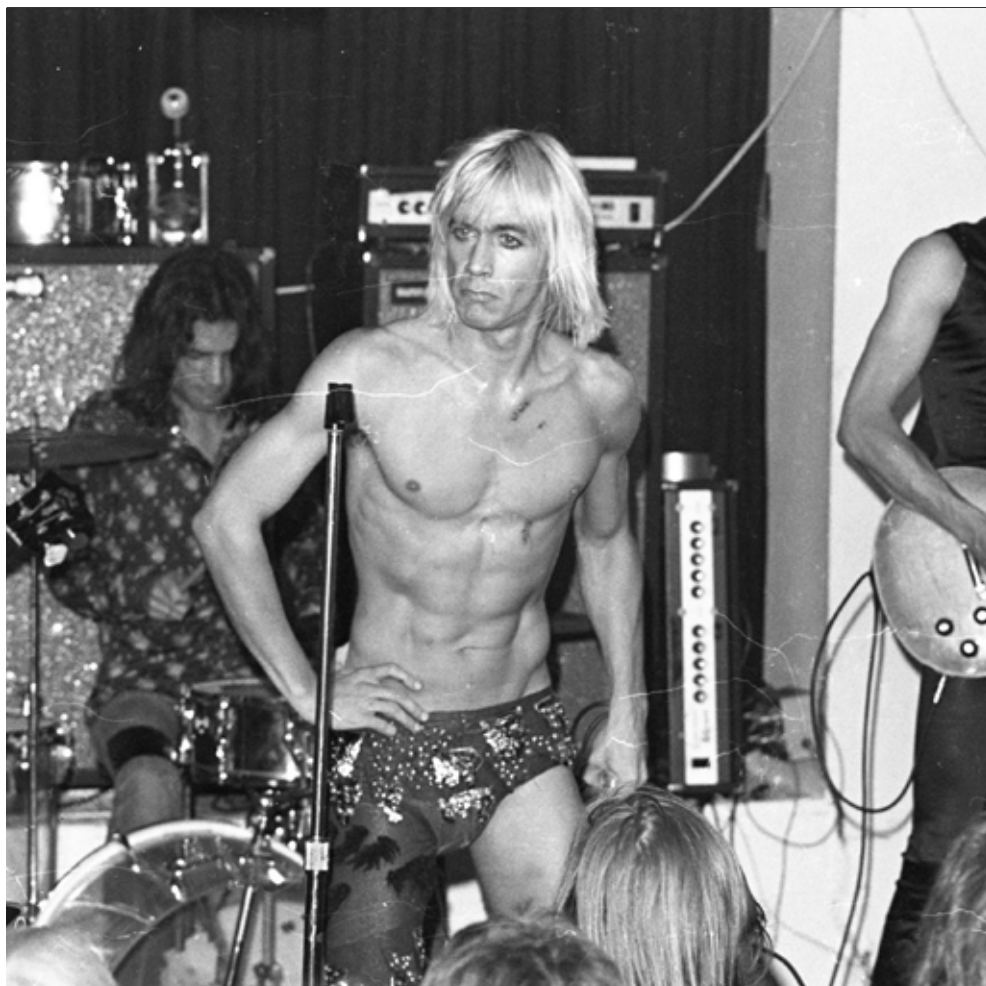

Theatro Circo

Gimme Danger

de Jim Jarmusch

SEG/MON 02 — 21:30

Desde o final dos anos 60, os The Stooges têm marcado o panorama musical mundial. Arrebatando o público com uma mistura de rock, blues, R&B e jazz livre, o grupo - no qual Iggy Pop começou a sua carreira - lançou as bases do que viria a ser o punk e rock alternativo. Gimme Danger narra a saga dos The Stooges e apresenta o contexto no qual surgiu uma das maiores bandas de rock de todos os tempos. Jim Jarmusch conta as suas aventuras e desventuras, mostrando as inspirações e motivações de seus primeiros desafios, até à chegada ao Rock Hall of Fame.

M14 / €3,5 / QUADRILÁTERO: €1,75



Theatro Circo

Sea Sorrow

de Vanessa Redgrave

SEG/MON 09 – 21:30

É uma meditação muito pessoal sobre a atual crise dos refugiados, através do olhar e da voz de ativistas e crianças, misturando passado e presente, documentário e drama, numa reflexão sobre a importância dos direitos humanos.

€3,5 / QUADRILÁTERO: €1,75



Theatro Circo

Colo

de Teresa Vilaverde

SEG/MON 23 — 21:30

Em Portugal, uma família de classe média passa por grave crise financeira. O pai perde o emprego, e não consegue encontrar outro trabalho. A mãe consegue encontrar uma segunda ocupação para aumentar a renda, mas anda sempre cansada e mal para em casa. A filha adolescente, negligenciada por ambos, começa a revelar-se.

€3,5 / QUADRILÁTERO: €1,75



Theatro Circo

Frantz

de François Ozon

SEG/MON 30 — 21:30

Após a Primeira Guerra Mundial, a jovem alemã Anna visita todos os dias a campa do seu noivo Frantz, morto em combate. Um dia conhece Adrien, um misterioso jovem francês que também visita a campa de Frantz. A sua presença, tão repentina após a guerra, vai agitar os ânimos na cidade. Frantz é inspirado no filme O Homem que Eu Matei (1932), de Ernst Lubitsch.

€3,5 / QUADRILÁTERO: €1,75

Estreias Premieres

Cinemax

Blade Runner 2049

de Denis Villeneuve

QUI/THU 05

M12

Stronger

de David Gordon Green

QUI/THU 12

M12

Geostorm – Ameaça Global

de Dean Devlin

QUI/THU 19

M12

Thor: Ragnarok

de Taika Waititi

QUI/THU 26

M12

Crianças

Kids





Alice no País das Músicas

Ler mais na pág. seguinte

Artes Performativas

Performing Arts



Auditório Adelina Caravana – Conservatório de Música Calouste Gulbenkian

Alice no País das Músicas – Casa da Música

Era uma vez no Mês... Festival de Teatro Infantil

DOM/SUN 01 – 11:00

Alice vive no mundo do ritmo bem mandado, mas de repente tudo fica descontrolado. À procura de respostas, chega onde nada é igual e o tempo não tem tino. Com personagens desordeiras e surpresas ao virar do som, pelo avesso e no desacerto se faz um bom concerto.

DIREÇÃO ARTÍSTICA: JORGE QUEIJO / INTERPRETAÇÃO: ANTÓNIO MIGUEL TEIXEIRA, DANIELA CASTRO, JORGE QUEIJO, RAQUEL COUTO E TIAGO OLIVEIRA / M3 / FOTOGRAFIA: ALEXANDRE DELMAR / CASA DA MÚSICA

Biblioteca Lúcio Craveiro da Silva

Com Vida Livros

Leituras em Família pelo Grupo de Teatro Infantil TIN.Bra

SÁB/SAT 21 – 16:00

Um espaço onde as histórias saem do papel e ganham vida pelos contadores de histórias.



Auditório da Junta de Freguesia de Figueiredo

Teatro CLIP – Associação do Coro Infanto Juvenil de Esporões

Olh'Ó Teatro

SÁB/SAT 21 – 21:30

Teatro Clip, caracteriza a vida de várias personagens de uma pequena vila. Retrata a solidão da Dona Maria que não tem família, a saudade que o avô Manel sente do seu neto que estuda fora, o amor “proibido” entre dois adolescentes, a frustração de uma mãe solteira que não sabe lidar com a ausência de um filho que partiu em busca de um futuro melhor, a timidez de uma escritora de romances que ainda não viveu um grande amor e duas empregadas de limpeza que não perdem a oportunidade de opinar sobre a vida de cada personagem. Personagens com diferentes estilos de vida cuja Dona Faneca, uma mendiga muito bem humorada, se torna conselheira de todos os que por ali passam. O que têm estas personagens em comum? Qual é o segredo da Sábica Faneca?

TEXTO E ENCENADOR: SÓNIA SOUSA / INTÉRPRETES: ANA EMÍLIA, ANA FILIPA, CARLA, JORGE, FRANCISCO, Mª BEATRIZ, ADRIANA, MARIA, SARA E RAFAEL / M6

Livros
Books

Biblioteca Lúcio Craveiro da Silva

Um Por Todos e Todos Por Um: Os Meninos Especiais

Hora do Conto e Oficina

TER/TUE 24 — 10:00

Um conto sensorial, entrando no mundo imaginário e sonho de uma criança que tem que lutar para sobreviver e momento musical alusivo ao tema.

Oficinas
Workshops

Biblioteca Lúcio Craveiro da Silva

Pescadores de Palavras

Oficina de Escrita

SEX/FRI 06 — 14:30

Atividade que visa a produção de pequenos textos de diferentes géneros (poesia, prosa, entre outros).

Museu D. Diogo de Sousa

BRAMUN – The Braga Model United Nations

SEX 06 A SÁB 7 / FRI 06 TO SAT 7 — 09:00

O BRAMUN é uma simulação da Assembleia Geral das Nações Unidas organizada pelo Colégio Luso-Internacional de Braga. São esperados em Braga para esta conferência, alunos de várias escolas internacionais do país, onde a atualidade internacional será debatida.

Museu D. Diogo de Sousa

Sábados no Museu

SÁB/SAT 07, 14, 21, 28 — 15:00

O programa “Sábados no Museu” integra várias oficinas pedagógicas das quais se destacam: dança, yoga e movimento criativo; yoga com histórias, magia e cartas.

Biblioteca Lúcio Craveiro da Silva

Brincar na Filosofia

com Sónia Peixoto

SÁB/SAT 07 — 15:30

Atividade que integra histórias, música e jogos.

gnration

Primeiros Bits 2.0

por Digitópia / Casa da Música

QUA/WED 11

O ciclo Primeiros Bits pretende expor crianças e jovens da cidade de Braga às novas tecnologias aplicadas à arte. Durante cada sessão serão abordadas diferentes temáticas, com o objetivo de estimular o seu público-alvo para atividades artísticas de cariz lúdico. Baseando-se em ferramentas digitais, embora não exclusivamente, enfatiza a criação musical colaborativa, o design de software, a educação musical e a inclusão social, promovendo a emergência de comunidades multiculturais de performers, compositores, curiosos e amantes de música.

Biblioteca Lúcio Craveiro da Silva

Yoga com Histórias e Dança

com Márcia Sobral

SÁB/SAT 14 — 10:30

Biblioteca Lúcio Craveiro da Silva

De Baralho em Baralho, Ganha no Jogo da Alimentação Saudável

Oficina de Escrita

SEG/MON 16 — 14:30

São objetivos desta oficina estimular nas crianças o gosto pela leitura e escrita.

Biblioteca Lúcio Craveiro da Silva

Histórias com Boas Maneiras

Hora do Conto e Oficina de Expressão Plástica

QUA/WED 18 — 14:30

Atividade de leitura de uma história, seguida de construção de fantoche.

Biblioteca Lúcio Craveiro da Silva

Sonhar com Letras e Sons

SEX/FRI 20 — 10:00

Cantar, aprender e criar; inventar histórias, trabalhar o vocabulário e a dicção.

DINAMIZAÇÃO: MAESTRO FÉLIX ALONSO E RICARDO FERNANDES.

Museu Nogueira da Silva

Lai – Laboratório das Artes e da Imaginação

Oficina de Outono por Rosário Forjaz

SÁB/SAT 21, 28 — 14:30

Através da exploração de experiências sensoriais e artísticas, descobrem-se as formas e as mutações sazonais da paisagem escondida no jardim e na casa do Museu Nogueira da Silva. Acompanhando o ciclo da natureza, num projeto de continuidade, irá desenhar-se o voo de um pássaro, plantar uma árvore azul, colorir o silêncio, traçar o rasto de um besouro... pela visão de artistas que assinam as pinturas e os objetos expostos nas exposições.

Museu D. Diogo de Sousa

Pipo, um Passeio pelo Outono

Sessão Pais & Bebés

SÁB/SAT 21 — 16:00

Um conto sensorial em que o Pipo, um menino muito curioso, passeia pelo Bosque com o pai e descobre todas as sensações, emoções e cores da nova estação do ano, o Outono.

Biblioteca Lúcio Craveiro da Silva

Histórias Recicladas

QUA/WED 25 — 14:30

Construção de um fantoche a partir de materiais reciclados. Criação de uma história com a personagem criada.

Biblioteca Lúcio Craveiro da Silva

Fantochar: Que Tal um Passeio pela Floresta?

SEX/FRI 27 — 10:30

Espaço onde as histórias se constroem, numa interação do animador com as crianças e seus acompanhantes: sementes, plantas, flores, fruto.

Biblioteca Lúcio Craveiro da Silva

Na Caixa de Papelão Há Segredos à Mão!

Oficina de Escrita

SEX/FRI 27 — 14:30

A partir de jogos com objetos variados tirados à sorte de dentro de uma caixa (misteriosa...) constrói uma lagarta de histórias.

Biblioteca Lúcio Craveiro da Silva

Corre Corre Cabacinha

Hora do Conto e Oficina

SÁB/SAT 28 — 16:00

Um conto sensorial muito engraçado de uma avozinha, cheio de sensações e emoções à volta do Outono.

Biblioteca Lúcio Craveiro da Silva

Halloween na Biblioteca

TER/TUE 31 — 21:30

Atividade com bruxas; Cientista Louco; experiências; magia; caça ao tesouro; enigmas e visitas guiadas.

Visitas

Visit





Josefa de Óbidos

Ler mais na pág. 62

Museus
Museums**Azulejos do
Convento do Pópulo**

TER A SEX / TUE TO FRI — 09:00–17:30

VISITAS GUIADAS: TER A SEX — 09:30–11:30 / 14:30–16:30

GUIDED TOURS: TUE TO FRI — 09:30, 11:30, 14:30, 16:30

A escadaria nobre do Convento do Pópulo, classificado de Imóvel de Interesse Público, apresenta um revestimento em azulejo, datado do século XVIII, que se destaca pela monocromia a azul-cobalto. Iconograficamente apresenta temática religiosa, relacionada com a Ordem dos Ermitas de Santo Agostinho, que ocupava o antigo Convento.

**Domus da
Escola Velha da Sé**
Junta de Freguesia da Sé

TER A SEX / TUE TO FRI — 09:30–13:00 / 14:00–17:30

SÁB/SAT 11:00–17:30

VISITAS GUIADAS MEDIANTE MARCAÇÃO

GUIDED TOURS BY APPOINTMENT

Estas ruínas retratam importantes momentos da evolução do tecido urbano bracarense. Trata-se de um conjunto de estruturas que correspondem a um edifício privado construído no século I, e cuja ocupação sobreviveu até ao século V.

Museu dos Biscainhos

TER A DOM / TUE TO SUN — 10:00–12:45 / 14:00–17:30

Instalado num notável conjunto patrimonial integrado por imóvel e Jardim Histórico Barrocos.

**Termas Romanas
do Alto da Cividade**

SEG A SEX / MON TO FRI — 09:30–13:00 / 14:00–17:30

SÁB/SAT — 11:00–17:30

VISITAS GUIADAS MEDIANTE MARCAÇÃO

GUIDED TOURS BY APPOINTMENT

Classificadas como Monumento Nacional desde 1986, as Termas situam-se na colina do Alto da Cividade, no interior de uma ampla área arqueológica.

Museu Pio XII

TER A DOM / TUE TO SUN — 09:30–12:30 / 14:00–18:00

Dispõe de um vasto espólio nas áreas da lítica, cerâmica, têxtil, escultura, pintura, numismática e ourivesaria, expostas nos corredores de um edifício histórico.

**Tesouro
Museu da Sé de Braga**Igreja da Sé Catedral,
Rua D. Paio Mendes

TER A DOM / TUE TO SUN — 09:00–12:30 / 14:30–18:30

Acolhe um valioso espólio, de cerâmica, escultura, mobiliário, ourivesaria, pintura e têxtil que testemunham mais de XV séculos da história da Arte e da vida da Igreja em Braga.



Mosteiro de São Martinho de Tibães

TER A DOM / TUE TO SUN — 10:00-19:00 (ABR-OUT/APR-OCT)

TER A DOM / TUE TO SUN — 10:00-18:00 (NOV-MAR/NOV-MAR)

VISITAS GUIADAS: TER A DOM 11:00, 15:00, 16:30

GUIDED TOURS: SAT TO SUN — 11:30, 15:00, 16:30

SERVIÇO EDUCATIVO MEDIANTE MARCAÇÃO

O Mosteiro de São Martinho de Tibães foi classificado como Imóvel de Interesse Público em 1944, estando atualmente afeto à Direção Regional de Cultura do Norte.

Em 1567 tornou-se a Casa-mãe da Congregação de São Bento do Reino de Portugal, com 22 mosteiros em Portugal e 13 no Brasil. Atingiu o seu máximo esplendor nos séculos XVII e XVIII, após ter sido transformado num dos maiores conjuntos monásticos do Portugal barroco e num importante centro produtor e difusor de culturas e estéticas, lugar de exceção do pensamento e arte portuguesas. O Mosteiro é constituído pela igreja, alas conventuais e espaço exterior, também conhecido como cerca conventual.

Museu de Arqueologia D. Diogo de Sousa

TER A DOM / TUE TO SUN — 10:00-17:30

1.º DOM. DE CADA MÊS, 09H30-17H30

Exerce a sua atividade no domínio de apoio à investigação e valorização do património arqueológico.

Museu Nogueira da Silva

TER A SEX / TUE TO FRI — 10:00-12:00 / 14:00-17:00

SÁB/SAT — 14:00-17:00

Disponibiliza espaços para atividades culturais complementares ao Museu como a Galeria da Universidade.



Museu dos Cordofones

SEG A DOM / MON TO SUN — 09:00-12:00 / 14:00-19:00

Todo o espólio exposto foi construído pelo fundador e artesão Domingos Machado, seguindo os métodos ancestrais.

Museu da Imagem

TER A SEX / TUE TO FRI — 11:00-18:30

SÁB A DOM / SAT TO SUN — 14:30-18:30

Ocupa uma das torres da antiga muralha medieval do séc. XVI (1594) e um edifício do século XIX, disponibilizando para consulta, imagens provenientes do Arquivo Aliança. Acolhe exposições temporárias na área da fotografia.

Núcleo Museológico de Dume

TER A SEX / TUE TO FRI — 10:00-12:30

SÁB / FER. / SAT / 14:00-18:00

Tem como objetivo a preservação, valorização e divulgação das ruínas arqueológicas ali existentes.

Fonte do Ídolo

SEG A SEX / MON TO FRI — 09:30-13:00 — 14:00-17:30

SÁB/SAT — 11:00-17:30

Monumento Nacional em 1910 e alvo de importantes obras de musealização.

Capela de São Frutuoso (Séc. VII)

TER-DOM / TUE-SUN — 14:00-16:30

A pequena capela de Montélios deve a sua existência a São Frutuoso, bispo de Dume e de Braga durante a época visigótica, que aqui escolheu ser sepultado, na década de 60 do século VII. À sua volta existia um conjunto monástico bem maior, centro religioso da região neste período, mas que terá sucumbido, muito provavelmente no início do século XVI, quando se procederam às obras de reedificação do Mosteiro por parte dos franciscanos. Na sua pequenez, a capela de São Frutuoso é um dos mais fascinantes monumentos altomedievais peninsulares.

Museu da Escola Sá de Miranda

SEG-SEX / MON-FRI — 09:00-12:00 / 14:00-17:00

VISITAS ORIENTADAS MEDIANTE MARCAÇÃO

GUIDED TOURS BY APPOINTMENT

O Museu da Escola Sá de Miranda reúne uma coleção científica de material didático-pedagógico de diversas áreas do conhecimento. A coleção é, maioritariamente, oriunda dos Gabinetes de História Natural, de Físico-Química e de Geografia do antigo Liceu Sá de Miranda. Congrega também alguns objetos do antigo Colégio do Espírito Santo, que funcionou desde 1872 até outubro de 1910, nas instalações da atual Escola Sá de Miranda. O espólio do Museu em termos de Ciências Naturais é dotado de uma coleção notável de seres vivos taxidermizado.



Centro Interpretativo da Memórias da Misericórdia de Braga – Palácio do Raio

TER-SÁB / TUE-SAT — 10:00-12:30 / 14:30-18:00
VISITAS ORIENTADAS MEDIANTE MARCAÇÃO
GUIDED TOURS BY APPOINTMENT

Para além da história do imponente Palácio do Raio, edifício do século XVIII, acolhe um valioso acervo de peças de arte sacra, têxtil, pintura, escultura, ourivesaria, cerâmica e utensílios médicos e farmacêuticos, assim como documentos que testemunham mais de 500 anos de história da instituição.

Moinhos da Tojeira

VISITAS MEDIANTE MARCAÇÃO
GUIDED TOURS BY APPOINTMENT

Beneficiando da passagem do rio Febras (afluente do rio Ave), estas unidades de arqueologia industrial, movidas exclusivamente pela força da água, remontam aos séculos XVIII/XIX. No moinho, além de se poder observar o processo de moagem, é possível, também, compreender como se desenvolvia todo o ciclo do pão. O mesmo se passa no lagar de azeite onde, através de quadros interpretativos, se pode conhecer todo o antigo processo da transformação da azeitona em azeite.

Museu do Traje

2.ª-3.ª SEMANA DO MÊS, TER-SÁB / TUE-SAT — 14:30-17:30

Espaço dedicado à etnografia do Baixo Minho. Encontram-se em exposição permanente os diversos trajes do século XIX, recolhidos no distrito de Braga, organizados por zonas geográficas: traje de Encosta, traje de Ribeira, traje de Valdeste, traje de Sequeira ou traje de Capotilha ou Vale do Cávado – o traje mais característico da cidade de Braga. Neste espaço é possível conhecer um pouco da história popular da região, na qual se apresentam, também, instrumentos musicais marcadamente tradicionais, como a concertina, o cavaquinho, a viola braguesa, o clarinete, o bombo ou os ferrinhos. O museu apresenta ainda exposições temporárias, assim como se dedica à formação do ensino de bordados e de instrumentos musicais.

Josefa de Óbidos

Pintura em Tempo Barroco
Palácio do Raio

Até 20 de Outubro, no âmbito do programa geral da Braga Barroca, o público poderá apreciar obras de referência de um vulto da pintura barroca em Portugal. *Josefa de Óbidos: Pintura em tempo barroco* é uma exposição temporária com obras da artista, numa co-organização entre o Município de Braga e a Santa Casa da Misericórdia de Braga. Josefa de Ayala e Cabrera – mais conhecida por Josefa de Óbidos – nasceu em 1630, em Sevilha, vindo mais tarde para Óbidos, de onde era natural o seu pai, Baltasar Gomes Figueira, e onde veio a falecer em 1684, com 54 anos. Desta vila portuguesa adoptou o nome artístico, iniciando aqui uma intensa atividade na área da pintura e não só. Na exposição, patente no Palácio do Raio, estarão algumas das obras da artista, vindas de várias instituições espalhadas pelo país, tais como as Santas Casas da Misericórdia de Óbidos e de Peniche, as Paróquias de Cascais, Lourinhã e Figueiró dos Vinhos e a Irmandade de Nossa Senhoras das Dores e de Santa Ana dos Congregados (Braga). Figura central do século XVII e do barroco português, Josefa de Óbidos distinguiu-se pelo seu estilo original, marcando a pintura portuguesa num meio artístico predominantemente masculino.









Outubro

Todos os eventos All events

Permanentes All month

A PARTIR DE DOM 01 / FROM SUN 01	Desenho, Pintura, Fotografia e Publicações	VIA XXVII – Espaço Artístico de Adriana Henriques	EXPOSIÇÃO/EXHIBITION
A PARTIR DE DOM 01 / FROM SUN 01	Paisagens	Clube de Tênis de Braga – Galeria	EXPOSIÇÃO/EXHIBITION
A PARTIR DE QUA 04 / FROM WED 04	Antero de Quental: 1842 – 1891	Biblioteca Pública de Braga	EXPOSIÇÃO/EXHIBITION
A PARTIR DE SEX 06 / FROM FRI 06	O Património Musical na freguesia de Tebosa	Salão Paroquial de Tebosa	EXPOSIÇÃO/EXHIBITION
A PARTIR DE SÁB 07 / FROM SAT 07	05 – 017: Kvaratskhaliya 12 anos depois...	Galeria de Arte Contemporânea Ikon	EXPOSIÇÃO/EXHIBITION
A PARTIR DE SÁB 07 / FROM SAT 07	As paisagens	Biblioteca Lúcio Craveiro da Silva	EXPOSIÇÃO/EXHIBITION
A PARTIR DE SÁB 14 / FROM SAT 14	Sivan Rotem	Museu D. Diogo de Sousa	EXPOSIÇÃO/EXHIBITION
A PARTIR DE DOM 15 / FROM SUN 15	Scale Travels – ad/ab Atom	Galeria INL	EXPOSIÇÃO/EXHIBITION
A PARTIR DE SEX 20 / FROM FRI 20	O Património Musical na freguesia de Padim da Graça	Salão Multiusos de Padim da Graça	EXPOSIÇÃO/EXHIBITION
A PARTIR DE SEX 27 / FROM FRI 27	9:1 Plays in Praise of Shadows	gnration	EXPOSIÇÃO/EXHIBITION
ATÉ SEG 02 / UNTIL MON 02	From The South	Galeria Shairart DST	EXPOSIÇÃO/EXHIBITION
ATÉ QUI 12 / UNTIL MON 12	Sete Fontes	Junta de Freguesia de S. Victor – Espaço Galeria	EXPOSIÇÃO/EXHIBITION
ATÉ DOM 15 / UNTIL SUN 15	WOFLOO1	gnration	EXPOSIÇÃO/EXHIBITION
ATÉ SÁB 21 / UNTIL SAT 21	Josefa de Óbidos	CIMMB – Palácio do Raio	EXPOSIÇÃO/EXHIBITION
ATÉ DOM 29 / UNTIL SUN 29	Vários artistas	Edifício do Castelo	EXPOSIÇÃO/EXHIBITION

ATÉ DOM 29 / UNTIL SUN 29	Environments	Museu Nogueira da Silva	EXPOSIÇÃO/EXHIBITION
ATÉ DOM 29 / UNTIL SUN 29	Recycling for life 1 e 2 Papel Fotográfico e Atelier	Casa dos Crivos	EXPOSIÇÃO/EXHIBITION
ATÉ DOM 29 / UNTIL SUN 29	Promise land	Salão Medieval	EXPOSIÇÃO/EXHIBITION
ATÉ DOM 29 / UNTIL SUN 29	I've Never Been Big Sick	Espaço B-Lounge da Biblioteca Geral U. Minho	EXPOSIÇÃO/EXHIBITION
ATÉ DOM 29 / UNTIL SUN 29	The Ghetto Tarot	Espaço B-Lounge da Biblioteca Geral U. Minho	EXPOSIÇÃO/EXHIBITION
ATÉ DOM 29 / UNTIL SUN 29	Vários artistas	Museu D. Diogo de Sousa	EXPOSIÇÃO/EXHIBITION
ATÉ DOM 29 / UNTIL SUN 29	Vários artistas	Galeria da Antiga Estação CP	EXPOSIÇÃO/EXHIBITION
ATÉ DOM 29 / UNTIL SUN 29	Laking and Seaing	Museu da Imagem	EXPOSIÇÃO/EXHIBITION
ATÉ DOM 29 / UNTIL SUN 29	Vários artistas	Estação Galeria El	EXPOSIÇÃO/EXHIBITION
ATÉ DOM 29 / UNTIL SUN 29	Sérgio Leitão	Convento de São Francisco	EXPOSIÇÃO/EXHIBITION
ATÉ DOM 29 / UNTIL SUN 29	Mauro Ventura	Convento de São Francisco	EXPOSIÇÃO/EXHIBITION
ATÉ DOM 29 / UNTIL SUN 29	Leonor Costa	Convento de São Francisco	EXPOSIÇÃO/EXHIBITION
ATÉ DOM 29 / UNTIL SUN 29	Tiny Domingos	Convento de São Francisco	EXPOSIÇÃO/EXHIBITION
ATÉ DOM 29 / UNTIL SUN 29	Vários artistas	Mosteiro de Tibães	EXPOSIÇÃO/EXHIBITION
ATÉ DOM 29 / UNTIL SUN 29	Os Sete Castelos	Museu Pio XII	EXPOSIÇÃO/EXHIBITION

Dia-a-Dia Day to Day

DOM/SUN 01	10:30 e 15:00	Visita Guiada	Museu D. Diogo de Sousa	VISTA/VISIT
DOM/SUN 01	11:00	Alice no País das Músicas	Conservatório Calouste Gulbenkian	CRIANÇAS/KIDS TEATRO/THEATRE
SEG/MON 02	18:00	Paterson	Theatro Circo	FILME/MOVIE
SEG/MON 02	21:30	Gimme Danger	Theatro Circo	FILME/MOVIE
TER/TUE 03	18:00	Sete Caminhos para Felicidade	Biblioteca Lúcio Craveiro da Silva	EVENTO/EVENT
QUA/WED 04	19:00	Conservatório Calouste Gulbenkian	Theatro Circo	CONCERTO/CONCERT
QUA/WED 04		Braga Music Week	gnration	CONCERTO/CONCERT
QUA/WED 04	21:30	As Frigideiras de Braga	Frigideiras de Cantinho	CONFERENCIA/TALK
QUI/THU 05		Blade Runner 2049	Cinemax	FILME/MOVIE
QUI/THU 05		XXIV Concurso Nacional Combinado	RC6	EVENTO/EVENT
SEX/FRI 06	14:30	Oficina de Escrita	Biblioteca Lúcio Craveiro da Silva	OFICINA/WORKSHOP CRIANÇAS/KIDS
SEX/FRI 06	21:30	Orquestra Sinfónica Portuguesa	Theatro Circo	CONCERTO/CONCERT
SEX/FRI 06	21:30	O Mistério do Defunto Luis	Audatório Junta de Freguesia de Aadaúfe	TEATRO/THEATRE
SEX/FRI 06	21:30	Rostos da Diáspora	Palácio do Raio	CONFERENCIA/TALK
SEX/FRI 06		XXIV Concurso Nacional Combinado	RC6	EVENTO/EVENT
SAB/SAT 07	15:00	Sábados no Museu	Museu D. Diogo de Sousa	CRIANÇAS/KIDS OFICINA/WORKSHOP
SAB/SAT 07	15:30	O Jardim dos Diamantes	Biblioteca Lúcio Craveiro da Silva	LIVRO/BOOK
SAB/SAT 07	15:30	Brincar na Filosofia	Biblioteca Lúcio Craveiro da Silva	LIVRO/BOOK CRIANÇAS/KIDS
SAB/SAT 07		José Lencastre Nau Quartet	Museu Nogueira da Silva	CONCERTO/CONCERT
SAB/SAT 07	21:30	Associação Vox Angelis	Basílica Nossa Senhora do Sameiro	CONCERTO/CONCERT
SAB/SAT 07		XXIV Concurso Nacional Combinado	RC6	EVENTO/EVENT

SAB/SAT 07	21:30	Salvador Martinha	Theatro Circo	EVENTO/EVENT
SÁB/SAT 07	21:30	Portuguese Brass com Mário Laginha	Audatório Vita	EVENTO/EVENT
SEG/MON 09	21:30	Sea Sorrow	Theatro Circo	FILME/MOVIE
TER/TUE 10	18:00	Sete Caminhos para Felicidade	Biblioteca Lúcio Craveiro da Silva	EVENTO/EVENT
QUA/WED 11	18:00	A Outra Mão de Cervantes	Theatro Circo	EVENTO/EVENT
QUI/THU 12	10:00	Lingua e cultura chinesas	Universidade do Minho	CONFERÊNCIA/TALK
QUI/THU 12	18:00	Sete Castelos	Colunata de eventos do Bom Jesus	CONFERÊNCIA/TALK
QUI/THU 12	18:00	Conversas sobre imagens de Braga	Museu Nogueira da Silva	CONFERÊNCIA/TALK
QUI/THU 12		Stronger	Cinemax	FILME/MOVIE
SEX/FRI 13	21:30	Velha escrita	Casa do Professor	EVENTO/EVENT
SÁB/SAT 14	10:00	Dume e Montélios: dois lugares da história	Adro da Igreja de Dume	CRIANÇAS/KIDS OFICINA/WORKSHOP
SÁB/SAT 14	10:30	Yoga com Histórias e Dança	Biblioteca Lúcio Craveiro da Silva	CRIANÇAS/KIDS OFICINA/WORKSHOP
SÁB/SAT 14	10:30 e 14:30	Ableton live	gnation	OFICINA/WORKSHOP
SÁB/SAT 14	15:00	Sábados no Museu	Museu D. Diogo de Sousa	OFICINA/WORKSHOP
SÁB/SAT 14	10:30	A Língua Move-se	Biblioteca Lúcio Craveiro da Silva	OFICINA/WORKSHOP
SÁB/SAT 14	16:00	Chinês Turístico e comercial	Universidade do Minho	EVENTO/EVENT
SÁB/SAT 14	21:30	Concerto de gala do III Encontro Nacional da EPTA	Audatório Vita	CONCERTO/CONCERT
SÁB/SAT 14	21:30	Jay-Jay Johanson	Theatro Circo	CONCERTO/CONCERT
DOM/SUN 15	16:00	Um dia numa Romaria	Avenida Central	CONCERTO/CONCERT
SEG/MON 16	14:30	De baralho em baralho	Biblioteca Lúcio Craveiro da Silva	OFICINA/WORKSHOP
TER/TUE 17	18:00	Sete Caminhos para Felicidade	Biblioteca Lúcio Craveiro da Silva	EVENTO/EVENT
TER/TUE 17	21:30	Christopher Paul Stelling	Theatro Circo	CONCERTO/CONCERT
QUA/WED 18	14:30	Histórias com Boas Maneiras	Biblioteca Lúcio Craveiro da Silva	CONCERTO/CONCERT
QUA/WED 18	18:00	Francisco Lima Cerqueira (...)	Museu Nogueira da Silva	CONFERÊNCIA/TALK
QUI/THU 19	10:00 e 11:30	Histórias com Música	Conservatório Bomfim	CONCERTO/CONCERT
QUI/THU 19	21:00	A morte assistida e outras questões (...)	Museu Nogueira da Silva	CONFERÊNCIA/TALK
QUI/THU 19		Geostorm - Ameaça Global	Cinemax	FILME/MOVIE
SEX/FRI 20	10:00 e 11:30	Histórias com Música	Conservatório Bomfim	CONCERTO/CONCERT
SEX/FRI 20	10:00	Sonhar com Letras e Sons	Biblioteca Lúcio Craveiro da Silva	OFICINA/WORKSHOP
SEX/FRI 20	21:30	Homenagem a António Ramos Rosa	Casa do Professor	EVENTO/EVENT
SÁB/SAT 21	14:30	LAI - Laboratório de Artes	Museu Nogueira da Silva	OFICINA/WORKSHOP
SÁB/SAT 21	15:00	Sábados no Museu	Museu D. Diogo de Sousa	OFICINA/WORKSHOP
SÁB/SAT 21	15:00	Saúde e Filosofia	Biblioteca Lúcio Craveiro da Silva	CONFERÊNCIA/TALK
SÁB/SAT 21	15:00	Sopros na Rua	Ruas do centro histórico	CONCERTO/CONCERT
SÁB/SAT 21	16:00	Com Vida Livros	Biblioteca Lúcio Craveiro da Silva	TEATRO/THEATRE
SÁB/SAT 21	16:00	Pipo, um passeio pelo outono	Museu D. Diogo de Sousa	TEATRO/THEATRE
SÁB/SAT 21	21:30	teatro CLIP	Junta de Freguesia de Figueiredo	TEATRO/THEATRE
SÁB/SAT 21	21:30	TROVAS	Theatro Circo	TEATRO/THEATRE
DOM/SUN 22	17:00	Concerto final do I Estágio Internacional de Cordas (...)		TEATRO/THEATRE

SEG/MON 23	21:30	Colo	Theatro Circo	FILME/MOVIE
TER/TUE 24	10:00 e 11:30	Histórias com Música	Conservatório Bomfim	CRIANÇAS/KIDS CONCERTO/CONCERT
TER/TUE 24	10:00	Um Por Todos e Todos Por Um: Os Meninos Especiais	Biblioteca Lúcio Craveiro da Silva	CRIANÇAS/KIDS LIVRO/BOOK
TER/TUE 24	18:00	Sete Caminhos para Felicidade	Biblioteca Lúcio Craveiro da Silva	EVENTO/EVENT
TER/TUE 24	21:30	Comunicação Social e a Cidadania	Biblioteca Lúcio Craveiro da Silva	CONFERÊNCIA/TALK
QUA/WED 25	14:30	Histórias recicladas	Biblioteca Lúcio Craveiro da Silva	CRIANÇAS/KIDS LIVRO/BOOK
QUI/THU 26	10:00 e 11:30	Histórias com Música	Conservatório Bomfim	CRIANÇAS/KIDS CONCERTO/CONCERT
QUI/THU 26	10:00	I Congresso do Brinquedo Português	Univ. do Minho e outros Locais	CONFERÊNCIA/TALK
QUI/THU 26	14:00	ONG's em Braga	Universidade do Minho	CONFERÊNCIA/TALK
QUI/THU 26	14:30	Concertos didáticos	Conservatório Calouste Gulbenkian	CONCERTO/CONCERT
QUI/THU 26		Thor: Ragnarok	Cinemax	FILME/MOVIE
QUI/THU 26	21:30	Conversas do Psi para SI	Biblioteca Lúcio Craveiro da Silva	CONFERÊNCIA/TALK
SEX/FRI 27	10:30	Concertos didáticos	Conservatório Calouste Gulbenkian	CONCERTO/CONCERT
SEX/FRI 27		I Congresso do Brinquedo Português	Univ. do Minho e outros Locais	CONFERÊNCIA/TALK
SEX/FRI 27	21:30	Semibreve	Theatro Circo	CONCERTO/CONCERT
SEX/FRI 27	22:00	Nova Arcada Braga Blues	Vários Locais	CONCERTO/CONCERT
SAB/SAT 28	14:30	LAI - Laboratório de Artes	Museu Nogueira da Silva	CRIANÇAS/KIDS OFICINA/WORKSHOP
SAB/SAT 28	15:00	Sábados no Museu	Museu D. Diogo de Sousa	CRIANÇAS/KIDS OFICINA/WORKSHOP
SAB/SAT 28	15:30	Um outro olhar pela escrita	Biblioteca Lúcio Craveiro da Silva	LIVRO/BOOK
SAB/SAT 28	15:30	Miguel Sarapintas e o pinto de 3 patas	Biblioteca Lúcio Craveiro da Silva	LIVRO/BOOK
SAB/SAT 28	21:30	Concerto Exuberância Barroca	Salão Medieval da Reitoria da UM	CONCERTO/CONCERT
SAB/SAT 28		I Congresso do Brinquedo Português	Univ. do Minho e outros Locais	CONFERÊNCIA/TALK
SEG/MON 30	14:30	Concertos didáticos	Conservatório Calouste Gulbenkian	CONCERTO/CONCERT
SEG/MON 30	21:30	Frantz	Theatro Circo	FILME/MOVIE
TER/TUE 31	10:30	Concertos didáticos	Conservatório Calouste Gulbenkian	CONCERTO/CONCERT
TER/TUE 31	18:00	Sete Caminhos para Felicidade	Biblioteca Lúcio Craveiro da Silva	EVENTO/EVENT

CULTURA E LAZER

Arquivo Distrital de Braga

Largo do Paço
+351 253 601 178
sec@adb.uminho.pt

Auditório Municipal Galécia

C. Com. Galécia
R. Comendador António
Maria Santos da Cunha
+351 253 203 152
cultura@cm-braga.pt
cm-braga.pt

Auditório Vita

Seminário de N.ª Sr.ª
da Conceição, Rua de
São Domingos, 94 C
+351 253 203 180
geral@auditoriovita.com
auditoriovita.com

Biblioteca Lúcio Craveiro da Silva

R. de São Paulo, 1
+351 253 205 970
blcs@blcs.pt
blcs.pt
SEG-SEX 09:30-18:00

Biblioteca Pública

Largo do Paço
+ 351 253 601 180
sec-bpb@bpb.uminho.pt
bpb.uminho.pt
SEG-SEX 09:00-12:30/14:00-17:30

Capela de São Frutuoso

Lg. de S. Francisco, Real
+351 253 622 576
paroquia.real@gmail.com

Casa do Professor

Av. Central, n.º 106-110
+351 253 609 250
geral@casadoprofessor.pt
casadoprofessor.pt

Casa dos Crivos

Rua de São Marcos, 37-41
+351 253 615 288
cultura@cm-braga.pt
cm-braga.pt
TER-SEX 10:00-13:00/14:30-18:30
SÁB-DOM 14:30-18:30

CIMMB-Palácio do Raio

Rua do Raio, 400
+351 253 206 520
cimmb.praio@scmb.pt
scmb Braga.pt
TER-SÁB 10:00-13:00/14:30-18:30

Cinemas Cinemax

Av. Central, 33
+351 253 208 010
info@cinemascinemax.com

Conservatório Bomfim - Mercado Cultural do Carandá

Praça Dr. Cândido Pires, 15
+351 253 202 300
conservatorio@bomfim.org
conservatorio.bomfim.org

Conservatório de Música Calouste Gulbenkian

Rua da Fundação
Calouste Gulbenkian, 236
+351 253 600 540
geral@
conservatoriodebraga.pt
conservatoriodebraga.pt

Convento de S. Francisco

Real, Braga
TER-SEX 10:00-12:30/14:30-17:30
SÁB-DOM 14:00-18:00

Domus da Escola Velha da Sé

Rua D. Afonso Henriques, 1
+351 253 203 150 (ex1119)
gab.arqueologia@cm-
braga.pt
cm-braga.pt

Edifício do Castelo

Rua do Castelo
TER-SEX 10:30-13:00/14:30-18:30
SÁB-DOM 14:30-18:30

Escola Sá de Miranda

Rua Dr. Domingos Soares
+351 253 200 980
geral@sa-miranda.net
aesamiranda.pt

Fonte do Ídolo

Rua do Raio
+351 253 218 011
fonte.idolo@cm-braga.pt
cm-braga.pt

Fundação Bracara Augusta

Rua Santo António das
Travessas, 26
+351 253 268 180
fba@cm-braga.pt
fbracaraugusta.org

Galeria Mário Sequeira

Rua da Galeria, 129
+351 253 602 550
contact@mariosequeira.com
mariosequeira.com

Galeria Estação CP

Lg. da Estação
+351 253 203 152
cultura@cm-braga.pt
TER-SEX 10:30-13:00/14:30-18:30
SÁB-DOM 14:30-18:30

Galeria Shairart

Rua do Raio, 175
+351 253 116 620
info@shairart.com
www.shairart.com

gnration

Praça Conde
de Agrolongo, 123
+351 253 142 200
info@gnration
gnration.pt

Íkon — Galeria de Arte Contemporânea

Rua de S.ª Margarida, 39A
+351 253 104 946
galeria.ikon@gmail.com

Moinhos da Tojeira

+351 966 026 725
moinhosdatojeira
@gmail.com
moinhosdatojeira.pt

Mosteiro de Tibães

Rua do Mosteiro, 59
Mire de Tibães
+351 253 622 670
msmtibaes@
culturante.pt
mosteiredetibaes.org
TER-DOM 10:00-19:00

Museu de Arqueologia D. Diogo de Sousa

Rua dos Bombeiros
Voluntários
+351 253 273 706
mdds.culturante.pt
TER-DOM 09:30-18:00

Museu dos Biscainhos

Rua dos Biscainhos
+351 253 204 650
mbiscainhos@
culturante.pt

Estação Galeria EI

Lg. da Estação
TER-SEX 10:30-13:00/14:30-18:30
SÁB-DOM 14:00-18:00

Museu Cordofones

Av. António Gomes
Pereira, 13
+351 253 673 855
mccordofones@um.geira.pt

Museu da Imagem
Campo das Hortas, 35
+351 253 278 633
cultura@cm-braga.pt
cm-braga.pt
TER-SEX 11:00-18:30
SÁB, DOM 14:30-18:30

Museu Nogueira da Silva
Av. Central, 61
+351 253 601 275
sec@mns.uminho.pt
mns.uminho.pt
TER-SEX 10:00-12:00/14:00-18:00
SÁB 14:00-18:00

Museu Pio XII
Largo de Santiago, 47
+351 253 200 130
geral@museupioxii.com
museupioxii.com
SEG-SEX 09:30-12H30/14:30-18:00

Museu do Traje Dr. Gonçalo Sampaio
Rua do Raio, 2
+351 960 397 504
museudotraje.braga@gmail.com

Núcleo Mus. de Dume
Adro da Igreja
Paroquial de Dume
+351 914 762 957
junta.f.dume@iol.pt

Parque de Campismo e Caravanismo Municipal
Estrada Nacional 101
Braga-Guimarães, km 1
+351 253 273 355
parque.campismo@cm-braga.pt

Parque de Exposições de Braga
Av. Dr. Francisco Pires Gonçalves
+351 253 208 230
geral@investbraga.com
investbraga.com/peb

Parque Nacional da Peneda – Gerês
+351 253 203 480
geira.pt/pnpg/

Posto de Turismo
Av. da Liberdade, 1
+351 253 262 550
turismo@cm-braga.pt
cm-braga.pt
SEG-SEX 09:00-13:00/14:00-18:30
SÁB, DOM 09:00-13:00/14:00-18:00

Quinta Pedagógica
Caminho dos Quatro Caminhos, Real
+351 253 623 560
quinta.pedagogica@cm-braga.pt
cm-braga.pt
SEG-SEX 09:30-12:00/14:30-17:00

Termas Romanas do Alto da Cidade
Rua Dr. Rocha Peixoto
+351 253 278 455
termas.romanas@cm-braga.pt
cm-braga.pt

Tesouro – Museu da Sé de Braga
Igreja da Sé Catedral
Rua D. Paio Mendes
+351 253 263 317
info@se-braga.pt
se-braga.pt

Theatro Circo
Av. da Liberdade, 697
+351 253 203 800
theatrocirco@theatrocirco.com
theatrocirco.com

Velha-a-Branca Estaleiro Cultural
Largo Sra-a-Branca, 23
+351 916 249 180
info@velha.org
velha.org

Videoteca da Ponte
Parque da Ponte
Tel.: 253 616 198
cultura@cm-braga.pt
SEG-SÁB 09:00-13:00/14:00-18:00

Turismo Porto e Norte de Portugal
+351 253 202 770
portoenorte.pt

CONTACTOS ÚTEIS

Associação Comercial de Braga
+351 253 201 750

Associação Industrial do Minho
+351 253 202 500

BragaTaxis
+351 253 253 253

CIAB Tribunal Arbitral do Consumo
+351 253 617 604

CP Caminhos de Ferro
808 208 208

CTT Correios
+351 253 606 952

EDP
+351 253 005 000

Informação ao Consumidor
+351 253 262 550

Loja do Cidadão
707 241 107

PT Comunicações
+351 253 500 500

Tribunal Judicial
+351 253 610 301

OUTROS CONTACTOS

Instituto Português da Juventude e Desporto
+351 253 204 250

Jornal Correio do Minho
+351 253 309 500

Jornal Diário do Minho
+351 253 609 460

Rádio Antena Minho
+351 253 309 560
+351 253 309 060

Rádio Renascença
+351 253 613 270

Rádio Universitária do Minho
+351 253 200 630

Universidade Católica Portuguesa
+351 253 206 100

Universidade do Minho
+351 253 601 100

SERVIÇOS MUNICIPAIS

Agere
+351 253 205 000

Bragahabit
+351 253 268 666

Braval
+351 253 639 220

Câmara Municipal de Braga
+351 253 203 150

EC Sequeira / Sede da Junta de Freguesia
+351 926 304 932

EC Tadim / Sede da Junta de Freguesia
+351 926 304 924

Sede da Junta de Freguesia de S. Victor
Rua de S. Victor, 11
+351 253 274 815
geral@juntasvictor.pt
www.juntasvictor.pt
SEG-SEX 09:00-18:00

Telefone do Município
+351 253 612 100

T.U.B.
+351 253 606 890

SAÚDE E EMERGÊNCIA

Número Nacional de Emergência
112

Bombeiros Sapadores
+351 253 264 077

Bombeiros Voluntários
+351 253 200 430

Cruz Vermelha Portuguesa
+351 253 208 870

Guarda Nacional Republicana
+351 253 203 030

Hospital de Braga
+351 253 027 000

Hospital Privado de Braga
+351 253 680 200

Polícia Judiciária
+351 253 255 000

Polícia Municipal
+351 253 609 740

Polícia de Segurança Pública
+351 253 200 420

Centro da Cidade City Centre

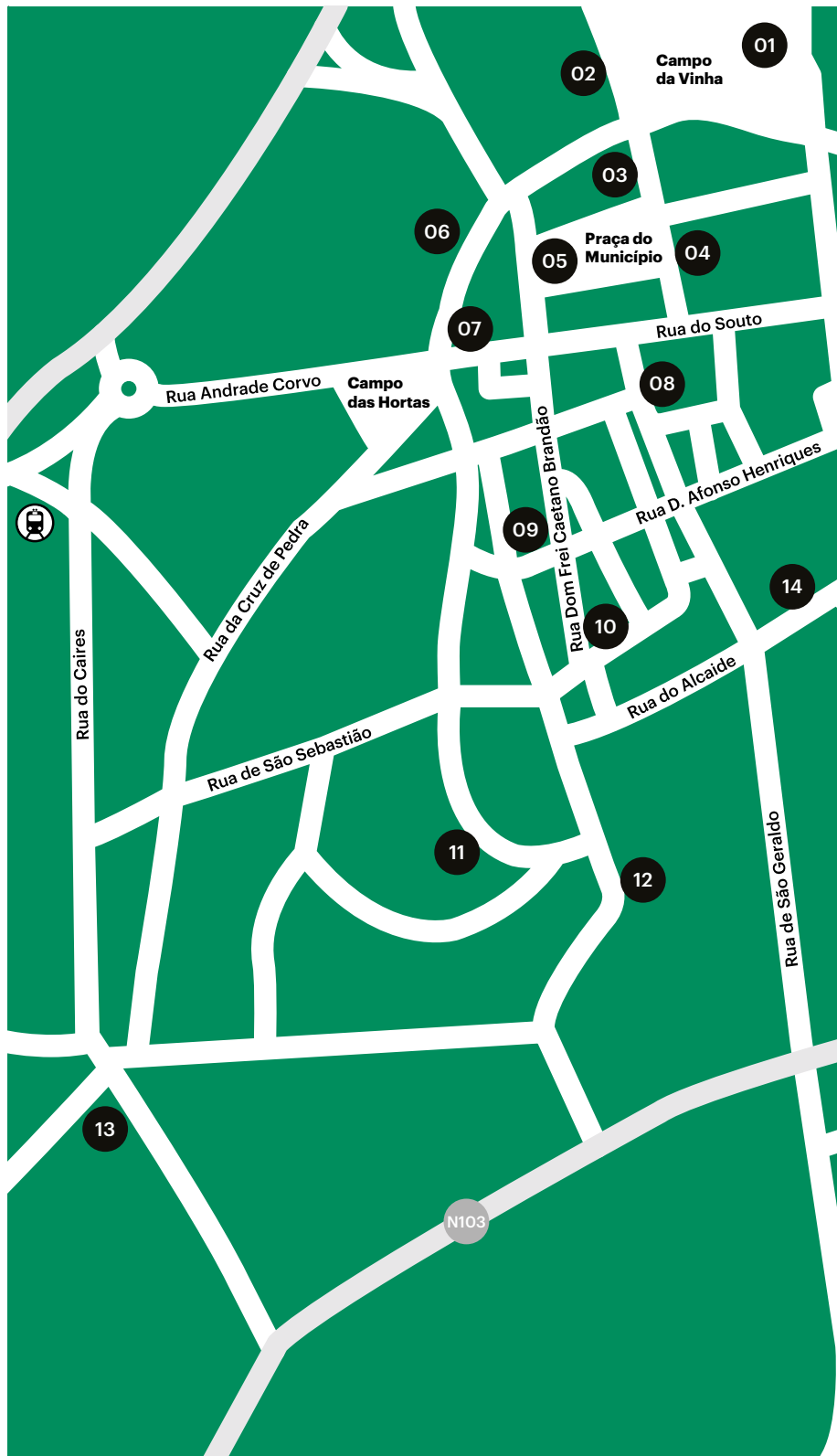



- 01 gnration
- 02 Convento do Pópulo
- 03 Fundação Bracara Augusta
- 04 Biblioteca Pública de Braga
- 05 Câmara Municipal de Braga
- 06 Museu dos Biscainhos
- 07 Museu da Imagem
- 08 Igreja da Sé Catedral
- 09 Domus da Escola Velha da Sé
- 10 Biblioteca Lúcio Craveiro da Silva
- 11 Termas Romanas do Alto da Civade
- 12 Museu de Arqueologia D. Diogo de Sousa

- 13 Auditório Municipal Galécia
- 14 Museu Pio XII
- 15 Torre de Menagem
- 16 Casa dos Crivos
- 17 Posto de Turismo
- 18 Museu Nogueira da Silva
- 19 Casa do Professor
- 20 Velha-a-Branca – Estaleiro Cultural
- 21 Theatro Circo
- 22 Palácio do Raio
- 23 Museu do Traje
- 24 Fonte do Ídolo

Braga Cultura
n.º 246
Distribuição
Gratuita

Edição
Câmara Municipal
de Braga

Coordenação
Divisão de Cultura

Design Editorial
OOF Design

Impressão
Graficmares

Tiragem
9 000 exemplares

Periodicidade
Mensal

Depósito Legal
n.º 148041/00

Alterações no
calendário ou local
das iniciativas aqui
enunciadas são
da responsabilidade
dos promotores.

Os agentes culturais
interessados na
divulgação das
suas atividades
deverão submeter
a informação em
cm-braga.pt/agenda
até ao dia 10 do
mês anterior àquele
em que se realiza o
evento.



www.cm-braga.pt/agenda

Aceda a todos os conteúdos desta publicação
e submeta a sua atividade cultural para divulgação.