



# Braga Cultura

dezembro '22

---

Braga  
é Natal

Descentrar

E de repente já estamos em Dezembro!

2022 chega ao fim e, mais uma vez, chegamos aqui com o sentimento de que cumprimos cada etapa do calendário com uma vitalidade e diversidade cultural únicas, que nos orgulha e nos distingue. Braga continua a ser Cultura todos os dias do ano!

# Braga Cultura



Dezembro é o último mês do ano, mas é também aquele que nos traz a época mais bela e mágica: o Natal! O Natal pode ser visto como uma espécie de recompensa por todos os obstáculos e dificuldades ultrapassadas ao longo dos vários meses. O Natal é a prenda que todos merecemos, a festa em família e em comunidade.

Por isso, em Braga o Natal é único! Entre 1 de dezembro e 13 de janeiro a magia e o espírito de Natal invadem as ruas da Cidade com a realização de mais uma edição do programa Braga É Natal. São mais de 200 atividades que vão animar as ruas do Centro Histórico, a Praça Municipal onde estará o Mercado de Natal, o Theatro Circo, a Biblioteca Lúcio Craveiro da Silva, na Praça – Mercado Municipal de Braga, o Museu dos Biscainhos, as Escolas do Concelho, o Posto de Turismo, a Ludoteca da Estufa e o Altice Forum Braga.

Este ano, a grande novidade é o Mercado de Natal, que vai encher a Praça Municipal de movimento, criatividade e muitas surpresas.

Para os mais pequeninos temos uma programação intensa e repleta de fantasia, com oficinas, exposições, teatro, animação e um carrossel. De destacar a Parada de Natal, no dia 18 com mais de 700 participantes que preparam com todo o empenho uma viagem pelo mundo encantado e pelo imaginário natalício.

Referência ainda para o Ciclo de Concertos de Natal da Sinfonietta de Braga “Viagem de Inverno”, que surge enquadrado no programa Braga é Natal, como mais uma referência ao nível da fruição das artes eruditas.

O desporto também faz parte da programação com a realização da Corrida de S. Silvestre, a segunda mais antiga do País. A prova está agendada para 30 de dezembro, com partida da Praça da República.

O Altice Forum contará este ano com uma programação especial de Natal e com um concerto solidário de passagem de ano, com Tony Carreira.

A programação estende-se até janeiro com o Concerto de Ano Novo, pela Orquestra Filarmónica de Braga, no dia 7, e com o XXXV Encontro de Grupos de Reis, no dia 8. Mas há muito mais para descobrir e partilhar neste Braga É Natal!

Feliz Natal!

**Ricardo Rio //**

Presidente da Câmara Municipal de Braga

**Braga Cultura n.º 293**  
Distribuição Gratuita

**Edição**  
Câmara Municipal de Braga

**Coordenação**  
Divisão de Cultura

**Design Editorial**  
Design Station

**Impressão**  
Lidergraf

**Tiragem**  
9 000 exemplares

**Periodicidade**  
Mensal

**Depósito Legal**  
n.º 148041/00

Alterações no calendário ou local das iniciativas aqui enunciadas são da responsabilidade dos promotores.

Os agentes culturais interessados na divulgação das suas atividades devem submeter a informação em [cm-braga.pt/agenda](http://cm-braga.pt/agenda) até ao dia 10 do mês anterior àquele em que se realiza o evento.

# Destaques // Highlights

10 **Braga é Natal**  
36 **Descentrar**

75 **Todos os Eventos** All Events  
78 **Contactos** Contacts  
80 **Mapa** Maps

## 38 **Exposições** // Exhibitions

40 **Inaugurações** Openings  
41 **Continuam** In Exhibition

## 60 **Cinema** // Cinema

62 **Sessões** Movies  
63 **Outros** Others

## 46 **Eventos** // Events

48 **Livros** Books  
49 **Oficinas** Workshops  
50 **Conferências** Talks  
51 **Outros** Others

## 64 **Crianças** // Kids

66 **Artes Performativas** Performing Arts  
66 **Outros** Others

## 52 **Espetáculos** // Shows

54 **Concertos** Concerts  
57 **Artes Performativas** Performing Arts  
59 **Outros** Others

## 70 **Visitas** // Visit

# Destaque

---

## Braga é Natal

LER MAIS NA PÁGINA 10

---



# Destaque

# Braga é Natal

O Natal é uma época muito especial. É a altura do ano em que todos nos sentimos crianças outra vez, em que acreditamos num mundo melhor e em conjunto com a família e com os amigos celebramos a magia e a fantasia! Em Braga, o Natal é feito por todos e é para todos porque é vivido na rua, com um programa único e eclético que proporciona aos Bracarenses e aos milhares de visitantes, que acorrem por esta altura à nossa cidade, uma vivência inesquecível das tradições natalícias da região. A cidade veste-se a rigor, iluminada pelo brilho da época e, nas ruas, o riso das crianças ecoa numa atmosfera embebida de aromas quentes e doces. Por todo lado há cor, alegria, abraços e calor humano. É a cidade luz, de portas abertas, que dá as boas vindas ao mundo encantado do Natal. Este ano, temos pela primeira vez o Mercado de Natal, que vai encher a Praça Municipal de movimento, criatividade e muitas surpresas. Considerando a intenção estratégica do Município de afirmar Braga como destino turístico de excelência através de uma orientação para fortalecimento da cultura, identidade e valores da região, o Mercado de Natal pretende promover, divulgar artesãos, artistas e produtores locais. Entre os momentos altos do programa, destaque para a Parada de Natal, o Bolo Rei Gigante, os Concertos, as Peças de Teatro, as Oficinas e a Animação de Rua. O desporto também faz parte desta programação com a realização da tradicional Corrida de S. Silvestre, a segunda mais antiga do país, e uma das mais participadas. Queremos envolver todos os Bracarenses neste espírito de alegria, amizade e solidariedade que caracteriza o Natal, como uma grande família que somos! Venha viver o Natal em Braga!

## DESTAQUES DA PROGRAMAÇÃO



Avenida Central

### Cerimónia de Inauguração das Luzes de Natal

QUI/THU 01 – 18:00

Praça Municipal

### Mercado de Natal

QUI/THU 01 A/TO SÁB/SAT 24

Segunda-feira a quinta-feira: 10h00 às 19h00 | Sexta-feira a Sábado: 10h00 às 22h00 | Domingo: 10h00 às 19h00 | Sábado (24 de dezembro): 10h00 às 14h00

Ruas do Centro Histórico

### Teatro; Música; Novo Circo; Magia; Dança; Malabares; Coros e Cânticos de Natal

QUI/THU 01 A/TO SÁB/SAT 24

Basílica dos Congregados

### Concerto "Quintetos de Sopros"

II Temporada de Música de Câmara

SÁB/SAT 03 – 19:00

Theatro Circo

### Concerto "Homenagem a Nella Maíssa", pela Orquestra Sinfonietta de Braga

Dia de S. Geraldo

SEG/MON 05 – 21:00

Salão Medieval da Reitoria da Univ. Minho

### Concerto "Fantasia de Natal", pelos Portuguese Brass

SEX/FRI 16 – 19:00

Praça Municipal

### Bolo Rei Gigante

SÁB/SAT 17 – 17: 00

Salão Medieval da Reitoria da Universidade do Minho

### Concerto "Quinteto com piano"

II Temporada de Música de Câmara

TER/TUE 20 – 21:30

Ruas do Centro Histórico

## Parada de Natal

DOM/SUN 18 - 16:00

Capela da Imaculada do Seminário Menor

## Concerto, pela Orquestra de Cordas Dedilhadas do Minho

TER/TUE 20 - 21:30

Salão Medieval da Reitoria da Universidade do Minho

## "Endless Love", por Ana Vieira Leite e Orquestra Sinfonietta de Braga

SEX/FRI 23 - 19:00

Salão Medieval da Reitoria da Universidade do Minho

## "A liturgia dos Pássaros - Homenagem a Olivier Messiaen"

QUI/THU 29 - 19:00

Praça da República

## 44.ª Edição da Corrida de S. Silvestre

SEX/FRI 30 - 21:00

Altice Forum Braga

## Passagem de Ano Novo

SÁB/SAT 31 - 22:00

22:30 | Os Bolha

00:15 | Tony Carreira

01:45 | DJ Pedro Simões RFM

QUI/THU 01//



Fundação INATEL - Avenida Central

## Fábrica de Sonhos

QUI/THU 01 - 10:30 | 16:00 || SEX/FRI 02 - 09:30 | 14:00 || SÁB/SAT 03 - 10:30 | 16:00 || DOM/SUN 04 - 10:30 | 16:00

Esta instalação performativa usa a técnica do Teatro de Miniaturas, utilizando uma nova linguagem de palcos miniatura, onde as personagens manipuladas em pequenas caixas fazem sonhar cada espectador. Nesta fábrica de elfos trabalhadores e realizadores de sonhos entramos em espaços pequeninos para grandes feitos, em jeito de magia natalícia. Resultado de residência artística internacional entre a Academia de Teatro Tin.Bra (Pt) e o grupo de Teatro Pé de Vento (Br).



Praça Municipal

## "Táxi Duende", pelo Grupo de Teatro Malad'arte

QUI/THU 01 - 11:00 || SEX/FRI 09 - 11:00 || SÁB/SAT 10 - 11:00 || TER/TUE 20 - 11:00 || QUA/WED 21 - 15:00

Um motorista apanhado de surpresa, é obrigado a transportar duas duendes e mais quem lhe apareça pelo caminho. Uma viagem inesperada que tem a função de transportar os sonhos e a imaginação de todos aqueles que nela queiram embarcar.

Praça Municipal

## "Na Rota do Bolo-Rei"

QUI/THU 01 A/TO SÁB/SAT 03 - 16:00 || SEG/MON 05 A/TO SÁB/SAT 10 - 16:00 || SEG/MON 12 A/TO SEX/FRI 16 - 16:00

As Pastelarias de Braga são convidadas a expor os seus produtos e a revelar segredos da sua confeção, numa conversa animada, seguida de uma degustação para os presentes. Org.: Associação Empresarial de Braga | Parceria: Rádio Antena Minho / Correio do Minho

Ruas do Centro Histórico

## "Soldadinhos de Chumbo", pelo Grupo de Percussão da Equipa Espiral

QUI/THU 01 - 17:00

Avenida Central e Altice Forum Braga

## Cerimónia de Inauguração das Luzes de Natal

QUI/THU 01 - 17:30 | 18:00

14:30 | Altice Forum Braga | Inauguração Parque de Divertimentos

17:30 | "O canto deste Natal", pela Ópera de Bolso

18:00 | Inauguração das Luzes de Natal Este dia é celebrado em festa por toda a cidade, mas tem como ponto principal a Avenida Central. Um momento musical mágico com a Ópera de Bolso que promete trazer as mais belas melodias de Natal.



Praça Municipal

## “Um Conto de Natal”, pela Orquestra Filarmónica de Braga

QUI/THU 01 – 18:30

Direção Musical: Filipe Cunha

SEX/FRI 02//

Museu dos Biscainhos (na Rua junto ao Museu)

## Árvore dos Sonhos de Natal dos Biscainhos

SEX/FRI 02 – 10:30

Iniciativa solidária criada há 5 anos, que consiste em instalar um pinheiro de Natal, onde serão colocados os cartões individuais com os sonhos e/ou desejos das crianças e/ou jovens das Instituições. A entrega dos presentes nas instituições será no dia 6 de janeiro.

Org.: comerciantes da Rua dos Biscainhos || Parceria: Município de Braga e Museu dos Biscainhos

Instituições: APPACDM – Lar Residencial de Fraião; Lar Residencial de S. José de S. Lázaro e CACI Gualtar | Fundação Bomfim | Centro Novais e Sousa | Centro Social de Santo Adrião – Centro de Acolhimento Temporário | IRIS - Instituto de Reabilitação e Integração Social

SÁB/SAT 03//

Altice Forum Braga

## “O meu Primeiro Festival”

SÁB/SAT 03 E/AND DOM/SUN 04 – 09:30 | 14:30

Festival destinado às famílias com filhos com idades compreendidas entre os 3 e os 10 anos, onde podem desfrutar, num ambiente seguro, de atuações musicais e atividades diversas, como insufláveis, pinturas faciais, jogos tradicionais, tenda kids DJ, desfiles e interação com as personagens das séries animadas preferidas, não faltando o Pai Natal e os seus dedicados Duendes

PÚBLICO ALVO: MAIORES DE 3 | BILHETES:  
BLUETICKET.MEO.PT | 1.º PLATEIA: €29,90; 2.º PLATEIA:  
€22,90; 3.º PLATEIA: €14,90

Avenida Central | Quinta Pedagógica de Braga | Praça Municipal

## Ambiente Solidário

SÁB/SAT 03 – 09:30/13:00 (AV. CENTRAL);  
14:00/17:30 (QUINTA PEDAGÓGICA DE BRAGA);  
14:30/19:00 (PRAÇA MUNICIPAL)  
SEG/MON 05 A/TO QUA/WED 07 E AND SEX/  
FRI 09 – 09:00/12:30 - 14:00/17:30 (QUINTA  
PEDAGÓGICA DE BRAGA)

O Município de Braga dará continuidade à iniciativa “Ambiente Solidário”, que tem como objetivo a troca de um pinheiro natural, resultante do desbaste de pinheiros que são cortados de forma a manter o terreno limpo e evitar incêndios, por um bem alimentar, que será doado a quem mais precisa, promovendo assim uma ação de solidariedade, sensibilizando para o abate indiscriminado e desordenado de árvores, que se acentua todos os anos, nesta época festiva.

Praça Municipal

## “Tablete de Chocolate Solidária”

SÁB/SAT 03 – 10:00/22:00

Para adoçar as necessidades das instituições envolvidas na iniciativa “Árvore dos Sonhos dos Biscainhos”, o valor da tablete solidária reverte a favor dos projetos das instituições aderentes.

Org: Comerciantes da Rua dos Biscainhos | Apoio: Museu dos Biscainhos e Município de Braga

Praça Municipal

## “Christmas Tale”, por Ana Faria

SÁB/SAT 03 – 11:30 || QUA/WED 07 – 17:00

Viagem sonora improvisada pelas mãos da saxofonista Ana Faria. As mais belas canções de natal ganham forma e um toque jazzístico.

Praça Municipal

## “One Love, One Drum: Drumming for Inclusion”

SÁB/SAT 03 – 14:00

Batalá Braga apresenta o resultado final do projeto Erasmus KA2

Parceria: Batalá Braga, Batalá Paris, Batalá Atenas

Praça Municipal

## “Percussão, pelo Batalá Braga com Mestre Giba Gonçalves

SÁB/SAT 03 – 15:00

Praça Municipal

## Concerto, pelo Coro Vox Luminis - Conservatório Bomfim

SÁB/SAT 03 – 16:30

Praça Municipal

## Concerto, pelo Grupo de Fados e Serenatas da Universidade do Minho

SÁB/SAT 03 – 18:00

Basílica dos Congregados

## Concerto “Quintetos de Sopros”

II Temporada de Música de Câmara

SÁB/SAT 03 – 19:00

A realização destes ciclos de concertos de Música de Câmara ocorre em espaços patrimoniais e emblemáticos da cidade de Braga, relevando a fruição musical, mas também o património bracarense.

Direção Artística: Miguel Simões |

Programa: Obras de Ligueti e Taffanel

Sónia Pais, flauta transversal | Telmo

Costa, clarinete | Ricardo Ramos, fagote |

Lúis Duarte Moreira, trompa | João Miguel

Silva, oboé





Praça Municipal

## Concerto "Gaudete!", pelo Orfeão de Merelim e Vozes do Cávado

SÁB/SAT 03 – 21:00

O Orfeão propõe-se a organizar uma Gala Coral com a estreia em público do coro feminino Vozes do Cávado.

DOM/SUN 04//



Ruas do Centro Histórico

## Banda às Riscas

DOM/SUN 04 – 11:00 | 15:00 | 18:00

A animação da Banda às Riscas assenta na importância de despertar, da sociedade em que vivemos, o lado mais simples da vida: o sorriso! O repertório do grupo é de cariz tradicional, temas do originário coletivo e circense.



Praça Municipal | Ruas do Centro Histórico

## "Fábrica de Circo", pelos Malatitsch

DOM/SUN 04 E/AND SÁB/SAT 17 – 11:00 | 15:00 (PRAÇA MUNICIPAL) || DOM/SUN 04 – 17:00 (RUAS DO CENTRO HISTÓRICO)  
SEG/MON 05 A/TO QUA/WED 07 – 10:30 | 15:00 (PRAÇA MUNICIPAL) || SEG/MON 05 A/TO QUA/WED 07 E/AND SÁB/SAT 17 – 18:00 (RUAS DO CENTRO HISTÓRICO) || DOM/SUN 18 – 10:30 (PRAÇA MUNICIPAL)

A magia do natal pode estar na memória daqueles que a sentem ou já sentiram. Memórias daqueles abraços com saudades, dos cheiros dos cozinhados que entravam pela sala carregada de efeitos coloridos! Nem todos carregam em si essas memórias. Nem todos tiveram a oportunidade de sentir o calor da família rodeada numa mesa cheia de sabores e nostalgia. Temos de fabricar esses sonhos, construir memórias que conduzam o sorriso dispartado e a alegria interior a transformar algo pequeno em algo grande e eterno.

Praça Municipal

## Cânticos de Natal, pelo Orfeão de Braga

DOM/SUN 04 – 16:30

SEG/MON 05//



Theatro Circo

## Concerto "Homenagem a Nella Maíssa", pela Orquestra Sinfonietta de Braga

Dia de S. Geraldo

SEG/MON 05 – 21:00

Esta coprodução entre a Sinfonietta de Braga e a Musicâmera visa homenagear uma pianista portuguesa de suma relevância no panorama cultural do séc. XX com um concerto protagonizado por Taíssa Poliakova Cunha sob a direção de Paulo Morais.

Através da exaltação da memória de Nella Maíssa e exemplo, Taíssa e a Sinfonietta darão a conhecer o Concerto para piano de Armando José Fernandes, fruto do estímulo e inspiração desta grande Dama da música.

TER/TUE 06//

Mercado Municipal

## "Enfeites de Natal", pela Quinta Pedagógica

Oficina

TER/TUE 06; SEX/FRI 09; SEG/MON 12 – 10:30; SEX/FRI 16 – 14:30

QUI/THU 08 //

Praça Municipal

## Concerto pela Orquestra de Cordofones Tradicionais de Braga

QUI/THU 08 – 15:00 || QUI/THU 15 – 18:00

Neste concerto serão revisitados temas populares (e não só) de todo o país, com o foco na região do Minho e mais concretamente na nossa cidade de Braga. Direção musical: maestro Jorge Castro



Praça Municipal

## "Natal Tradicional", por Origem Tradicional e GFUM - Grupo Folclórico da Universidade do Minho

QUI/THU 08 – 17:00

Através do concerto "Natal Tradicional", o grupo Origem Tradicional junta-se às vozes do Grupo Folclórico da Universidade do Minho para uma viagem à volta das músicas tradicionais de Natal e Reis dos cancioneros populares do país.

Praça Municipal

## "A Lenda da Vela de Natal", pela Companhia Backstage

QUI/THU 08 - 18:30 || SÁB/SAT 10 - 21:00 ||  
DOM/SUN 11 - 16:30 || SEG/MON 12; TER/  
TUE 13 ; SEG/MON 19 A/TO QUI/THU 22 -  
17:00 || SEX/FRI 23 - 19:00

A época natalícia é sinónimo de regresso ao lar, de reunião da família e comunhão dos entes queridos. A Lenda da Vela de Natal conta a história da origem da tradição de acender a vela à janela para iluminar a noite aos viajantes e indicar o caminho para o aconchego nas noites frias... A luz transformou-se em esperança. A esperança transformou-se na fé que alumiu toda uma aldeia e na noite de Natal trouxe de regresso a casa todos aqueles que tinham partido.

**SEX/FRI 09 //**

Altice Forum Braga

## Festival Authentica

SEX/FRI 09 E/AND SÁB/SAT 10 - 18:00

A edição de estreia do maior festival de música de inverno em Portugal contará com quatro palcos e receberá cerca de trinta artistas internacionais e nacionais, de diversos estilos musicais, da Pop ao Hip Hop, do Rock à música eletrónica.

PROMOTORA: MALPEVENT || BILHETES: BLUETICKET.  
MEO.PT | PASSE 2 DIAS: €75; BILHETE 1 DIA: €45

Praça Municipal

## Concerto, pelo CAUM - Coro Académico da Universidade do Minho

SEX/FRI 09 - 21:00 || QUA/WED 14 - 18:30  
|| SEX/FRI 16 - 19:00

Privilegiando o repertório acapella, da renascença à atualidade, tem também atuado com acompanhamento de quinteto de metais, quarteto de cordas, entre outros. Criado com o fim de divulgar a música coral e instrumental e de proporcionar um espaço de convívio musical, já realizou mais de oitocentos concertos, pelos quais passaram perto de setecentos coristas.

**SAB/SAT 10//**

Mercado Municipal

## Cânticos de Natal, pela Associação Hora Subtil - Cavaquinhos de Esporões

SÁB/SAT 10 - 10:00



Ruas do Centro Histórico

## "Talvez", por Pedro Correia

SÁB/SAT 10 - 10:30

Talvez é um momento clown. Talvez tudo ou nada pode acontecer. Talvez os sorrisos aconteçam no inesperado. Talvez seja possível a felicidade no universo! Talvez é um momento clown para rua e palco. Uma bicicleta, uma árvore, música e poesia visual são os ingredientes principais desta performance clownesca. Os imprevistos e o improviso acontecem de súbito e o mundo transforma-se num absurdo peculiar e poético. As palavras são poucas ou quase nenhuma mas a interatividade com o público é uma constante. Afinal... Talvez tudo é possível!

Mercado Municipal

## Animação de rua "Os Cozinheiros de Natal", pelo Projeto Expressar

SÁB/SAT 10 - 10:30

Mercado Municipal

## Cânticos de Natal, pelo Grupo Folclórico Divino Salvador de Tebosa

SÁB/SAT 10 - 11:30

Praça Municipal

## Cânticos de Natal, pelo Coro Cantabile da Casa do Professor

SÁB/SAT 10 - 17:00

Praça Municipal

## Cânticos de Natal, pelo Grupo Cantares Origens de Fradelos

SÁB/SAT 10 - 19:00

**DOM/SUN 11//**



Ruas do Centro Histórico

## "Tocador de Realejo", pela Companhia Marimbondo

DOM/SUN 11 - 10:30 E 14:30

Praça Municipal

## Cânticos de Natal, pelo Grupo Folclórico de Sta. Maria de Aveleda

DOM/SUN 11 – 11:00



Ruas do Centro Histórico

## "Go Go Street", pelos Mimo's Dixie Band

DOM/SUN 11 – 11:00 | 15:00 E 17:30

Uma animação ao som contagiante do dixieland, retratando as antigas ruas de New Orleans onde também não faltam momentos teatrais, de artes circenses e uma grande interação com o público.

Praça Municipal

## Cânticos de Natal, pelo Grupo de Danças e Cantares do Centro Cultural e Social de Santo Adrião

DOM/SUN 11 – 14:30

Praça Municipal

## Cânticos de Natal, pelo Grupo de Cavaquinhos Os Bravos da Boa Luz

DOM/SUN 11 – 15:30

Praça Municipal

## "Christmas Soul"

pela Academia Souldancers

DOM/SUN 11 – 18:00

Nesta época mágica, cheia de brilho, encanto, luz e alegria vem conhecer a dança das nossas estrelas nas diversas modalidades que a academia tem para mostrar.

Ruas do Centro Histórico

## Percussão, pela Associação Cultural Bombar't

DOM/SUN 11 – 18:30

## SEG/MON 12//

Praça Municipal

## Percussão, pelo Grupo de Bombos do Centro Novais e Sousa

SEG/MON 12 | QUA/WED 14 – 11:00

## QUI/THU 15 //

Ruas do Centro Histórico

## Performance de rua "Passageiro", por Tânia Safaneta

QUI/THU 15 – 11:00 | 15:00 | 18:00

Quer de dia quer de noite, com rodas andantes, o Passageiro vagueia entre ruas e praças. Interpela quem pára e envolve com amor quem aguarda, criando momentos únicos e imprevisíveis.

É uma animação sonora e visual, cheia de ritmos de humor e delicadezas sussurradas.



Basílica dos Congregados

## Concerto pelo Coro Cupertinos, da Fundação Cupertino de Miranda

QUI/THU 15 – 21:00

Direção Musical: Luís Toscano | Cantus: Eva Braga Simões, Raquel Mendes | Altus: Gabriela Braga Simões, Maria Bustrorff | Tenor: Luís Toscano, André Lacerda | Bassus: Pedro Silva, Nuno Mendes

## SEX/FRI 16//

Ruas do Centro Histórico

## "Orquestrina", por Seistopeia

SEX/FRI 16 – 10:30 | 14:30 | 17:30 || SÁB/SAT 17 – 11:30 | 15:30 | 17:30

Do universo onírico da companhia Seistopeia surge a Orquestrina, uma pequena orquestra de palhaços, que anima o público com músicas icónicas e brincadeiras hilariantes.

Praça Municipal

## Percussão pela Escola EB1 das Enguardas

SEX/FRI 16 – 16:00

Salão Medieval da Reitoria da Universidade do Minho

## Concerto "Fantasia de Natal", pelos Portuguese Brass

SEX/FRI 16 – 19:00

A excelência artística é a ambição que os motiva! A sonoridade ímpar, a sua particularidade! Os Portuguese Brass são o grupo de metais de referência em Portugal, entusiasma quem os ouve, criando atmosferas e sonoridades magníficas, às quais ninguém fica indiferente. Têm tido uma atividade intensa no panorama cultural português, marcando presença em vários eventos de relevo.

Programação: Orquestra Sinfonietta de Braga



Mesa na Praça - Mercado Municipal

## Jingle Jazz Trio | Os Bolha | Coro Vox Luminis – Conserv. Bonfim | Ana Faria | Inah Trio

SEX/FRI 16 A/TO DOM/SUN 18 | SEX/FRI 23 E/AND 30

Programa: dia 16, às 20:00 - Jingle Jazz Trio;  
dia 17, às 20:00 - Concerto por “Os Bolha”;  
dia 18, às 19:00 - Concerto, pelo Coro Vox Luminis – Conservatório Bonfim;  
dia 23, às 20:00 - “Christmas Tale - Live Jazz Saxophone”, por Ana Faria  
dia 30, às 20:00 - Inah Trio

Praça Municipal

## “Cantar Natal”, pelo Coro Allegretus do Centro Social e Cultural de Santo Adrião

SEX/FRI 16 – 21:00

Melodias inesquecíveis que celebram o Natal, servidas pela força e harmonia do canto polifónico. O Coro Allegretus (CCSSA) surgiu em novembro de 2013, tendo como objetivo a partilha do canto polifónico com a comunidade. Direção: Arlindo Ferreira

Altice Forum Braga

## Nininho Vaz Maia

SEX/FRI 16 – 22:00

O fenómeno Nininho Vaz Maia, o artista que une o Flamenco, o pop e a tradição cigana num estilo único, conquistou inesperadamente os fãs em 2019 com os seus temas originais no YouTube, somando à data de hoje mais de 54 milhões de visualizações orgânicas no seu canal oficial.

BILHETES: TICKETLINE.SAPO.PT | 1.ª PLATEIA: €20; 2.ª PLATEIA: €18 ; BALCÃO: €18

SÁB/SAT 17 //

Mercado Cultural do Carandá

## M.I.A. - Mercados Incríveis de Arte

SÁB/SAT 17 – 10:00 ÀS 17:00

Nos M.I.A - Mercados Incríveis de Arte - procura-se reativar o vínculo emocional icónico da cidade e aproximar o trabalho dos artistas da comunidade com o seu público. Todos os artistas são convidados a integrar estes Mercados (mediante inscrição) e todos os amantes das Artes são convidados a visitá-lo; a entrada é livre e há muitas surpresas preparadas!

Org.: Plataforma do Pandemónio | Apoio: Município de Braga

Mercado Municipal

## “Cantar Natal”, pelo Grupo Coral da Associação dos Antigos Alunos da Escola Industrial e Comercial de Braga

SÁB/SAT 17 – 10:00

Mercado Municipal

## Cânticos de Natal, pelo Rancho Folclórico Sta. Cecília de Vilaça

SÁB/SAT 17 – 11:00



Ruas do Centro Histórico

## “Salvem o Peru” por Três Irmãos

SÁB/SAT 17 – 11:00 | 15:00 E 17:30

Um belo e jovem peru descobre que o seu destino é ser assado e trinchado no dia de Natal. Muito assustado resolve fugir e mudar a história, e nem mesmo com os talhantes no seu encalço ele se priva de envolver toda a gente na sua fuga, criando uma enorme confusão e alarido. Intervenção de rua de carácter cómico envolvendo o público em estratégias e jogos de improviso.

Altice Forum Braga

## Cinderela

SÁB/SAT 17 – 15:30

O musical segue o texto e o enredo original da clássica história dos irmãos Grimm, transportando-nos, através da dança e da música para o seu incrível mundo de magia e fantasia.

BILHETES: TICKETLINE.SAPO.PT | 1ª PLATEIA: €14; 2ª PLATEIA: €12; BALCÃO: €12 | M3 | 60'



Praça Municipal

## Bolo Rei Gigante

SÁB/SAT 17 – 17:00

O Bolo-Rei Gigante será confeccionado, especialmente para este dia, pelas melhores pastelarias da cidade de Braga, que decidam abraçar este desafio.  
17:00 | Associação Cultural Sinos da Sé  
17:30 | Associação Cultural Bombar't  
Org.: Associação Comercial de Braga

Praça Municipal

## Concerto, pelo Grupo de Fados e Serenatas da Universidade do Minho

SÁB/SAT 17 – 18:00

Praça Municipal

## Concerto, pela AZEITUNA

SÁB/SAT 17 – 19:00

Salão Medieval da Reitoria da Universidade do Minho

### “Quinteto com piano”

II Temporada de Música de Câmara

SÁB/SAT 17 – 19:00

A realização destes ciclos de concertos de Música de Câmara ocorre em espaços patrimoniais e emblemáticos da cidade de Braga, relevando a fruição musical, mas também o património bracarense.

Direção Artística: Miguel Simões | Ilya Grubert, violino | Miguel Simões, violino | Toby Hoffman, viola de arco | Gary Hoffman, violoncelo | David Selig, piano

Praça Municipal

## Concerto Origem Tradicional

SÁB/SAT 17 – 21:00

Por norma o trabalho do Origem é focado nas novas criações próprias e, ainda com mais relevância, no cancionero minhoto, com novos arranjos e abordagens. Neste caso, e com a parceria com o Município de Braga nas atividades de Natal, o grupo bracarense que conta já com 44 anos de atividade ininterrupta pela música tradicional, foi criando arranjos e repertório que concentrou nesta pequena “volta a Portugal em canções tradicionais de Natal e de Reis”, com canções de praticamente todas as regiões.



Capela da Imaculada do Seminário Menor

## Concerto, pelo Coro Vox Luminis – Conservatório Bonfim

SÁB/SAT 17 – 21:00

O Vox Luminis é um projeto de educação artística aberto à comunidade para jovens a partir dos 12 anos de idade. Com sublime beleza e expressividade, seremos invadidos pela espiritualidade dos textos, celebrando o Natal através da doce e cristalina sonoridade de jovens vozes. Direção: Alexandra Ribeiro

DOM/SUN 18//

Praça Municipal

## Pinturas Faciais, por Carrossel Mágico

DOM/SUN 18 – 10:00 ÀS 18:00



Ruas do Centro Histórico

## Animação de Rua “A Fábula”, por Lamas Movediças

DOM/SUN 18 – 10:30 E 18:00

Há muito, muito tempo atrás, quando homens e animais falavam a mesma língua, viviam em comunhão e harmonia. Um belo dia o bosque acordou cedo com o entoar dos primeiros raios do sol e, numa elegante excursão, foram até à cidade para atender ao evento do ano onde todos, homens e animais, confraternizam em tom de festa e alegria.

Ruas do Centro Histórico

## “Dragonologia”, pela WeTumTum

DOM/SUN 18 – 11:00

Dragonologia é um projeto que envolve crianças e adultos num universo da fantasia. Uma proposta interativa, divertida e peculiar. Com a capacidade de transportar todo tipo de públicos para este universo, envolve-se com pessoas e espaços, interagindo e criando relações, num contexto descontraído e amigável.

Praça Municipal e Ruas do Centro Histórico

## “Elfos de Natal”, pelos Três Irmãos

DOM/SUN 18 – 11:00 (PRAÇA MUNICIPAL) | 19:00 (RUAS DO CENTRO HISTÓRICO)

Melgui, Fingo e Drelfa são três Elfos vindos de muito longe e vêm à procura do Pai Natal com uma missão muito importante: entregar a lista de desejos dos meninos e das meninas! Eles trazem a casa às costas e contam histórias e maravilhas da sua terra longínqua. Entre cálculos mágicos, trapalhices e encantamentos, eles irão cumprir a sua missão e fazer deste Natal o melhor de sempre! Deambulando pelas ruas ou contando uma das suas histórias, os Elfos prometem muita alegria.



Ruas do Centro Histórico

## Animação de Rua “Fábrica das Brincadeiras” por Boca de Cão

DOM/SUN 18 – 11:00 || QUI/THU 22; SEX/FRI 23 – 11:00 E 16:00

A fábrica das brincadeiras do Senhor Machado Pereira é uma casa onde em vez de se fabricar brinquedos, se fabricam brincadeiras! Crianças pequenas e adultas são todas convidadas a participar em jogos coletivos e muito divertidos e as suas memórias partilhar, para que o receituário da brincadeira continue a crescer e circular.

Ruas do Centro Histórico

## "Sr. Sabão", pela WeTumTum

DOM/SUN 18 - 11:30

Uma animação de rua deambulante que recria o imaginário e a memória dos vendedores ambulantes que usavam a bicicleta como meio de transporte e como local de venda. Desta vez a mercadoria carrega emoções e surpresas de um mundo onde o sabão é a matéria prima em constante transformação. Durante a contemplação deste elemento engenhoso apela-se à participação e à interação de todos.

Ruas do Centro Histórico

## Animação de Rua "NhóNhós", pelos Bululus Caldas

DOM/SUN 18 - 11:30 E 18:30

São três figuras que deambulam pelas ruas aparentemente de forma aleatória, interagindo com o meio urbano. Parecem atarefados, mas, na verdade, dir-se-ia que perderam a cabeça. Eles perdem-se pelo caminho, dançam e entram em brincadeiras divertidas. São os verdadeiros Paquetes da Animação! Os NhóNhós são figuras divertidas itinerantes que distribuem sorrisos e magia, na sua missão de encontrar o Pai Natal!



Ruas do Centro Histórico (Percurso: Av. Central - Rua do Souto - Rua Dr. Justino Cruz - Rua dos Capelistas - Av. Central)

## Parada de Natal

DOM/SUN 18 - 16:00

A Parada de Natal de Braga transformou-se num dos momentos mais mágicos da cidade, imbuída do forte envolvimento comunitário na sua génese, percorre, uma vez mais, as ruas do centro histórico espalhando o espírito e a mensagem de que o "NATAL É NA RUA".

As notícias chegaram rápido à Lapónia e o Pai Natal, desta vez, não vem sozinho. Para além do inseparável Rudolfo, Nicolau traz a família completa, na certeza de celebrar em Parada, o mais terno Natal do Mundo. Este momento mágico contará com centenas de fazedores de sonhos e magia: soldadinhos de chumbo e bailarinos, grupos circenses cheios de cor e energia, elfos, duendes, bonecos fofos e gigantes que ganham vida e as tradicionais histórias infantis percorrem o centro histórico para fazer a cidade, ainda mais feliz. Apoio: Corpo Nacional de Escutas - Agrupamento 1 Sé Braga

Praça Municipal

## Concerto, pela Banda Musical de Cabreiros

DOM/SUN 18 - 17:30

SEG/MON 19 //



Mercado Municipal

## "Oficina de Prendas de Natal"

pelo Cineclube Aurélio da Paz dos Reis

SEG/MON 19; TER/TUE 20; QUA/WED 21; QUI/THU 22; SEX/FRI 23 - 10:30 -12:00\* | 14:30-16:30\* | 16:30-19:00\*\*

Viagem pelo universo das formas animadas e dos brinquedos ópticos. Durante 5 dias podes visitar-nos as vezes que quiseres - sozinho, com amigos, em família, com a escola - para poderes construir as tuas Prendas de Natal. Tens Caleidoscópios, Fenacistoscópios, Marionetas de Papel, Quadros Animados, Zootrópios e outros tantos brinquedos para ti e para quem quiseres oferecer.

ENTRADA LIVRE

\*SESSÃO ESCOLA OU SESSÃO MAIOR | INSCRIÇÕES DOS ATL, ASSOCIAÇÕES OU INSTITUIÇÕES ATRAVÉS DE FORMULÁRIO PRÓPRIO

\*\*SESSÃO FAMÍLIA | INSCRIÇÕES PARA AMIGOS E FAMÍLIAS LIMITADAS, FEITAS POR ORDEM DE CHEGADA NO DIA DA AÇÃO PÚBLICO-ALVO: INFANTOJUVENIL (ATL'S E FAMÍLIAS) | MAIS INFORMAÇÕES: INSCRICOES.CULTURA@CM-BRAGA.PT

Praça Municipal

## Bailado, pela Escola de Ballet do Colégio D. Diogo de Sousa

SEG/MON 19 - 15:00



Ruas do Centro Histórico

## "Os Carteiros", pela Companhia Jenus

SEG/MON 19 - 11:00 | 15:00 | 18:00

Inspirados nas figuras dos carteiros típicos do passado, Os Carteiros de Natal criam momentos mágicos com as crianças, entre o aparato dos equilíbrios com as caixas de cartão e composição da carta com os desejos para a quadra festiva.

Altice Forum Braga

## Concerto "Joy to the World", pela Orquestra e Coro do Conservatório Bomfim

SEG/MON 19 - 21:00

Orquestra e Coro do Conservatório Bomfim, com a participação da soprano Ana Paula Matos, apresentam em concerto alguns dos mais conhecidos temas de Natal.

**TER/TUE 20//**

Ruas do Centro Histórico

**“Vendedores Tradicionais”, pela Companhia Jenus****TER/TUE 20 – 10:30 | 15:00 | 18:00**

Os produtos típicos de Natal que compõem o cabaz festivo por excelência, bacalhaus, batatas, couves e todo o tipo de produtos que podem ser encontrados num mercado tradicional, levados às ruas centrais da cidade por dois vendedores sui generis e muito em contacto com as raízes tradicionais.

Capela da Imaculada do Seminário Menor

**“ConTrasto III”, pela Orquestra de Cordas Dedilhadas do Minho****TER/TUE 20 – 21:30**

O concerto de Natal da OCDM será um convite à união, com o intuito de manter a tradição da celebração desta quadra tão querida por todos nós, em que o convite à partilha naturalmente se impõe e que conquista uma outra dimensão quando o fazemos através da música.

Apresentam transcrições de obras inesquecíveis como dos Compositores Barrocos Antonio Vivaldi, Domenico Scarlatti, Jonh Dowland e um dos compositores mais importantes do período Clássico, Joseph Haydn. Tem como solistas convidados a soprano Paulina Sá Machado, Pedro Martins no alaúde e Tiorga e o guitarrista Ricardo Cerqueira sob a Direção Musical de Rui Gama.

**QUA/WED 21 //**

Avenida Central e Praça Municipal

**“A Fabulosa Máquina de Fazer Parar o Tempo”, pelo Walking Camera Project****QUA/WED 21 – 11:00 ÀS 13:00 (AVENIDA CENTRAL) | 15:00 ÀS 18:00 (PRAÇA MUNICIPAL)**

Animação didática relacionada com a história da fotografia na sua prática. Desenvolve-se através de sessões didáticas e de retrato livre, realizando-se as fotografias com uma câmara fotográfica artesanal, diretamente em papel fotográfico de gelatina e brometo de prata (preto e branco). As imagens são reveladas no interior da mesma câmara, em duas fases (negativo e positivo), sendo as cópias positivas entregues no mesmo dia (ou em dia próximo), aos interessados.

Sé Primaz de Braga

**Coro do Distrito de Braga****QUA/WED 21 – 21:30**

O Coro do Distrito de Braga, dirigido por Inês Teixeira e acompanhado pela harpista Carlota Monteiro, propõe à comunidade um concerto carregado de símbolos e emoções. Com o apoio do Município de Braga, este coro partilha com o público a beleza única da obra A Ceremony of Carols de Benjamin Britten e outras peças alusivas ao espírito do Natal.

**SEX/FRI 23 //**

Salão Medieval da Reitoria da Universidade do Minho

**“Endless Love”, por Ana Vieira Leite e Orquestra Sinfonietta de Braga****SEX/FRI 23 – 19:00**

Laureada em 2020 com o primeiro prémio no Concours International de Chant Baroque de Froville e no 10º Jardin des Voix, Ana Vieira Leite é o zénite do canto barroco em Portugal. Neste regresso a casa, Ana propõe-nos um panorama da figura mitológica de Semele como nos é apresentada por Georg Friederich Haendel, numa das suas mais sublimes óperas inglesas, sobre textos de William Congreve.

Praça Municipal

**“Será sempre Natal...”, pelo Grupo Canto D’Aqui****SEX/FRI 23 – 21:00**

É Natal em todo o mundo sempre que nasce um menino...

Sob o frio do Inverno, mas com o calor da magia que se sente na cidade, o grupo Canto D’Aqui voltará à rua para cantar o Natal!

Pelo cair da noite, ao som da doce “Noite Feliz” e sob o olhar das estrelas que indicam o caminho, anunciaremos com “Alegria” o nascimento do Menino Jesus! Numa época de esperança em que a música voltou à cidade, ao som das melodias de Natal que sempre aquecem a alma, convidamos o público a juntar-se a nós para ouvir e cantar também, deixando-se envolver pelo encanto e assim lembrar que será sempre Natal!

**SÁB/SAT 24//**

Praça Municipal

**Bananeiro da Pequenada****SÁB/SAT 24 – 10:30**

Aquela que até hoje foi uma tradição apenas para os adultos chega agora aos mais pequenos. O “Bananeiro da Pequenada” vai encher o Mercado de Natal. A diversão está garantida.

## SEG/MON 26//

Altice Forum Braga

**Quebra-Nozes**

SEG/MON 26 - 21:00

A Classic Stage apresenta a sua 16ª Temporada Clássica em Portugal. O Quebra-Nozes, uma narrativa encantadora que desperta o nosso imaginário, remetendo-nos para o reino da fantasia.

Um sonho de Natal com bonecos animados, criaturas maléficas e um herói improvável – o príncipe Quebra-Nozes. Repleto de romance e fantasia, O Quebra-Nozes exalta a capacidade de sonhar das crianças e a genuinidade dos seus sentimentos – o primeiro amor de Clara.

BILHETES: TICKETLINE.SAPO.PT | 1ª PLATEIA: €28; 2ª PLATEIA: €25; BALCÃO: €25 | M6

## TER/TUE 27 //

Altice Forum Braga

**Lago dos Cisnes**

TER/TUE 27 - 21:00

A Classic Stage apresenta a sua 16ª Temporada Clássica em Portugal. Repleto de romantismo e beleza, O Lago dos Cisnes é considerado o bailado mais espetacular do repertório da dança clássica. A coreografia do bailado O Lago dos Cisnes requer grande destreza e elevada competência técnica na interpretação das personagens por parte dos bailarinos.

BILHETES: TICKETLINE.SAPO.PT | 1ª PLATEIA: €28; 2ª PLATEIA: €25; BALCÃO: €25 | M6

## QUI/THU 29//

Salão Medieval da Reitoria da Universidade do Minho

**"A Liturgia dos Pássaros - Homenagem a Olivier Messiaen"**

por Daniel Bernardes Trio + Drumming GP

QUI/THU 29 - 19:00

Embora Messiaen nunca tenha trabalhado ou demonstrado particular interesse pelo mundo do jazz, era famoso pelas suas improvisações. Este aspeto, aparentemente irrelevante, é importante para percebermos a proximidade com os paradigmas do jazz tradicional que faz com que a linguagem harmónica de Messiaen se torne um caminho possível para o jazz contemporâneo.

Foi por esta razão que Daniel Bernardes, que tomou contacto com a música de Olivier Messiaen na adolescência, se lançou a explorar as possibilidades do sistema harmónico de Messiaen. Esboçando nova música e com crescente entusiasmo, rapidamente surgiu a ideia de juntar um trio de piano jazz a um ensemble de percussão.

Programação: Orquestra Sinfonietta de Braga

## SEX/FRI 30 //

Praça da República

**44.ª Corrida S. Silvestre**

SEX/FRI 30 - 21:00

## SÁB/SAT 31//

Altice Forum Braga

**Passagem de Ano Novo**

SÁB/SAT 31 - 22:00

Programa:

- 22:30 Os Bolha;
- 00:15 Tony Carreira;
- 01:45 DJ Pedro Simões RFM

BILHETES: BLUETICKET.MEO.PT | BILHETEIRA SOLIDÁRIA A FAVOR DA CERCI BRAGA | BILHETES A PARTIR DE €3

Presépios//  
Others

Priscos (Lg. da Igreja)

**Presépio ao Vivo de Priscos**

SÁB/SAT 11 - 11:00 /18:30 || SÁB/SAT - 15:00 /18:30 || DOM/SUN 25 - 16:00/18:30  
01 JAN/JAN 01 - 16:00 ÀS/TO 18:30 || 07 E 14 JAN/ JAN 07 AND 14 - 20:00 ÀS/TO 22:30  
|| 08 E 15 JAN/JAN 08 AND 15 - 15:00 ÀS/TO 18:30

O Presépio ao Vivo de Priscos nasceu em dezembro de 2006. São cerca de 600 os participantes que dão vida ao nascimento do Menino num espaço com cerca de 35.000 m2 de ocupação e com mais de 90 cenários, com referência às culturas egípcia, judaica, romana, assíria, grega e babilónica. As construções são feitas com paixão e experiência pelos habitantes de Priscos e por reclusos do Estabelecimento Prisional de Braga que oferecem o seu tempo, habilidades e competências para reviver o evento que mudou a história do mundo.

TODAS AS ENTRADAS SERÃO SOLIDÁRIAS. | CRIANÇAS ATÉ 16 ANOS: GRATUITO | ADULTOS: €5 | INFORMAÇÕES: PRESEPIOVIVOPRISCOS@GMAIL.COM



Igreja de Sequeira

## Presépio de Sequeira

DOM/SUN 18 - 10:45 || SÁB/SAT 24 - 14:00  
 || DOM/SUN 25 - 10:00 | 14:00 || 01 E 08  
 JAN/JAN - 10:00 | 14:00

ENTRADA LIVRE

Frossos (Lg. 25 abril)

## Presépio Movimentado

DOM/SUN 25 ATÉ/UNTIL 15 JAN/JAN 15

ENTRADA LIVRE

Merelim S. Pedro - Sede dos Escuteiros  
Agrupamento 25

## Presépio Movimentado

DOM/SUN 25 ATÉ/UNTIL 15 JAN/JAN 15

ENTRADA LIVRE



Igreja de Montariol

## Presépio Movimentado de Montariol

QUI/THU 15 ATÉ/UNTIL 09 JAN/JAN 09 -  
 SEG/SEX 09:00 ÀS 13:00 | 15:00 ÀS 18:00 |  
 SÁB/SAT 15:00 ÀS 17:30 | DOM/SUN 09:30  
 ÀS 17:30

Este São Mamede (Salão Paroquial)

## Presépio Movimentado

DOM/SUN 25 E/AND SÁB/SAT 31- 10:00 | 14:00  
 01, 07 E 08 JAN/JAN 01, 07 AND 08 - 10:00 |  
 14:00

ENTRADA LIVRE

Igreja Paroquial de Palmeira

## Presépio Movimentado de Palmeira

DOM/SUN 25 A/TO 08 JAN/JAN 08 - 10:00  
 (AOS SÁB/SAT E/AND DOM/SUN)

Mosteiro de S. Martinho de Tibães

## Presépio Movimentado de Mire Tibães

DOM/SUN 25 E/AND SÁB/SAT 31- 10:00 |  
 14:30  
 SEG/MON 26 A/TO SEX/FRI 30 - 14:30  
 01, 08 E 15 JAN/JAN 01, 08 AND 15 - 10:00  
 | 14:30  
 02,07 E 14 JAN/JAN 02, 07 AND 14 - 14:30

INFORMAÇÕES: MSMTIBAES@CULTURANORTE.GOV.  
 PT | SEC.MSMT@CULTURANORTE.GOV.PT

Adro da Igreja de Santa Lucrécia

## Aldeia de Jesus

QUI/THU 08 A/TO DOM/SUN 11\*

\*HORÁRIOS: 8 DEZ: 10:30 ÀS 18:00 | 9 DEZ: 14:00 ÀS  
 22:00 | 10 DEZ: 10:00 ÀS 24:00 | 11 DEZ: 10:00 ÀS 18:00

## Mercados de Natal // Christmas Markets

Praça Municipal

## Mercado de Natal

QUI/THU 01 A/TO SÁB/SAT 24

O Natal é a altura mais mágica do ano e, para muitas famílias, a tradição da época passa por visitar o centro histórico da cidade e ser surpreendido pelas decorações, pelas luzes e pela animação das ruas. Os motivos para visitar este mercado são muitos, a começar pelas compras, mas também pela programação, pelos aromas dos doces de natal e do chocolate quente.

HORÁRIO: SEGUNDA-FEIRA A QUINTA-FEIRA: 10:00  
 ÀS 19:00 | SEXTA-FEIRA A SÁBADO: 10:00 ÀS 22:00  
 | DOMINGO: 10:00 ÀS 19:00 | SÁBADO (24 DE  
 DEZEMBRO): 10:00 ÀS 14:00

## Cantar de Reis // Others

Este programa cultural desenvolve-se ao longo dos meses de dezembro e janeiro. Tem como objetivo a recolha e a preservação desta tradição, assim como levá-la a instituições de cariz social, praticando, desta forma, o espírito solidário. Realiza-se em três vertentes: Cantar de Reis em Instituições de Solidariedade – grupos de reis de associações culturais do concelho deslocam-se a IPSS, lares de 3ª idade, centros de dia, hospital, lares de acolhimento de crianças e jovens e ao estabelecimento prisional; Cânticos na Rua – os grupos animam o centro histórico entoando cânticos natalícios e de reis e Encontro de Grupos de Reis – a 08 de janeiro de 2023, a partir das 15:00, no Altice Forum Braga.

## CANTAR DE REIS EM INSTITUIÇÕES

Centro Social Paroquial Sobreposta  
**Rancho Folclórico do Catel-Cunha**  
 10 DEZ - 15:00

Asilo S. José  
**Grupo de Cavaquinhos e Cantares Casa de Trás-Os-Montes e Alto Douro – Braga**  
 10 DEZ - 15:00

Associação De Pais E Amigos Da Freguesia De Cunha  
**Rancho Folclórico da ACR Cabreiros**  
 10 DEZ - 16:00

Santa Casa Da Misericórdia - Erpi N.º Sr.ª Da Misericórdia  
**AMSB – Associação de Música Sacra de Braga**  
 17 DEZ - 15:00

Santa Casa Da Misericórdia - Erpi Nevarte Gulbenkian  
**Grupo de Cavaquinhos e Cantares do Centro Histórico de Braga**  
 17 DEZ - 15:00

Lar Conde De Agrolongo  
**Coro CEA – Cooperativa de Ensino Artístico**  
 17 DEZ - 15:00

Lar Dom Pedro V  
**Grupo Folclórico Santa Maria Ferreiros**  
 17 DEZ - 15:30

Casa do Areal - Fundo Social Cmb  
**Grupo de Cantares e Tocadores de Cavaquinhos da MaxSeCi**  
 17 DEZ - 16:00

Casa do Professor  
**Grupo Folclórico Dr. Gonçalo Sampaio**  
 17 DEZ - 16:30

Associação Grupo Social e Desportivo Penso Santo Estevão  
**Rancho Folclórico TSM Sequeira**  
 18 DEZ - 15:00

Centro Cultural e Social de Santo Adrião  
**Rancho Folclórico Santa Maria de Adaúfe**

18 DEZ – 15:00

Centro Social da Paróquia de Ferreiros  
**Grupo de Cavaquinhos da Associação dos Antigos Alunos da Escola Industrial e Comercial de Braga**

18 DEZ – 15:00

Hospital de Braga, E. P.e  
**Grupo Folclórico da ACR Semear Alegria De Celeirós**

18 DEZ – 15:00

Ascredno - Associação Social, Cultural, Recreativa E Desportiva De Nogueiró  
**Grupo de Reis do Patronato da Nossa Senhora da Torre**

18 DEZ – 15:30

Centro Comunitário S. Martinho de Dume  
**Grupo de Concertinas e Cavaquinhos de Gualtar**

18 DEZ – 16:30

**Outros //**  
**Others**



Altice Forum Braga

## Pista de Gelo

QUI/THU 01 A/TO 08 JAN/JAN 08

HORÁRIOS: 2ª A 6ª 16:00 ÀS 22:00; SAB., DOM. E FERIADOS – 10:00 ÀS 22:00  
BILHETES: INDIVIDUAL: €6 (20 MIN POR PESSOA) | PACK FAMÍLIA (2 OU MAIS PESSOAS) €5 (20 MIN POR PESSOA)

Altice Forum Braga

## Divertimentos

QUI/THU 01 A/TO 08 JAN/JAN 08

HORÁRIOS: 2ª A 6ª 16:00 ÀS 22:00; SAB., DOM. E FERIADOS – 10:00 ÀS 22:00  
FICHAS: 1 FICHA – €3; 2 FICHAS – €5

Altice Forum Braga

## Circo de Natal, Ruben Circus

QUA/WED 07 A/TO 01 JAN/JAN 01

HORÁRIOS: 07 DEZ. 21:00 | SÁBADOS 15:00, 17:30 E 21:00 | DOMINGOS: 15:00 E 17:30 | SEMANA (A PARTIR DO DIA 19 DEZ) 15:00 | 24 E 31 DEZ. ENCERRADO  
BILHETES: CRIANÇAS €8 | ADULTOS €12

Museu dos Biscainhos

## “Animatographo: Contos de Natal”, pelo Cineclube Aurélio da Paz dos Reis

SEG/MON 12 A/TO QUA/WED 14 - 10:30 | 14:30

Animatographo é uma programação cinematográfica da Confederação – coletivo de investigação teatral dedicada à Infância e Juventude. O nome dado a estas Sessões vem do latim animus (animado) e do grego graphein (descrever). Foi este o nome dado às primeiras salas de cinema portuguesas e simultaneamente o termo pelo qual ficou conhecido em Portugal o Cinematographo, uma máquina de filmar, revelar e projetar, patenteada em França pelos irmãos Lumière no ano de 1895 e trazida para Portugal em 1896 pelo pioneiro do cinema português Aurélio da Paz dos Reis.

Mais informações: [inscricoes.cultura@cm-braga.pt](mailto:inscricoes.cultura@cm-braga.pt)

Ludoteca da Estufa – Parque S. João da Ponte

## Jogos

Jogos pensados para desafiar miúdos e graúdos

SEG/MON 19 A/TO SEX/FRI 23

Programa:

19 de dezembro | 10:30 “Salvamento Felino - A ilha dos gatos está em perigo, temos de os salvar” || 14:30 “Reserva Natural”;  
20 de dezembro | 10:30 “Profundo Azul- À descoberta das profundezas do Oceano” || 14:30 “Viagem Atribulada” ;  
21 de dezembro | 10:30 “Salvadores dos Rios e Oceanos - Há Rio e Mar, há Lixo para Transformar” || 14:30 “Planeta Terra (À descoberta da nossa “casa”)”  
22 de dezembro | 10:30 “Caça ao Tesouro” || 14:30 “Arquitetos Fantásticos”  
23 de dezembro | 10:30 “A casa assombrada” || 14:30 “Arqueólogos ou gnomos?”  
Inscrições: ATLS, associações e instituições através de formulário próprio enviado previamente | M5 | 90’

INFORMAÇÕES: [INSCRICOES.CULTURA@CM-BRAGA.PT](mailto:INSCRICOES.CULTURA@CM-BRAGA.PT)

Posto de Turismo

## Exposição Concurso “Eco-Natal”

QUI/THU 01 A/TO 07 JAN/JAN 07

TUB – Transportes Urbanos de Braga

## Concurso Postal Natal TUB

DEZ/DEC

Destinatários: crianças e Jovens dos 5 aos 15 anos de idade (inclusive).  
Prémios: 1º Prémio: €150 | 2º Prémio: €100 | 3º Prémio: € 50| 4º ao 10º Prémio: €10 em cheque oferta FNAC.

TUB – Transportes Urbanos de Braga

## Concurso Fotografia TUB

DEZ/DEC

Para concorrer, os participantes deverão tirar uma fotografia utilizando uma moldura que estará colocada na Praça da República (junto à fonte Luminosa). As fotografias serão colocadas num álbum do Facebook dos TUB, do qual serão selecionados os três participantes que obtiverem maior número de “Gostos” nas suas fotos.

Destinatários: Podem concorrer todas as pessoas, individualmente ou em grupo, sem limite de idade.

TUB – Transportes Urbanos de Braga

## TUB Natal - Bilhete €1 (ida e volta)

DEZ/DEC

Esta ação pretende fomentar uma maior dinamização económica do comércio do centro da cidade e ao mesmo tempo promover a mobilidade urbana sustentável. Convidamos todos os cidadãos a deixarem os seus carros em casa ou em parques periféricos, viajando de forma cómoda e segura para o centro da cidade.

01 de dezembro | Inauguração Luzes de Natal

17 de dezembro | Bolo Rei Gigante

18 de dezembro | Parada de Natal

24 de dezembro | Bananeiro da Pequenada  
Informações: [www.tub.pt](http://www.tub.pt)

# Descentrar

O Município de Braga promove um ciclo de programação cultural em rede, ao longo de treze datas, em treze freguesias periurbanas bracarenses, designado por "Descentrar" e tem como objetivo primordial uma divulgação e promoção do património cultural e natural concelhio, através de novas criações artísticas e abordagens contemporâneas. Ruilhe, Crespos e Pousada, Vilaça e Fradelos, Lomar e Arcos, Espinho, Cabreiros e Passos (S. Julião), Este (S. Pedro e S. Mamede), Arentim e Cunha, Lamas, Tebosa, Escudeiros, Mire de Tibães e Nogueira, Fraiã e Lamações são as Juntas e Uniões das Freguesias que acolhem um programa cultural único, desenhado para cada local através de conjunto de espetáculos de novo circo, de teatro, concertos, visitas guiadas a espaços patrimoniais e concertos comentados de música clássica e erudita.



Auditório da Junta de Freguesia de Nogueira

## "Uma aventura no Parque", pelo Grupo de Teatro Malad'arte

SÁB/SAT 03 - 16:00

A história começa ali onde se vê aquela casinha. Começa a manhã e logo sai o Sr. Alecrim do sono, pois tem que ir de manhã cedo à cidade. A Floresta também se levanta, abre os braços, abre os galhos e ouvem-se os pássaros a começar a levantar. O Senhor Alecrim já tinha descoberto a Poção Mágica há muito tempo. A Floresta ficou então sozinha e logo viu que tinha que se amansar com casos que vão dar que falar. Quando Alecrim regressar, vai haver muito que contar, mas a floresta vai ficar no seu lugar.

M3 | ENTRADA LIVRE



Auditório da Junta de Freguesia de Nogueira

## "Cachupa Psicadélica"

Concerto

SÁB/SAT 03 - 21:30

Nascido e criado na ilha de São Vicente (Cabo Verde), Lula's foi criança nos anos 80 e apaixonou-se pelo rock de Seattle na adolescência, num Mindelo de roqueiros latinos. De repente, deu por si a estudar nas Caldas da Rainha e, alguns projetos musicais depois, encontrou-se na encruzilhada da sua Cachupa Psicadélica, saída das entranhas de Cabo Verde, nação cultural, levando-o a ser nomeado na categoria Artista Musical do Ano nos prémios "Somos Cabo Verde - Melhores do Ano". Até à data, conta com dois discos editados: "Último Caboverdiano Tristé" (2015) e "Pomba Pardal" (2019). Cachupa Psicadélica tem colaborado com uma série de artistas, entre os quais Branko (Buraka Som Sistema), Cristina Branco, Throes + The Shine, Mayra Andrade e Octa Push.

M6 | ENTRADA LIVRE

# Exposições

## "Diário Gráfico de Braga"

LER MAIS NA PÁGINA 40



# Exposições

## Inaugurações// Openings



Mercado Municipal

### "Diário Gráfico de Braga"

de Nastya Varlamova

**INAUGURAÇÃO QUI/THU 01**  
**ATÉ/UNTIL SÁB/SAT 31**

Esta mostra de doze trabalhos da ilustradora russa, que vive em Portugal desde 2019, vai ao encontro da sua visão, compreensão e sensação que teve ao deambular, espreitar e viajar entre as ruas da cidade de Braga. Ao longo da sua residência artística, a ilustradora digital percebeu a oportunidade de explorar os ínfimos recantos e de confirmar a monumentalidade dos espaços mais famigerados. Ao entrar no Arco da Porta Nova e subir até ao Bom Jesus, encontrou estradas, caminhos, ruas e cangostas ocultas e esquecidas, como que a quererem ser encontradas, retratadas e reinventadas. Aqui e acolá, os seus traços com cores vibrantes levam-nos a passear por uma cidade que se abre desprendida à luz e ao sol como uma princesa romana que desperta num vale chuvoso e adormecido. Nastya chegou, sentiu e ilustrou a cidade que a foi conquistando. E agora, nesta exposição, retribui o carinho e a hospitalidade que recebeu através da sua arte. A ilustração une povos e línguas na esperança de um mundo de paz!

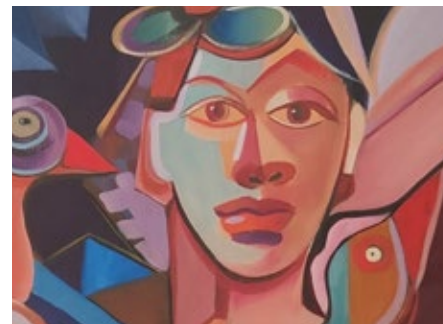

Galeria do Paço \_ Universidade do Minho

### "Dualidade"

Paula Berteotti

**INAUGURAÇÃO SEX 02 / OPENING FRI 02**  
**ATÉ QUI 29/ UNTIL THU 29**

Porque é sempre uma dualidade de sentimentos que nos move todos os dias. Em cada dia, uns cem números de situações vão-nos pedindo tomadas de posição. Este é um tema infinitamente amplo e cheio de sentimento, mas, que a artista Paula Berteotti através das suas obras e plasticidade faz questão de nos revelar, até mesmo, o seu autoconhecimento.

O passar pelas mais variadas situações e experimentações fez o desenvolver, felizmente, o sentido de argumentação e aprendizagem, embora as memórias e as emoções sejam sempre cintilantes e ecoam no mais íntimo da artista. É essa dualidade que move as nossas experiências diárias e a exposição.

Biblioteca Lúcio Craveiro da Silva

### Humaniz(Arte) | OIKOS

Plataforma Pandemonium | Incluir+

**INAUGURAÇÃO TER 13/ OPENING TUE 13**  
**ATÉ/UNTIL SÁB/SAT 31**

Esta exposição é o resultado do trabalho de continuidade dum Oficina de Artes Gráficas, orientada por Karine Menezes (fotografia) e Analu Carvalho (ilustração), onde as participantes se debruçam sobre Direitos Humanos, não numa ótica de diagnóstico, mas antes de construção coletiva de soluções e de caminhos.

## Continuam// In Exhibition

Palácio do Raio

### "Olhar o Cosmos"

Filipe Carneiro

**ATÉ SÁB 10/ UNTIL SAT 10**

A astrofotografia contempla a arte de observar e fotografar o céu.

Permite apreciar a beleza do cosmos e estimula o sonho de tentar explorar os seus mistérios.

Trata-se de uma fotografia muito técnica mas que não deve esquecer o plano artístico. Deve por isso procurar uma composição atrativa e equilibrada, em que a imagem final transmita uma criatividade que vá para além da simples interpretação humana.

Biblioteca Lúcio Craveiro da Silva

## Incluir+

ATÉ/UNTIL SÁB/SAT 10

No âmbito da 7.ª edição da Semana Incluir+ destacam-se as seguintes exposições: “Sobreviventes”, dinamizada pelo Centro Novais e Sousa; uma exposição de trabalhos do ateliê de costura, realizados pelos Sócios da APD Delegação Distrital de Braga; “Mulheres afegãs, fénix da liberdade!”, de Aziza Khoshnaseeb, organizada pela ADOLESCERE; “Às portas da inclusão”, exposição fotográfica dinamizada pelos jovens do Núcleo de Braga Pais em Rede; “(In)corporação” e Exposição de fotografia experimental, por Sofia Leite e “Narrativas à Volta da Dança”, dinamizada pelo Centro de Atividades e Capacitação para a Inclusão da CERCÍ Braga.



Arquivo Distrital de Braga

## Arquivo de Victor de Sá

ATÉ/UNTIL SEX/FRI 16

Exposição com documentos do arquivo de Victor de Sá. Este evento associa-se às comemorações do centenário do nascimento deste ilustre historiador e homem de intervenção política, cultural e cívica.

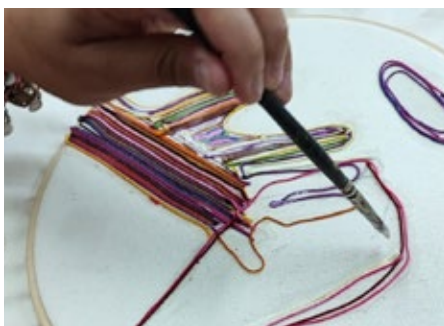

Junta de Freguesia de S. Victor (Espaço Galeria)

## Projeto M.A.P.A. - operação "ATLAS"

ATÉ/UNTIL SEX/FRI 16

Mostra de trabalhos resultantes das oficinas realizadas com jovens residentes no Bairro Social das Enguardas, no âmbito do projeto M.A.P.A ((Movimento Arte Pública Alternativo) - Artes Visuais, inserido na operação “ATLAS” que resulta de uma candidatura do Município de Braga ao NORTE-07-4230-FSE-000078 - CULTURA PARA TODOS, sendo co financiada no âmbito do Programa Operacional Norte 2020, Portugal 2020 e do Fundo Social Europeu.

Dinamização: Centro artístico A Casa Ao Lado

Galeria gnration

## Posto de escuta: mestrado em media arts uminho

ocupa #7

SEX/FRI 16 E/AND SÁB/SAT 17

Posto de escuta com peças sonoras desenvolvidas pelos alunos do Mestrado em Media Arts da Universidade do Minho.

Biblioteca Lúcio Craveiro da Silva

## Música Tradicional Minhota e Instrumentos Musicais

ATÉ/UNTIL SEX/FRI 30

Exposição bibliográfica realizada no âmbito do Ciclo Conhecer Braga através das suas instituições, dos ilustres bracarenses e do seu património.



Galeria da Estação - Encontros da Imagem

## Beatriz Banha

“There is nothing old under the Sun”

ATÉ/UNTIL SEX/FRI 30

Projeto fotográfico que observa o período entre março e outubro de 2020, vivenciado pela artista na casa dos seus avós, em Évora. Durante esse intervalo de tempo para a Beatriz, os relógios parecem deixar de se reger pelas leis temporais de antes. Encolhendo, dilatando-se, onde o tempo parece até não existir. A casa e os objetos transformam-se aos olhos de quem a percorre.



Galeria gnration

## Scale Travels: Tran.d'edit.\_128\_33\_ blue\_dot\_ : 20.0005mhz

Ana Guedes

ATÉ /UNTIL SÁB/SAT 31

O projeto n.d'edit.\_128\_33\_Blue\_Dot\_:20.0005mhz, desenvolvido em residência artística no INL – Laboratório Ibérico Internacional de Nanotecnologia, explora coordenadas culturais e referências a um imaginário coletivo comum que espelham as múltiplas frentes de um momento de crise à escala planetária.

Parceiro: INL - Laboratório Ibérico Internacional de Nanotecnologia; Index – Bienal de Arte e Tecnologia

M6

Museu Nogueira da Silva/UM

## Adélia Gonçalves

Observatum

ATÉ/UNTIL 07 JAN/JAN 07

A temporalidade sempre fez parte do trabalho artístico de Adélia Gonçalves, onde o interesse que tem vindo a desenvolver sobre a paisagem urbana, mais propriamente através da percepção do elemento água neste espaço, vai de encontro a este questionamento.

Galeria gnration

## Disposofónicos: acumuladores de objetos sonantes

por Sonoscopia

ATÉ/UNTIL 10 JAN/JAN 10

‘Disposofónicos: Acumuladores de Objetos Sonantes’ é a nova exposição da Sonoscopia, uma plataforma portuguesa de música experimental e artes performativas.

A Sonoscopia é uma associação para a criação, produção e promoção de projetos artísticos e educativos, centrada nas áreas da música experimental, na pesquisa sonora e nos seus cruzamentos transdisciplinares. Desde a sua criação, em 2011, produziu mais de 700 eventos, criações artísticas, atividades pedagógicas e publicações.

M6

Galeria Mola

## Manu Romeiro

“28 dias em Tallinn”

ATÉ/UNTIL 14 JAN/JAN 14

São obras realizadas a partir de uma experiência imersiva na capital da Estónia e faz parte do projeto “Retrato falado”: troco um retrato por uma história.

Casa dos Coimbras

## Bruno Loureiro, Carlos Saramago, David Lopes, Jo, Santiago Belaçua, Teresa Lopes e Xicofran

“Cruzamentos”

ATÉ/UNTIL 31 JAN/JAN 31

Os artistas residentes que passaram pela Casa dos Coimbras durante o ano de 2022 e que voltam, agora, para uma exposição conjunta. É na troca de ideias, performances e vertentes artísticas que nasce a exposição Cruzamentos.



Zet Gallery

## João Penalva

“Cadeiras, mantas, automóveis, flores, sapatos, tecidos, retretes, passeios, urinóis e outros artigos para venda de João Penalva”

ATÉ/UNTIL 25 FEV/FEB 25

João Penalva é um nome incontornável da história da arte contemporânea, tendo no seu currículo a representação oficial portuguesa na Bienal de Veneza de 2001, por exemplo. A Braga traz mais de duas dezenas de obras, produzidas entre 2006 e 2022, em que convoca os meios da fotografia e da pintura para apresentar o seu olhar, demorado e de apelo à imaginação, sobre “coisas do dia a dia, muito comuns” que nunca pensa como banais.

Curadoria: Helena Mendes Pereira.

# Eventos

---

## **Cerimónia de Entrega do Prémio de História Alberto Sampaio - 2022**

LER MAIS NA PÁGINA 48

---



# Eventos





Salão Nobre dos Paços do Concelho

## Cerimónia de Entrega do Prémio de História Alberto Sampaio - 2022

QUI/THU 01 - 15:30

Nuno Miguel Ribeiro de Medeiros é o vencedor do Prémio de História Alberto Sampaio 2022.

Este prémio “destina-se a galardoar um estudo de investigação histórica, no âmbito da história económica e social portuguesa, ou no âmbito de outros domínios historiográficos associados ao legado de Alberto Sampaio”. De acordo com o regulamento é um prémio “instituído na Academia das Ciências de Lisboa, pelos Municípios de Braga, Guimarães e Vila Nova de Famalicão e pela Sociedade Martins Sarmento, com vista a homenagear este vulto da historiografia portuguesa e a incentivar o estudo e a investigação histórica em Portugal”.

O júri do Prémio Alberto Sampaio deliberou por unanimidade atribuir o Prémio ao trabalho de Nuno Miguel Ribeiro de Medeiros, intitulado “Edição para o Grande Consumo em Portugal: Um século de Romano Torres (1885/86-1990)”.

Salão Nobre dos Paços do Concelho

## Revista Bracara Augusta

Apresentação do Vol. LXX

TER/TUE 13 - 18:00

Estudo sobre as visitas que fez D. Rodrigo de Moura Teles ao Cabido da Sé Catedral, a São Vítor, a São Tiago da Sé, a São Miguel da Apúlia e a São Tiago de Arcozelo.

Segue-se o ensaio que investiga a atividade teatral amadora em Mire de Tibães, durante o século XX. Dão-se a conhecer poemas de Jerónimo da Mota, abade de Mujães, onde morreu em 1711. Merece especial relevo o poema que tem como personagem central o arcebispo D. João de Sousa e cuja ação decorre em Barcelos.

Sobre a presença de artistas bracararenses e minhotos no Brasil, publica o estudo “Algumas aproximações entre o Minho e Minas Gerais no século XVIII”, referindo especialmente as influências na construção do santuário do Bom Jesus de Matosinhos, em Congonhas. É apresentada a genealogia da família Sousa Lobato e o papel que teve no ambiente das elites cortesãs portuguesas desde o último quartel do séc. XVIII até ao início do séc. XX. São apresentadas em seguida as obras no Mosteiro de Tibães, principalmente, entre 1654 e 1661. Em “Braga e a mudança liberal”, analisam-se as reações políticas e sociais provocadas na cidade pela revolução liberal, especialmente as lutas entre liberais e absolutistas. Ainda relacionada com as celebrações de André Soares, podeos encontrar a recensão à obra 18 olhares sobre André Soares I e II, conjunto de ensaios sobre o grande riscador bracarense. De notar ainda o artigo no qual se confirma a atribuição de um anel sigilar real, de ouro, ao príncipe D. Afonso de Portugal, filho de D. João II.

Biblioteca Lúcio Craveiro da Silva

## “Galécia fora de Portas”, de Fernanda Santos

Apresentação do livro

QUA/WED 14 - 14:30

Biblioteca Lúcio Craveiro da Silva

## João Tordo à conversa com António Ferreira

Livros com RUM

QUI/THU 15 - 21:30

Biblioteca Lúcio Craveiro da Silva

## Lobos Sedentos da Respiração dos Dias

de Ana Gil Campos

SÁB/SAT 17 - 16:00

Apresentação do livro

## Oficinas// Workshops

Cobalto

## Workshop de Presépios

SÁB/SAT 03 E 10 - 09:30

M12 | €35

Praça - Mercado Municipal de Braga (Sala de formações)

## ‘Estratégias para a angariação de financiamento privado’

Oficina

SEG/MON 05 A/TO QUA/WED 07 - 09:30 | 14:00

Trata-se de uma oficina eminentemente prática na qual cada um dos participantes define a sua estratégia e elabora o seu dossiê de apoios e patrocínios.

As ações de formação do ciclo de formações SABER <-> FAZER destinam-se aos criadores, artistas e agentes culturais que sejam naturais, residam e/ou que trabalhem no concelho de Braga.

Público-alvo: artistas, agentes e entidades culturais | Formador: Vítor Martelo | Entidade Promotora Município de Braga | Entidade Formadora: Suggestus

## Conferências// Talks

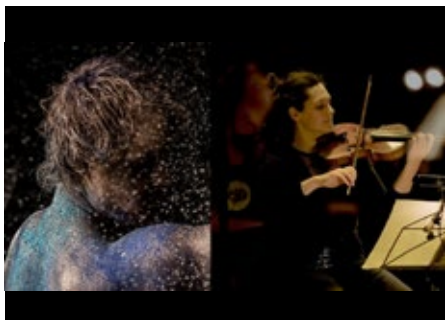

gnration

### Vessel e Rakhi Singh

cupa #7

**SEX/FRI 16 - 18:00**

Written in Fire, estreada no Aldeburgh Festival, e Paradise Lost, comissariada pelo Manchester Collective, foram duas peças em larga escala criadas por Vessel e Rakhi Singh, ambas fortemente elogiadas pela crítica e público. A relação artística entre o produtor de música eletrónica e a violinista e compositora tem sido frutífera, sendo este o ponto de partida para uma conversa.



gnration

### Emap — Marc Vilanova

cupa #7

**SÁB/SAT 17 - 11:00**

Artista visual e sonoro catalão que trabalha a interceção entre a arte, a ciência e a tecnologia, através de instalações sonoras e de luz, performances e esculturas. Vilanova está em Braga numa residência artística em que desenvolve um novo projeto que posteriormente será apresentado no gnration e também vários espaços que integram também a rede EMAP.

Biblioteca Lúcio Craveiro da Silva

### Grupo Origem Tradicional

Tertúlia / Concerto

**QUA/WED 21 - 21:00**

## Outros// Others

Biblioteca Lúcio Craveiro da Silva

### 7.ª Semana Incluir+

**ATÉ/UNTIL SÁB/SAT 10**

A Semana INCLUIR+ visa assinalar o Dia Internacional das Pessoas com Deficiência (3 dezembro) e o Dia Internacional dos Direitos Humanos (10 dezembro), a promoção das boas práticas das entidades no âmbito da inclusão e da deficiência; a realização das ações de parceria com as entidades; a promoção de uma identidade cultural inclusiva da cidade de Braga e a criação de uma rede de programação inclusiva.

Informações detalhadas das atividades em [www.blcs.pt](http://www.blcs.pt)

Biblioteca Lúcio Craveiro da Silva

### "Magia de Ouro"

**QUA/WED 21 - 10:00 | 17:00**

Sessão de ilusionismo dinamizada por Karter Mendes



Sede da Junta de Freguesia de Arentim

### "Caravana Rolidei"

Apresentação do resultado final com Vídeo documental + Conversa com o público

**DOM/SUN 18 - 18:00**

A Caravana Rolidei teve como objetivo desenvolver uma metodologia participativa de intervenção sociocultural e de disponibilização de 13 oficinas formativas relacionadas com o Teatro e as Artes Cénicas, visando o incremento de competências técnicas, sociais e profissionais de um conjunto de indivíduos em situação de vulnerabilidade social e residentes em contexto rural.

O vídeo documental é um dos resultados finais da Caravana Rolidei, que procurou apoiar a revitalização do Grupo Cénico de Arentim e dotá-lo de um recurso de recuperação das suas memórias e percurso naquele território. Refira-se que o projeto "Caravana Rolidei" está integrado na operação "ATLAS" que resulta de uma candidatura ao NORTE-07-4230-FSE-000078 - CULTURA PARA TODOS, sendo cofinanciada no âmbito do Programa Operacional Norte 2020, Portugal 2020 e do Fundo Social Europeu e chegou a mais de 350 pessoas. Promotor: Município de Braga | Dinamizador: Confederação - Coletivo de Investigação Teatral.

# Espetáculos



## Quinteto de Sopros

II Temporada de Música de Câmara

**LER MAIS NA PÁGINA 54**



# Espetáculos

## Concertos // Concerts

Basílica dos Congregados

### Sónia Pais, João Miguel Silva, Telmo Costa, Ricardo Ramos, Luís Duarte Moreira

II Temporada de Música de Câmara

SÁB/SAT 03 – 19:00

Sónia Pais na flauta transversal, João Miguel Silva no oboé, Telmo Costa no clarinete, Ricardo Ramos no fagote e Luís Duarte Moreira na trompa. Neste concerto iremos ouvir duas das grandes obras compostas para esta formação, o Quinteto para sopros em Sol menor de Paul Taffanel e o Quinteto op. 52 de Theodor Blumer. Direção Artística: Miguel Simões | Org.: Suonart - Associação Cultural e Município de Braga | Apoio: Basílica dos Congregados, Universidade do Minho e Antena 2

ENTRADA LIVRE



Theatro Circo

### Margulis e Magalhães

Casa de Partida

SÁB/SAT 03 – 21:30

Casa de Partida, em 2022, é um esboço de um projeto que arrancará em pleno em 2023, em que um artista é convidado a desenvolver um conjunto de espetáculos que habitarão a programação ao longo do ano. As premissas, essas, serão sempre diferentes. Para este ano, o ponto (casa!) de partida é o piano e, como tal, o artista convidado é um pianista que já dispensa biografias e que tem sido presença habitual nos palcos do Theatro Circo: Luís Magalhães. No segundo concerto, com a violinista Alissa Margulis, o programa considera obras de Pärt, Schubert e E. Elgar.

M6 | €12 | €6 (QUADRILÁTERO)



gnration

### Michael Gira + Kristof Hahn (Swans)

QUA/WED 07 – 22:00

O lendário vocalista do Swans, Michael Gira, em digressão pela primeira vez em quatro anos com o guitarrista do Swans, Kristof Hahn, apresentando-se em locais únicos e não tradicionais em toda a Europa.

M6 | €15

Theatro Circo

### XXVII CELTA

SEX/FRI 09 E /AND SÁB/SAT 10 – 21:00

Após dois anos de interregno, o CELTA – Certame Lusitano de Tunas Académicas regressa ao Theatro Circo, onde as melhores tunas do país se juntam em celebração da música.

Promotor: Azeituna - Tuna de Ciências da Universidade do Minho

M6 | €5 | €8 | €13



gnration

### Surma

"Alla"

SÁB/SAT 10 – 18:00

A artista pop ambient portuguesa Surma estreia o seu novo álbum a solo, 'Alla', com Pedro Melo Alves (bateria) e João Hasselberg (contrabaixo).

M6 | €7

Salão Medieval da Reitoria da Universidade do Minho

### Orquestra Filarmónica de Braga

Projeto "Clássicos ao domingo" | Ciclo de outono

DOM/SUN 11 – 12:00

Fidelizar o público adepto da música de Orquestra, apresentar o talento existente na nossa cidade, de uma faixa etária jovem, e atrair talento exterior (nacional e internacional) com a inclusão de solistas e/ou maestros convidados nos concertos, são os grandes objetivos deste projeto.

M3 | 60' | ORG.: ORQUESTRA FILARMÓNICA DE BRAGA | SOLISTA CONVIDADO: ANA PEREIRA (VIOLINO) | APOIOS: REITORIA DA UNIVERSIDADE DO MINHO; MUNICÍPIO DE BRAGA; ASSOCIAÇÃO CULTURAL GRUPO CANTO D'AQUI | ENTRADA LIVRE SUJEITA À LOTAÇÃO DO ESPAÇO

gnration

## Guache

ocupa #7

SEX/FRI 16 - 21:30

Guache, duo de música experimental formado por Gil Fortes e Luciana Melo (RJ/BR), sediado em Braga, apresenta um universo sonoro minimal, diálogo entre estrutura e interferência, paisagem e presença a partir da prática da improvisação. OCUPA é um evento anual focado em apresentar os criadores bracarenses no campo das artes digitais e da música eletrónica.

M6 | €5 (BILHETE DIÁRIO) | €7 (BILHETE GERAL)

Igreja do Hospital de São Marcos

## Coro e Orquestra ligeira da Santa Casa da Misericórdia de Braga

"As mais belas canções de Natal"

SEX/FRI 16 - 21:30

Direção artística de Hugo Torres.

gnration

## Coletivo Vandalismo

ocupa #7

SÁB/SAT 17 - 17:30

Coletivo vandalismo é um projeto que surge das primeiras experiências coletivas de improvisação entre Pedro Abrantes e Valdemar Pereira. OCUPA é um evento anual focado em apresentar os criadores bracarenses no campo das artes digitais e da música eletrónica.

M6 | €5 (BILHETE DIÁRIO) | €7 (BILHETE GERAL)

gnration

## Vessel + Rahhi Singh + Pluris Ensemble

ocupa #7

SÁB/SAT 17 - 17:30

Pseudónimo de Sebastian Gainsborough, Vessel é um dos nomes mais respeitados da eletrónica na atualidade. OCUPA é um evento anual focado em apresentar os criadores bracarenses no campo das artes digitais e da música eletrónica.

M6 | €5 (BILHETE DIÁRIO) | €7 (BILHETE GERAL)

Salão Medieval da Reitoria da Universidade do Minho

## Ilya Grubert, Toby Hoffman, Gary Hoffman, David Selig, Miguel Simões

II Temporada de Música de Câmara

SÁB/SAT 17 - 19:00

Ilya Grubert no violino, Toby Hoffman, violonista e maestro, Gary Hoffman, destacado violoncelista e solista, David Selig, pianista. Neste concerto iremos ouvir duas das grandes obras primas da história da música, o Quinteto para cordas e piano, Op.57 em Sol menor de Dimitri Shostakovich e o Quinteto Op. 34 em Fá menor de Johannes Brahms.

Direção Artística: Miguel Simões | Org. : Suonart - Associação Cultural e Município de Braga | Apoio: Basílica dos Congregados, Universidade do Minho e Antena 2

ENTRADA LIVRE

Basílica do Bom Jesus

## Coro da AMSB - Associação de Música Sacra de Braga

Concerto de Natal

SÁB/SAT 17 - 21:00

A Associação de Música Sacra de Braga propõe, neste natal, a apresentação de um concerto coral com vários temas tradicionais desta época, como o Primeiro Natal e o Adeste Fidelis, enriquecidos de forma surpreendente com arranjos de compositores mais modernos.

Theatro Circo

## Ólafur Arnalds

"Some Kind of Peace"

SÁB/SAT 17 - 21:30

Ólafur Arnalds regressa finalmente a Portugal e consigo traz a música especial de "Some Kind of Peace", um novo álbum que representa também uma nova atitude na sua vida. Em entrevistas, o músico fala candidamente da sua quase doentia necessidade de controlar tudo à sua volta, mas, como a crise global de saúde dos últimos dois anos demonstrou, há coisas que nos ultrapassam e não podemos controlar. Ao perceber isso, o compositor que já colaborou com os conterrâneos Sigur Rós e com o também aclamado compositor Nils Frahm, resolveu mudar de atitude e o novo álbum reflete essa transformação.

M6 | €30 | €15 (QUADRILÁTERO)

Sé Catedral de Braga

## XXVII Puer Natus Est

Concerto de Natal do CAUM

SÁB/SAT 17 - 21:30

À semelhança de anos anteriores, o Coro Académico da Universidade do Minho promete trazer o Natal à Sé de Braga, com a ajuda de um coro infantil convidado. A sons e tons natalícios será ainda associada uma campanha solidária para ajudar a Cáritas Braga.

## Artes Performativas Performing Arts



Theatro Circo

## A Maior Flor do Mundo

Teatro do Noroeste

QUA/WED 07 - 21:30

Uma história sensacional! Nela, Saramago transforma-se em personagem e conta que sempre quis escrever um livro infantil sobre um menino que faz nascer a maior árvore do mundo. Segundo ele, a história, se fosse colocada no papel, "seria a mais linda de todas as que se escreveram desde o tempo dos contos de fadas e princesas encantadas".

Texto: José Saramago | Encenação: Isabel Barros | Promotor: Companhia de Teatro de Braga

M6 | €10 | €5 (QUADRILÁTERO)



Theatro Circo

## À Espera de Godot

Teatro Nacional S. João

QUI/THU 15 E/AND SEX/FRI 16 – 21:30

À Espera de Godot – um título que se tornou proverbial em todo o mundo. É legítimo afirmar que, na noite em que estreou esta “tragicomédia em dois atos”, Samuel Beckett alterou por completo não apenas a literatura dramática, mas a própria condição teatral. Numa estrada, junto a uma árvore, duas criaturas sem eira nem beira, saídas de um vaudeville ou do cinema mudo, entretêm-se com jogos e picardias, rindo e chorando, discutindo tudo: um par de botas, os Evangelhos, o suicídio... Aguardam por alguém que não chega, que nunca chega: Godot, personagem-mistério que Beckett sempre se recusou a identificar com Deus, porque, mais do que aquilo que esperamos, lhe interessava realçar o que acontece enquanto esperamos.

De: Samuel Beckett | Encenação: Gábor Tompa

M14 | €12 | €6 (QUADRILÁTERO)



Theatro Circo

## Concerto Comemorativo 50 anos

Conservatório de Música Calouste Gulbenkian de Braga

QUI/THU 29 – 21:30

A 29 de dezembro de 2021 preparava-se entusiasticamente um concerto único, que se pensava ser irrepetível! Provavelmente, porque é muito difícil conseguir uma orquestra de músicos profissionais de várias gerações, todos formados na mesma escola, que se juntavam para um momento comemorativo, mas que infelizmente a pandemia inviabilizou, umas horas antes da subida ao palco. Mas a ideia não desvaneceu e os antigos alunos decidiram reanimá-la, propondo ao Conservatório concretizar um ano depois o projeto que indelevelmente os marcou. É desta forma que chegamos ao que consideramos um concerto singular reanimado por esta força gulbenkiana, que contagiou igualmente o Maestro José Eduardo Gomes.

Promotor: Conservatório de Música Calouste Gulbenkian de Braga

M3 | €10 | €5 (QUADRILÁTERO)

## Outros // Others



Theatro Circo

## Gilmário Vemba

“Temas”

SEX/FRI 02 – 21:30

Família, guerra, supermercados, heróis, invasões alien, e tantos mais; são só algumas das coisas que poderemos ouvir neste novo espetáculo. Curiosos? Espectáculo desenvolvido em parceria com a Meio Termo

M16 | €16

Espaço Vita

## Diogo Batáguas

Processo

TER/TUE 06 – 21:30

Diogo Batáguas é um humorista que se vê envolvido em diversos processos judiciais e que é processado por um famoso artista e que é processado por um famoso artista pop, por um juiz mediático e com várias outras ameaças à perna. No espetáculo, o Diogo procura a sua defesa e mostra o seu ponto de vista sobre a situação em que se viu enredado.

M16 | €16 A €18

Theatro Circo

## Mais de Cem mil Dias

QUA/WED 28 – 18:30

O espetáculo ‘Mais de Cem Mil Dias’ é a transposição para palco do livro ilustrado com o mesmo título com texto da autoria da escritora Inês Pupo e ilustrações de Ricardo Machado. No livro e no espetáculo, o texto de Inês Pupo fala-nos da viagem de um rapaz que parte em busca de um segredo que vai encontrar no Oriente distante. O cenário é a Rota da Seda, e a aventura acontece na travessia do deserto, entre caravanas e camelos. Mas a viagem é também uma viagem ao centro de si mesmo. Direção Artística: Gonçalo Pratas | Produção: Constroisons

M6 | €7 | €3,5 (QUADRILÁTERO)

Cinema

---

## O Princípio da Incerteza, de Manoel de Oliveira

LER MAIS NA PÁGINA 63

---



Cinema

## Sessões // Movies



Biblioteca Lúcio Craveiro da Silva

### Não Há Como a Nossa Casa\*

de Vincente Minnelli

TER/TUE 06 – 21:30

Este terceiro filme de Minnelli é, para muitos, aquele que define o seu estilo. Para transformar a realidade quotidiana, Minnelli entremeou com canções esta típica história americana, sobre uma família feliz, situada em St. Louis em 1903, o ano em a cidade acolheu uma Exposição Universal.

\*SESSÕES PROGRAMADAS PELO LUCKY STAR | €3 | SÓCIOS DO CINECLUBE - ENTRADA LIVRE | ESTUDANTES E UTILIZADORES DA BLCS €1 | APOIOS: ICA, CMB

Theatro Circo

### "Crimes of the Future"

de David Cronenberg

SEG/MON 12 – 21:30

"Crimes of the Future" mergulha num futuro não tão distante onde a humanidade aprende a adaptar-se a ambientes sintéticos. Esta evolução leva o ser humano para lá do seu estado natural, para uma metamorfose, alterando a sua composição biológica. Enquanto alguns abraçam o potencial ilimitado deste transhumanismo, outros tentam policiar o mesmo.

€4 | €2 (CARTÃO QUADRILÁTERO)

Biblioteca Lúcio Craveiro da Silva

### A Loja da Esquina\*

de Ernst Lubitsch

TER/TUE 13 - 21:30

Um dos filmes mais amados de Lubitsch, embora seja bastante diferente das suas obras primas dos anos 30, em que a elegância igualava o cinismo e que só têm dois temas: o dinheiro e o sexo.

\*SESSÕES PROGRAMADAS PELO LUCKY STAR | €3 | SÓCIOS DO CINECLUBE - ENTRADA LIVRE | ESTUDANTES E UTILIZADORES DA BLCS €1 | APOIOS: ICA, CMB | \*\* FILME DE ANIMAÇÃO

Theatro Circo

### Corsage – Espírito Inquieto

de Marie Kreutzer

SEG/MON 19 – 21:30

A Imperatriz Elisabeth da Áustria é idolatrada pela sua beleza e conhecida por inspirar tendências de moda. Mas em 1877, 'Sissi' comemora 40 anos de idade e deve batalhar por manter a sua imagem pública de amarrar o seu corpete, cada vez mais e mais apertado. Enquanto o papel de Elisabeth foi reduzido contra os seus desejos a puramente performativos, a sua sede de conhecimento e entusiasmo pela vida a tornam cada vez mais insatisfeita em Viena.

€4 | €2 (CARTÃO QUADRILÁTERO)



Theatro Circo

### Inquietude, de Manoel de Oliveira

O Nosso Oliveira

QUA/WED 21- 21:00

Manoel de Oliveira funde aqui, de forma surpreendente, três obras distintas: a peça de teatro 'Os Imortais' de Prista Monteiro, e os contos 'Suzy' de António Patrício e 'A Mãe de um Rio' de Agustina Bessa-Luís.

M12 | €4 | €2 (CARTÃO QUADRILÁTERO)

Theatro Circo

### O Princípio da Incerteza, de Manoel de Oliveira

O Nosso Oliveira

QUI/THU 22- 21:00

Desde a infância que António, rapaz rico e de boas famílias, e José, conhecido como Touro Azul, filho da criada Celsa, partilham tudo, vigiados pelo olhar protetor de Celsa. Quando chegam à idade adulta, os pequenos jogos do amor aumentam ainda mais essa proximidade: António casa-se com Camila, por quem Touro Azul sempre estivera apaixonado, e tem como amante Vanessa, sócia de José nos seus negócios escuros. Mas o diabo não dorme e troca cruelmente da criada que queria contrariar o destino e a má sorte.

M12 | €4 | €2 (CARTÃO QUADRILÁTERO)

Theatro Circo

### Poeta

de Darezhan Omirbayev

SEG/MON 26 – 21:30

Didar vive dividido entre sua dedicação criativa e existencial ao ofício de poeta e as necessidades de ganhar a vida através de trabalhos burocráticos, quando não francamente indignos, a partir de outros tipos de edição e escrita.

M12 | €4 | €2 (CARTÃO QUADRILÁTERO)

## Outros // Others

### O Nosso Oliveira\*

Oficina de Cinema

QUA/WED 21 E/AND QUI/THU 22 - 15:00

\*O Nosso Oliveira - Dois filmes, duas conversas e dois dias de workshop, é este "O Nosso Oliveira". Não há como pensar no cinema português sem pensar num dos maiores mestres do cinema europeu. Num ano em que foram publicados diversos livros sobre Manoel de Oliveira e o seu cinema, escolhemos "Inquietude" e "O Princípio da Incerteza", dois momentos brilhantes e intemporais da cinematografia mundial.

Aproveitando a apresentação no Theatro Circo de filmes de Manoel de Oliveira, o Theatro Circo propõe uma oficina de cinema de animação orientada para crianças que parte do universo do nosso Oliveira e o reinterpreta através da imagem animada. O resultado, esse, será definido pelos jovens realizadores.

€5



# Crianças

## "Cordão", pela Fértil Cultural

Palcos Irrequietos

LER MAIS NA PÁGINA 68



# Crianças

## Artes Performativas // Performing Arts



Salão Nobre do Museu dos Biscainhos

### "Cordão", pela Fétil Cultural

Palcos Irrequietos

DOM/SUN 18 - 11:00 E 15:00

Como é que os bebés vão parar à barriga? O que é este fio que está preso no bebé? Como se chama? Serve para o bebé se segurar? E eu, como é que eu nasci? Estas e outras perguntas fazem parte da curiosidade da criança. Uma semente que cresce e se transforma. Um coração que bate. Dois braços que abraçam o mundo. Dois olhos que se abrem e uma canção que se escuta. É o cordão da vida, o cordão que conta a tua e nossa história e que acumula histórias de outras vidas.

Este cordão não tem fim.

Direção: Neusa Fanguero | Encenação: Isabel Barros | Residência Artística Acompanhada no LU.CA – Teatro Luís de Camões | Co-produção Fétil Cultural, Casa das Artes de V. N. de Famalicão, Centro Cultural de Belém, Cine Teatro João Verde | Estrutura Financiada pela Direção Geral das Artes/Ministério da Cultura

M3 | 40' | INSCRIÇÕES: BILHETE GRATUITO PARA LEVANTAMENTO NO MOMENTO DO ESPETÁCULO  
MAIS INFORMAÇÕES: INSCRICOES.CULTURA@CM-BRAGA.PT

## Outros // Others



Domus da Escola Velha da Sé

### Mosaicos com memória e Desmontar a Domus

Ateliês e Visitas Guiadas

QUA/WED 07, 14, 21 E 28 E/AND QUI/THU 15, 22 E 29

M6 | PÚBLICO EM GERAL | GRATUITO MEDIANTE INSCRIÇÃO EM: GAB.ARQUEOLOGIA@CM-BRAGA.PT

Biblioteca Lúcio Craveiro da Silva

### Mari Popó e suas peripécias conta...

SÁB/SAT 10 - 16:00

Era uma vez um rapaz que gostava muito de estrelas. Certo dia decidiu partir em busca de uma estrela, numa viagem cheia de aventuras e magia! Entra nesta viagem em busca uma estrela dourada e brilhante.

INSCRIÇÕES: SEEC@BLCS.PT ATÉ 2 DIAS DE ANTECEDÊNCIA

Museu de Arqueologia D. Diogo de Sousa

### Natal no Museu

Oficinas, Contos e Visitas Guiadas

SAB/SAT 10 | SÁB/SAT 17 | QUA/WED 21 | TER/TUE 27 A/TO QUI/THU 29

INFO: MDDS.SERVICOEDUCATIVO@CULTURANORTE.GOV.PT

Biblioteca Lúcio Craveiro da Silva

### O Pai Natal que chegou depois do tempo

Hora do Conto

QUI/THU 15 - 10:00

INSCRIÇÕES: SEEC@BLCS.PT ATÉ 2 DIAS DE ANTECEDÊNCIA

Biblioteca Lúcio Craveiro da Silva

### A Magia do... Era uma vez...

por Ivone da Paz Soares

QUI/THU 15, 22 - 10:30

Atividade de animação do livro e da leitura.

INSCRIÇÕES: SEEC@BLCS.PT ATÉ 2 DIAS DE ANTECEDÊNCIA

Biblioteca Lúcio Craveiro da Silva

### A Magia dos sentidos e das Palavras cantadas no Natal

SEX/FRI 16 - 10:00

Atividade de animação do livro e da leitura.

INSCRIÇÕES: SEEC@BLCS.PT ATÉ 2 DIAS DE ANTECEDÊNCIA

Biblioteca Lúcio Craveiro da Silva

### "Pipo e Mimi, os 5 sentidos do Natal"

Sessão Pais & Bebés

SÁB/SAT 17 - 16:00

Dinamização: Ana Sofia Maia (Conversas Entre Famílias)

INSCRIÇÕES: SEEC@BLCS.PT ATÉ 2 DIAS DE ANTECEDÊNCIA

Biblioteca Lúcio Craveiro da Silva

### Experiências Malucas com o Cientista Maluco

SEG/MON 19 - 10:00

Dinamização: Juliana Kleinubing (Projeto Expressar)

60' | INSCRIÇÕES: SEEC@BLCS.PT

Biblioteca Lúcio Craveiro da Silva

### Eu conto... "O Cavaleiro da Dinamarca"

Leitura encenada

SEG/MON 19 - 15:00

Dinamização: Cristina Silva (Pontos de exclamação)

60' | INSCRIÇÕES: SEEC@BLCS.PT

Biblioteca Lúcio Craveiro da Silva

### O Hotel Extravagância de Natal

Sessão de conto e ateliê

TER/TUE 20 - 15:00

INSCRIÇÕES: SEEC@BLCS.PT

Biblioteca Lúcio Craveiro da Silva

### Um Anjo para o Natal

Oficina de olaria

TER/TUE 20 - 16:00

Dinamização: Maria Fernanda Braga

INSCRIÇÕES: SEEC@BLCS.PT

Biblioteca Lúcio Craveiro da Silva

## O Meu Saco de Histórias, com Kátia Santos

Oficina

QUA/WED 21 - 10:00

INSCRIÇÕES: SEEC@BLCS.PT

Biblioteca Lúcio Craveiro da Silva

## "A Jóia de Interior"

por Tin.Bra

QUA/WED 21 - 15:30

A vida é uma história cheia de aventuras infinitas na descoberta de cada um de nós. Nesta aventura vamos encontrar momentos de alegria e outros nem tanto, mas todos eles fazem parte, parte daquilo que eu sou, aquilo que tu és, daquilo que somos juntos, na busca da nossa essência.  
Dramaturgia: R.M.Cruz | Encenação: Dalila Lourenço

25'

Theatro Circo

## Oficinas para Tempos Disponíveis | Edição de Natal

QUA/WED 21 E AND QUI/THU 22 - 10:00

Oficinas nas áreas das artes visuais que garantem a exploração de várias formas de expressão artística, sempre com o Theatro Circo como motivo ou cenário.

Biblioteca Lúcio Craveiro da Silva

## "Coroa de Natal"

Oficina Plástica

QUI/THU 22 - 15:30

Dinamização: Ana Sofia Maia (Conversas entre Famílias)

INSCRIÇÕES: SEEC@BLCS.PT

Biblioteca Lúcio Craveiro da Silva

## "Brincar na Água", de António Vilhena

Conversa + Leitura Encenada

QUI/THU 28 - 14:30

INSCRIÇÕES: SEEC@BLCS.PT

Biblioteca Lúcio Craveiro da Silva

## "Sementes de Ano Novo"

Oficina Plástica

QUI/THU 28 - 15:00

Dinamização: Raquel Marinho

INSCRIÇÕES: SEEC@BLCS.PT

Biblioteca Lúcio Craveiro da Silva

## Concurso Camisolas Natalícias em Família

ATÉ/UNTIL SÁB/SAT 17

MAIS INFORMAÇÕES: SEEC@BLCS.PT



Azulejos do Convento do Pópulo

## Azul Cobalto | Plantas que Curam | Brincadeiras de Antigamente | Contos do Baú

Ateliês e Narrativa dramatizada

TER/TUE A/TO SEX/FRI

M6 | PÚBLICO EM GERAL | GRATUITO MEDIANTE INSCRIÇÃO EM: GAB.ARQUEOLOGIA@CM-BRAGA.PT

Fonte do Ídolo

## Papeis de Cêra e Oremos fonte

Ateliês

TER/TUE A/TO SEX/FRI

M6 | PÚBLICO EM GERAL | GRATUITO MEDIANTE INSCRIÇÃO EM: GAB.ARQUEOLOGIA@CM-BRAGA.PT

Termas Romanas do Alto da Cividade

## Relógio de Sol; Fiat Lux e Romana Luz

Ateliês

TER/TUE A/TO SEX/FRI

M6 | PÚBLICO EM GERAL | GRATUITO MEDIANTE INSCRIÇÃO EM: GAB.ARQUEOLOGIA@CM-BRAGA.PT

Azulejos do Convento do Pópulo | Termas Romanas do Alto da Cividade | Fonte do Ídolo

## Visitas Guiadas

TER/TUE A/TO SEX/FRI

M6 | PÚBLICO EM GERAL | GRATUITO MEDIANTE INSCRIÇÃO EM: GAB.ARQUEOLOGIA@CM-BRAGA.PT

## Museu dos Biscainhos

LER MAIS NA PÁGINA 77



# Visitas

## Painéis Azulejares do Convento do Pópulo

SEG A SEX / MON TO FRI – 09:00/17:00 – VISITAS EM CIRCUITO LIVRE  
 TER A SEX/ TUE TO FRI – 09:30/12:30 – 14:30/16:30 – VISITAS GUIADAS MEDIANTE MARCAÇÃO PRÉVIA  
 ENCERRA AOS SAB. DOM. E FERIADOS

Sob a égide da Ordem dos Ermitas de Santo Agostinho, é fundado nos finais do século XVI, o Convento do Pópulo e a respetiva Igreja. Atualmente, funcionam nas dependências conventuais, os serviços técnicos da Câmara Municipal de Braga. As paredes que ladeiam a escadaria nobre do Convento do Pópulo, apresentam um conjunto de painéis azulejares, datados do século XVIII, monocromáticos azul-cobalto, com temática religiosa, onde figuram Frades Agostinhos em cenários bucólicos.

Encontrando-se em avançado estado de degradação este conjunto azulejar, a Câmara Municipal de Braga promoveu, em 2006, uma intervenção de restauro, que teve por base o levantamento das patologias dos azulejos e das argamassas que os suportam, o restauro e preenchimento das lacunas existentes nos painéis azulejares, através da execução de réplicas sustentadas sempre no valor artístico e na fidelização das técnicas utilizadas nos originais, contribuindo-se deste modo, para uma melhor leitura e perceção do valor estético dos painéis azulejares no seu conjunto.

TEL. 253 616 060 | GAB.ARQUEOLOGIA@CM-BRAGA.PT  
 ENTRADA GRATUITA

## Museu de Arqueologia D. Diogo de Sousa

TER A DOM/TUE TO SUN – 10:00/17:30

O Museu possui uma coleção arqueológica da região do Minho, tendo em exposição artefactos cuja cronologia se estende desde a Pré-História à época Medieval, com destaque para o espólio romano proveniente de Bracara Augusta. A Exposição Permanente foi ampliada com a Doação Bühler-Brockhaus, uma Coleção de Arqueologia que contempla um vasto conjunto de peças da Antiguidade Clássica proveniente, maioritariamente, do Mundo Mediterrânico. Para além da área destinada ao público, o museu possui a área técnica que engloba um Laboratório de Conservação e Restauro e outros setores de atividade relacionados com o estudo e valorização de materiais arqueológicos."

## Fonte do Ídolo

SEG A SEX / MON TO FRI – 09:30/13:00 – 14:00/17:30 | SÁB/SAT – 11:00/17:30 | ENCERRA AOS DOM. E FERIADOS (EXCETO SEXTA-FEIRA SANTA) | VISITAS GUIADAS MEDIANTE MARCAÇÃO

Na antiga Capital do Conventus Bracara Augustanos, foi edificado nos inícios do séc. I um santuário rupestre, associado ao culto da água, que é hoje conhecido como Fonte do ídolo. A sua edificação deve-se provavelmente a um cidadão romano, de seu nome Célico Fronto, que a mandou fazer para usufruto da comunidade de Bracara Augusta. A singularidade desta fonte, em granito, conferiu-lhe em 1910 a classificação como Monumento Nacional e, em 2002–2004, foi alvo de obras de musealização.

O ESPAÇO POSSUI ACESSIBILIDADES PARA PESSOAS COM MOBILIDADE CONDICIONADA  
 TEL. 253 218 011 | FONTE.IDOLO@CM-BRAGA.PT



## Domus da Escola Velha da Sé

TER A SEX /TUE TO FRI – 09:30/12:30 – 14:30/16:30  
 VISITAS GUIADAS MEDIANTE MARCAÇÃO PRÉVIA | SAB. DOM. E FERIADOS NÃO SE REALIZAM VISITAS

Estas ruínas retratam importantes momentos da evolução do tecido urbano bracarense. Com origem no século I d.C., o conjunto de estruturas existentes no interior da antiga escola de ensino primário da Sé, atual Junta de Freguesia da Sé, corresponde esmagadoramente a restos de uma Domus do século II/III d.C. e cuja ocupação sobreviveu até ao século V d.C.. Também é visível neste local, restos do alicerce da muralha Fernandina e uma exposição permanente subordinada ao tema do mosaico.

TEL. 253 616 060 | GAB.ARQUEOLOGIA@CM-BRAGA.PT  
 ENTRADA GRATUITA



## Termas Romanas

SEG A SEX /MON TO FRI – 09:30/13:00 – 14:00/17:30 | SÁB/SAT – 11:00/17:30 | ENCERRA AOS DOM. E FERIADOS NACIONAIS (EXCETO SEXTA-FEIRA SANTA) | VISITAS GUIADAS MEDIANTE MARCAÇÃO ÚLTIMA ENTRADA DA MANHÃ E DE TARDE TERÁ DE SER FEITA 30 MIN. ANTES DO ENCERRAMENTO

Na colina do Alto da Cividade, no interior de uma ampla área arqueológica protegida, situam-se as termas públicas romanas, classificadas como Monumento Nacional desde 1986.

A C.M. de Braga com apoio do Ministério da Cultura e em colaboração com a Unidade de Arqueologia da Universidade do Minho e o Museu D. Diogo de Sousa, procederam à musealização dos vestígios e à requalificação do espaço, que abriu ao público em 2004. Na sequência do surgimento dos primeiros vestígios, em 1977, deu-se início a intervenções arqueológicas, apontando-se o século II, como a data provável para a construção das Termas. Em 1999, quando se procedia à definição do limite da Palaestra das Termas, descobre-se um Teatro anexo, de grande valor patrimonial.

O espaço possui acessibilidades para pessoas com mobilidade condicionada e condições de visita para invisuais.

TEL. 253 278 455 | TERMAS.ROMANAS@CM-BRAGA.PT

## Capela dos Coimbras

CAPELA E TORRE SEG A DOM / MON TO SUN – 09:30–17:30

JARDIM E ESPLANADA SEG A DOM / MON TO SUN – 09:30–24:00

Edificada entre 1525 e 1528 por D. João de Coimbra, provisor e vigário-geral da diocese de Braga, a Capela dos Coimbras, ou Capela de Nossa Senhora da Conceição, é uma das mais antigas capelas de Braga. Segue o modelo “igreja-torre”, de planta quadrada, uma tipologia associada aos traços do mestre João Castilho, considerado um dos maiores arquitetos do século XVI e um dos grandes da Europa do Renascimento. O programa decorativo exterior, onde se destaca a galilé de arcos abatidos, formada por grades de ferro com decoração barroca e rematada por várias esculturas, foi idealizado por Filipe Odarte, escultor de ascendência francesa. O interior possui um retábulo de pedra renascentista e um conjunto escultórico com imagens calcárias em tamanho real, atribuídos a João de Ruão (século XVI) e vários painéis azulejares setecentistas (1710 /1720), com temáticas alusivas ao livro do Génesis, da autoria do mestre P.M.P. É ainda possível subir à torre e visitar a antiga Sala do Arquivo, com uma exposição que conta a história da edificação da capela.



## Museu Pio XII

TER A DOM /TUE TO SUN – 09:30/12:30 – 14:30/18:00

O Museu Pio XII conta a História da Humanidade sob o título: “Uma luz brilhou nas trevas”. Num primeiro momento, convida a uma viagem desde o Paleolítico até ao tempo dos romanos. Começa depois uma nova aventura: João Batista anuncia; a Mãe traz ao mundo o Salvador; os Apóstolos seguem-nO; o Messias passa pela paixão e morte; ressuscita! O cristianismo vai-se difundindo. Os cristãos celebram a sua fé. A história do cristianismo é depois narrada por estratégicos apontamentos, com alusões: aos evangelistas e aos mártires; às devoções; às grandes construções e aos grandes santos medievais; à Companhia de Jesus, ao Concílio de Trento, a S. Frei Bartolomeu dos Mártires, às Missões e aos estilos da arte moderna; nos tempos mais recentes, à presença da Igreja no campo social, na relação com os poderes civis e na relação com o mundo. E ainda se documentam três devoções: ao Sagrado Coração de Jesus, à Eucaristia e a Nossa Senhora. Por fim, na Galeria do piso superior, à espera de todos, estará o maior retratista português do século XX: Henrique Medina. Uma arte imensa espriada em mais de oitenta obras.



## Museu dos Biscainhos

TER A DOM/ TUE TO SUN – 10:00/12:30 – 14:00/17:30 | ENCERRA ÀS SEG.

Instalado num notável conjunto patrimonial integrado por imóvel e jardim histórico barrocos, o Museu dos Biscainhos oferece uma coleção permanente estruturada a partir de doações e legados de beneméritos bracarenses entre outros, estando continuamente a ser enriquecida por oferta e depósitos de particulares e de organismos públicos. As atuais coleções enquadram artes decorativas, entre mobiliário, cerâmica portuguesa, europeia e chinesa, vidros portugueses e europeus, têxteis, ourivesaria, metais e armas. O acervo integra ainda pintura portuguesa e europeia, escultura, desenho, gravura, meios de transporte e etnografia.

## Tesouro – Museu da Sé de Braga

TER A DOM/TUE TO SUN – 09:00/12:30 – 14:30/17:30 | ENCERRA ÀS 18:30 NO HORÁRIO DE VERÃO

O Tesouro–Museu da Sé de Braga está inserido no conjunto monumental da Catedral de Braga. Tem como acervo peças de arte sacra de inestimável valor, recolhidas ao longo de mil anos de vida cristã dinamizada a partir da Catedral. Por entre as peças mais emblemáticas contam-se o túmulo Paleo–Cristão, o cálice e a patena de S. Geraldo ou a escultura da Virgem do Leite.

## Centro Interpretativo das Memórias da Misericórdia de Braga – Palácio do Raio

TER–SÁB/TUE–SAT – 10:00 – 12:30 / 14:30 – 17:30

VISITAS ORIENTADAS MEDIANTE MARCAÇÃO GUIDED TOURS BY APPOINTMENT

Para além da história do imponente Palácio do Raio, edifício do século XVIII, acolhe um valioso acervo de peças de arte sacra, têxtil, pintura, escultura, ourivesaria, cerâmica e utensílios médicos e farmacêuticos, assim como documentos que testemunham mais de 500 anos de história da instituição.

## Museu da Imagem

**ENCERRADO TEMPORARIAMENTE PARA OBRAS**

Ocupa uma das torres da antiga muralha medieval do séc. XVI (1594) e um edifício do século XIX, disponibilizando para consulta, imagens provenientes do Arquivo Aliança. Acolhe exposições temporárias na área da fotografia.

## Mosteiro de São Martinho de Tibães

**TER A DOM/TUE TO SUN – 10:00 – 18:00**

O Mosteiro de São Martinho de Tibães foi classificado como Imóvel de Interesse Público em 1944, estando atualmente afeto à Direção Regional de Cultura do Norte. Em 1567 tornou-se a Casa-mãe da Congregação de São Bento do Reino de Portugal, com 22 mosteiros em Portugal e 13 no Brasil. Atingiu o seu máximo esplendor nos séculos XVII e XVIII, após ter sido transformado num dos maiores conjuntos monásticos do Portugal barroco e num importante centro produtor e difusor de culturas e estéticas, lugar de exceção do pensamento e arte portuguesas. O Mosteiro é constituído pela igreja, alas conventuais e espaço exterior, também conhecido como cerca conventual.

## Museu dos Cordofones

**SEG A DOM/MON TO SUN – 09:00 – 12:00 / 14:00 – 19:00**

O Museu dos Cordofones é constituído, na sua essência, pelas várias coleções de instrumentos de corda pertencentes a Domingos Machado. A sua singularidade reside no facto de todos os cordofones expostos terem sido construídos pelo próprio artesão, seguindo os métodos ancestrais que lhe foram legados por seu pai. Possui ainda os instrumentos mais característicos da região, como os cavaquinhos e as violas braguesas, sendo alguns exemplares raros e antigos.

## Museu da Escola Sá de Miranda

**SEG-SEX/MON-FRI – 09:00-12:00 / 14:00-17:00**

**VISITAS ORIENTADAS MEDIANTE MARCAÇÃO  
GUIDED TOURS BY APPOINTMENT**

O Museu da Escola Sá de Miranda reúne uma coleção científica de material didático-pedagógico de diversas áreas do conhecimento. A coleção é, maioritariamente, oriunda dos gabinetes de História Natural, de Físico-Química e de Geografia do antigo Liceu Sá de Miranda. Congrega também alguns objetos do antigo Colégio do Espírito Santo, que funcionou desde 1872 até outubro de 1910, nas instalações da atual Escola Sá de Miranda. O espólio do Museu em termos de Ciências Naturais é dotado de uma coleção notável de seres vivos taxidermizados.

## Capela de São Frutuoso (Séc. VII)

**TER-DOM/TUE-SUN – 14:00 – 16:30**

A pequena capela de Montélios deve a sua existência a São Frutuoso, bispo de Dume e de Braga durante a época visigótica, que aqui escolheu ser sepultado, na década de 60 do século VII. À sua volta existia um conjunto monástico bem maior, centro religioso da região neste período, mas que terá sucumbido, muito provavelmente no início do século XVI, quando se procederam às obras de reedificação do Mosteiro por parte dos franciscanos. Na sua pequenez, a capela de São Frutuoso é um dos mais fascinantes monumentos altomedievais peninsulares.

## Núcleo Museológico de Dume

**TER A SEX/TUE TO FRI – 14:00 – 18:00**

**SÁB/SAT – 14:00 – 18:00**

**EXCETO 1.º SÁBADO DO MÊS**

**1.º DOMINGO DO MÊS – 9:30 – 12:30**

O Núcleo Museológico de Dume alberga o túmulo de São Martinho de Dume e as ruínas arqueológicas da basílica e mosteiro Suevo e balneário Romano, tendo como objetivo a preservação, valorização e divulgação destas mesmas ruínas existentes.

## Museu Nogueira da Silva

**MUSEU E JARDIM TER A SEX / TUE TO FRI – 10:00/12:00 – 14:00/17:00 | SÁB/SAT – 14:00-17:00**

**GALERIAS E CAFETARIA TER A SEX / TUE TO FRI – 10:00/12:30 – 14:00/18:30 | SÁB/SAT – 14:00-18:30**

**ENCERRA AOS DOM. SEG. E FERIADOS**

O Museu Nogueira da Silva deve a sua fundação ao legado, feito em setembro de 1975, a favor da Universidade do Minho, por António Augusto Nogueira da Silva. Originário de uma família bracarense, desenvolveu uma atividade filantrópica que levou o Estado e a Igreja a distingui-lo com várias ordens honoríficas. O edifício da autoria do arquiteto Rodrigues Lima, o jardim e a localização no centro da cidade, tornaram possível o desenvolvimento de um programa cultural intenso de exposições temporárias de arte ou temas ligados ao património, concertos, recitais de poesia, entre outros. Possui um Centro de Documentação Fotográfica onde se conservam vários arquivos e um espaço dedicado à escritora Maria Ondina Braga. Para a mediação com as escolas possui um Serviço Educativo com uma variada programação. A exposição permanente inclui uma importante coleção de porcelana, mobiliário, pintura, escultura, ourivesaria, marfim, tapeçaria e azulejos.



## Museu do Traje

Espaço dedicado à etnografia do Baixo Minho. Encontram-se em exposição permanente os diversos trajes do século XIX, recolhidos no distrito de Braga, organizados por zonas geográficas: traje de Encosta, traje de Ribeira, traje de Valdeste, traje de Sequeira ou traje de Capotilha ou Vale do Cávado – o traje mais característico da cidade de Braga. Neste espaço é possível conhecer um pouco da história popular da região, na qual se apresentam, também, instrumentos musicais marcadamente tradicionais, como a concertina, o cavaquinho, a viola braguesa, o clarinete, o bombo ou os ferrinhos. O museu apresenta ainda exposições temporárias, assim como se dedica à formação do ensino de bordados e de instrumentos musicais.

## Moinhos da Tojeira

VISITAS MEDIANTE MARCAÇÃO  
GUIDED TOURS BY APPOINTMENT

Beneficiando da passagem do rio Febras (afluente do rio Ave), estas unidades de arqueologia industrial, movidas exclusivamente pela força da água, remontam aos séculos XVIII/XIX. No moinho, além de se poder observar o processo de moagem, é possível, também, compreender como se desenvolvia todo o ciclo do pão. O mesmo se passa no lagar de azeite onde, através de quadros interpretativos, se pode conhecer todo o antigo processo da transformação da azeitona em azeite.

## Núcleo Interpretativo da História de Braga – Torre de Menagem

ENCERRADO TEMPORARIAMENTE

A Torre de Menagem é quase só o que resta do antigo castelo da cidade. Localizada no ponto mais elevado do planalto em que assentava o burgo medieval, estava integrada numa fortificação reforçada com cinco torreões. É ali, no núcleo do antigo castelo de Braga e baluarte mais evidente da nossa história comum, que surge um núcleo interpretativo da história de Braga, devotado ao público escolar mas alargado à compreensão de todos os bracarenses. Intitulada “Era uma vez uma cidade” esta exposição propõe uma versão ilustrada da história, protagonistas e evolução urbana de Braga, através do talento esclarecido do bracarense César Figueiredo. Mais de oitenta ilustrações, distribuídas ao longo de quatro pisos, permitem um inédito percurso pelos dois mil anos de história da cidade de Braga. De acesso livre gratuito, este projeto será o ponto de partida para um itinerário por todos os monumentos e núcleos museológicos bracarenses.

# Dezembro

Todos os eventos //  
All events



## Dia-a-Dia // Day to Day

QUI/THU 01	17:00	"Soldadinhos de Chumbo", pelo Grupo de Percussão da Equipa Espiral	Ruas do Centro Histórico	EVENTO/EVENT
QUI/THU 01	17:30	Cerimónia de Inauguração das Luzes de Natal - Braga é Natal	Avenida Central	EVENTO/EVENT
QUI/THU 01	21:30	Mercado de Natal - Braga é Natal	Pracça Municipal	EVENTO/THEATER
QUI/THU 01	10:30 E 16:00	Fábrica de Sonhos - Braga é Natal	Fundação INATEL - Av. Central	TEATRO/THEATER
QUI/THU 01	11:00	"Táxi Duende", pelo Grupo de Teatro Malad'arte - Braga é Natal	Pracça Municipal	TEATRO/THEATER
SEX/FRI 02	09:30 E 14:00	Fábrica de Sonhos - Braga é Natal	Fundação INATEL - Av. Central	EVENTO/EVENT
SEX/FRI 02	21:30	Gilmário Vemba	Theatro Circo	TEATRO/THEATER
SAB/SAT 03	16:00	"Uma aventura no parque", pelo Grupo de Teatro Malad'arte - Descentrar	Audatório JF Nogueira	TEATRO/THEATER
SAB/SAT 03	10:30 E 16:00	Fábrica de Sonhos - Braga é Natal	Fundação INATEL - Av. Central	TEATRO/THEATER
SAB/SAT 03	21:30	"Cachupa Psicológica" - Descentrar	Audatório JF Nogueira	CONCERTO/CONCERT
SAB/SAT 03	21:30	Margulis e Magalhães	Theatro Circo	CONCERTO/CONCERT
DOM/SUN 04	10:30 E 16:00	Fábrica de Sonhos - Braga é Natal	Fundação INATEL - Av. Central	TEATRO/THEATER
SEG/MON 05	21:30	"Homenagem a Nella Maissa",Orq. Simfonietta Braga - Dia de S. Geraldo	Theatro Circo	CONCERTO/CONCERT
TER/TUE 06	21:30	Diogo Batúguas	Espaço Vita	EVENTO/EVENT
TER/TUE 06	21:30	Não Há Como a Nossa Casa	Biblioteca Lúcio Craveiro da Silva	FILME/MOVIE
QUA/WED 07	21:30	A Maior Flor do Mundo   Teatro do Noroeste	Theatro Circo	TEATRO/THEATER
QUA/WED 07	22:00	Michael Gira + Kristof Hahn (Swans)	gnration	CONCERTO/CONCERT
QUI/THU 08	17:00	"Natal Tradicional", pelos Orígem e GFUM - Braga é Natal	Pracça Municipal	CONCERTO/CONCERT
SEX/FRI 09	11:00	"Táxi Duende", pelo Grupo de Teatro Malad'arte - Braga é Natal	Pracça Municipal	TEATRO/THEATER
SEX/FRI 09	21:30	XXVII CELTA	Theatro Circo	CONCERTO/CONCERT
SAB/SAT 10	11:00	"Táxi Duende", pelo Grupo de Teatro Malad'arte - Braga é Natal	Pracça Municipal	TEATRO/THEATER
SAB/SAT 10	18:00	Surma	gnration	CONCERTO/CONCERT
SAB/SAT 10	21:30	XXVII CELTA	Theatro Circo	CONCERTO/CONCERT
DOM/SUN 11	11:00	Orquestra Filarmónica de Braga	Salão Medieval Reitoria Univ.Minho	CONCERTO/CONCERT
SEG/MON 12	21:30	"Crimes of the Future"	Theatro Circo	FILME/MOVIE
TER/TUE 13	21:30	A Loja da Esquina	Biblioteca Lúcio Craveiro da Silva	FILME/MOVIE
QUA/WED 14	18:30	Concerto peloCAUM - Braga é Natal	Pracça Municipal	CONCERTO/CONCERT
QUI/THU 15	21:30	A Espera de Godot   Teatro Nacional S. João	Theatro Circo	TEATRO/THEATER
SEX/FRI 16	21:30	À Espera de Godot   Teatro Nacional S. João	Theatro Circo	TEATRO/THEATER
SEX/FRI 16	21:30	Coro e Orquestra Santa Casa da Misericórdia de Braga	Igreja do Hospital de São Marcos	CONCERTO/CONCERT
SEX/FRI 16	21:30	Guache	gnration	CONCERTO/CONCERT
SAB/SAT 17	17:00	Bolo Rei Gigante	Pracça Municipal	CONCERTO/CONCERT
SAB/SAT 17	17:30	Coletivo Vandalismo	gnration	CONCERTO/CONCERT
SAB/SAT 17	18:30	Vessel + Rakhi Singh + Pluris Ensemble	gnration	CONCERTO/CONCERT
SAB/SAT 17	21:00	Coro da AMSB - Associação de Música Sacra de Braga	Basilica do Bom Jesus	CONCERTO/CONCERT

SAB/SAT 17	21:30	XXVII Puer Natus Est	Sé Catedral de Braga	CONCERTO/CONCERT
DOM/SUN 18	11:00 E 15:00	"Coração", pela Fértil Cultural - Palcos Irrequietos	Salão Nobre Museu dos Biscainhos	TEATRO/THEATER
DOM/SUN 18	16:00	Parada de Natal	Ruas do Centro Histórico	OFICINA/WORKSHOP
DOM/SUN 18	18:00	Caravana Rolidei	Sede Junta de Freguesia de Arentim	FILME/MOVIE
SEG/MON 19	21:30	Corsage - Espírito Inquieto	Biblioteca Lúcio Craveiro da Silva	FILME/MOVIE
TER/TUE 20	11:00	"Táxi Duende", pelo Grupo de Teatro Malad'arte- Braga é Natal	Pracça Municipal	TEATRO/THEATER
TER/TUE 20	21:30	Orquestra de Cordas Dedilhadas do Minho	Capela Imaculada Seminário Menor	CONCERTO/CONCERT
QUA/WED 21	15:00	"Táxi Duende", pelo Grupo de Teatro Malad'arte - Braga é Natal	Pracça Municipal	TEATRO/THEATER
QUA/WED 21	21:00	Inquietude, de Manoel de Oliveira	Theatro Circo	FILME/MOVIE
QUI/THU 22	21:00	O Princípio da Incerteza, de Manoel de Oliveira	Theatro Circo	FILME/MOVIE
SEX/FRI 23	19:00	Endeless Love	Salão Medieval reitoria Univ. Minho	CONCERTO/CONCERT
SAB/SAT 24	10:30	Bananeiro da Pequenada	Pracça Municipal	EVENTO/EVENT
SEG/MON 26	21:30	Poeta	Theatro Circo	FILME/MOVIE
SEG/MON 26	21:00	Bailado Quebra Nozes	Alice Forum Braga	EVENTO/EVENT
TER/TUE 27	21:00	Bailado Lago dos Cisnes	Alice Forum Braga	EVENTO/EVENT
QUA/WED 28	18:30	Mais de Cem mil Dias	Theatro Circo	CONCERTO/CONCERT
QUI/THU 29	21:30	Concerto Comemorativo 50 anos   CMCGB	Theatro Circo	CONCERTO/CONCERT
SEX/FRI 30	21:00	44.ª Edição da Corrida de S. Silvestre	Pracça da República	CONCERTO/CONCERT
SAB/SAT 31	22:00	Passagem de Ano Novo	Alice Forum Braga	OUTROS/OTHERS

## Permanentes // All Month

ATÉ/UNTIL SEX/FRI 30		There is nothing old under the Sun, de Beatriz Banha	Galeria Encontros da Imagem	EXPOSIÇÃO/EXHIBITION
ATÉ SAB 10/ UNTIL SAT 10		"Olhar o Cosmos"   Filipe Carneiro	Palácio do Raio	EXPOSIÇÃO/EXHIBITION
ATÉ SAB 10/ UNTIL SAT 10		Incluir++	Biblioteca Lúcio Craveiro da Silva	EXPOSIÇÃO/EXHIBITION
ATÉ/UNTIL SEX/FRI 16		Arquivo de Victor Sá	Arquivo Distrital de Braga	EXPOSIÇÃO/EXHIBITION
SEX/FRI 16 E/AND SÁB/SAT 17		Posto de escuta: mestrado em média arts uminho	Galeria gnration	EXPOSIÇÃO/EXHIBITION
ATÉ QUI 29/ UNTIL THU 29		"Dualidade"   Paula Bertecchi	Galeria do Paço_ Univ. Minho	EXPOSIÇÃO/EXHIBITION
ATÉ/UNTIL SEX/FRI 30		Exposição bibliográfica sobre Música Tradicional Minhota e Instrumentos Musicai	Biblioteca Lúcio Craveiro da Silva	EXPOSIÇÃO/EXHIBITION
ATÉ/UNTIL SÁB/SAT 31		Diário gráfico de Braga...   Braga em Risco - VI Encontro de Ilustração	Mercado Municipal	EXPOSIÇÃO/EXHIBITION
ATÉ /UNTIL SÁB/SAT 31		Scale Travels: Tran.d'edit_128_35_blue_dot_ : 20.0005mhz	Galeria gnration	EXPOSIÇÃO/EXHIBITION
ATÉ/UNTIL SÁB/SAT 31		Humaniz(Arte)   OIKOS e Plataforma Pandemonium	Biblioteca Lúcio Craveiro da Silva	EXPOSIÇÃO/EXHIBITION
ATÉ/UNTIL 07 JAN/JAN 07		Adélia Gonçalves	Museu Nogueira da Silva	EXPOSIÇÃO/EXHIBITION
ATÉ/UNTIL 10 JAN/JAN 10		Dispositófonicos: acumuladores de objetos sonantes	Galeria gnration	EXPOSIÇÃO/EXHIBITION
ATÉ/UNTIL 14 JAN/JAN 14		Manu Romeiro	Galeria Mola	EXPOSIÇÃO/EXHIBITION
ATÉ/UNTIL 31 JAN/JAN 31		Bruno Loureiro, Carlos Saramago, David Lopes, Jo... e Xicofran	Casa dos Coimbras	EXPOSIÇÃO/EXHIBITION
ATÉ/UNTIL 25 FEB/FEB 25		João Penalva	Zet Gallery	EXPOSIÇÃO/EXHIBITION

## CULTURA E LAZER

### Altice Forum Braga

Av. Dr. Francisco Pires  
Gonçalves  
+ 351 253 208 230  
comercial@investbraga.com  
SEG-SEX 09.00-18.00  
SÁB-10.00-17.00

### Arquivo Distrital de Braga

R. Abade da Loureira  
+ 351 253 601 070  
adb@adb.uminho.pt  
SEG-SEX 09.00-12.30/14.00-17.30

### Azulejos do Convento do Pópulo

Pç. Conde de Agrolongo  
+ 253 616 060 - ext. 1106  
gab.arqueologia@cm-braga.pt  
www.cm-braga.pt

### Biblioteca Lúcio Craveiro da Silva

R. de S. Paulo, 1  
+ 351 253 205 970  
blcs@blcs.pt  
blcs.pt  
SEG-SEX 09.00-20.00  
SÁB-09.30-12.30/14.00-18.00

### Biblioteca Pública de Braga

Largo do Paço  
+351253 601 180  
bpb@bpb.uminho.pt  
SEG - SEX 9.30 - 17.30

### Café A Brasileira

Lg. do Barão de São Martinho 17,  
+ 351 253 262 104  
geral@cafe-abrasileira.com

### Capela de S. Frutuoso

Lg. de S. Francisco, Real  
+ 351 253 622 576  
paroquia.real@gmail.com

### Capela dos Coimbras

Lg. de Santa Cruz, 23  
info@capeladoscoimbras.pt  
capeladoscoimbras.pt

### Casa dos Crivos

R. de S. Marcos, 37- 41  
+ 351 253 615 288  
cultura@cm-braga.pt  
SEG e SÁB  
10.00-13.00/15.00 -18.00  
TER a SEX  
10.00-13.00/14.30 -18.00  
Encerrado temporariamente para obras

### Casa do Professor

Av. Central, 106-110  
+ 351 253 609 250  
geral@casadoprofessor.pt  
casadoprofessor.pt

### CIMMB – Palácio do Raio

R. do Raio, 400  
+ 351 253 206 520  
cimmb.praio@scmb.pt  
scmbbraga.pt  
TER-SÁB 10.00-13.00/14.30-18.30

### Cobalto

Rua de Santo André, 59  
+ 351 926 089 919  
cobalto.studio.braga@gmail.com  
www.cobalto.org

### Conservatório Bomfim Mercado Cultural do Carandá

Pç. Cândido Pires 15  
+ 351 253 202 300  
conservatorio@bomfim.org  
conservatorio.bomfim.org

### Domus da Escola Velha da Sé

R. D. Afonso Henriques, 1  
+ 351 253 616 060 - ext. 1119  
gab.arqueologia@cm-braga.pt  
www.cm-braga.pt

### Escola S. de Alberto Sampaio

R. Álvaro Carneiro  
+351 253 204 220  
info@aesas.pt  
aesas.pt

### Espaço Vita

R. São Domingos, 94 D  
+ 351 253 203 180  
info@espacovita.pt  
espacovita.pt

### Fonte do Ídolo

R. do Raio  
+ 351 253 218 011  
fonte.idolo@cm-braga.pt  
cm-braga.pt

### Forum Arte Braga

Av. Dr. Francisco Pires  
Gonçalves  
+ 351 253 208 230  
info@forumartebraga.com  
forumartebraga.com

### Fundação Bracara Augusta

R. Santo António das Travessas, 26  
+ 351 253 268 180  
fba@cm-braga.pt  
fbracaraugusta.org

### Galeria da Estação - Encontros da Imagem

Largo da Estação n.º 40  
galeria@encontrosdaimagem.com

### Galeria Duarte Sequeira

R. da Galeria, 129  
+ 351 253 602 553  
duartesequeira.com

### Galeria do Paço

Lg. do Paço  
+ 351 253 601 059  
lojadopaco@reitoria.uminho.pt  
sec-mmmartins@reitoria.uminho.pt  
SEG-SÁB 10.00-18.00

### gnration

Pç. Conde de Agrolongo, 123  
+ 351 253 142 200  
info@gnration.pt  
gnration.pt

### Livraria 100.ª Página

Av. Central 118  
+ 351 253 267 647  
livraria@centesima.com  
centesima.com

### Moinhos da Tojeira

Lg. do Paço, 2  
Sobreposta  
+ 351 966 026 725  
moinhosdatojeira@gmail.com  
moinhosdatojeira.pt

### Mosteiro de Tibães

R. do Mosteiro, 59  
Mire de Tibães  
+ 351 253 622 670  
msmtibaes@culturanteiro.gov.pt  
mosteirodetibaes.org  
TER-DOM 10.00-19.00

### Museu de Arqueologia D. Diogo de Sousa

R. dos Bombeiros Voluntários  
+ 351 253 273 706  
mdds@culturanteiro.gov.pt  
TER-DOM 09.30-18.00

### Museu dos Biscainhos

R. dos Biscainhos  
+ 351 253 204 650  
mbiscainhos@culturanteiro.gov.pt

### Museu Cordofones

Av. António Gomes Pereira, 13  
+ 351 253 673 855

### Museu da Imagem

Cpo. das Hortas, 35  
+ 351 253 278 633  
cultura@cm-braga.pt  
Encerrado temporariamente para obras

### Museu Nogueira da Silva

Av. Central, 61  
+ 351 253 601 275  
sec@mns.uminho.pt  
mns.uminho.pt  
TER-SEX 10.00-12.00/14.00-17.00  
SÁB. 14.00-17.00

### Museu Pio XII

Lg. de Santiago, 47  
+351 253 200 130  
geral@museupioxii.com  
museupioxii.com  
SEG-SEX 09.30-12.30/14.30-18.00

### Museu do Traje Dr. Gonçalo Sampaio

R. do Raio, 2  
+ 351 911 066 387  
museudotraje.braga@gmail.com

### Núcleo Mus. de Dume

Adro da Igreja Paroquial de Dume  
+ 351 924 472 460  
nmdumereservas@gmail.com

### Parque de Campismo e Caravanismo

Est. Nac. 101  
Braga-Guimarães, Km 1  
+ 351 253 273 355  
parque.campismo@cm-braga.pt

### Parque Nacional da Peneda – Gerês

+ 351 253 203 480  
geira.pt/pnpg/

### Planetário Casa da Ciência de Braga

R. Maria Delfina  
Gomes, 4, Gualtar  
+ 351 253 695 236

### Posto de Turismo

Av. da Liberdade, 1  
+ 351 253 262 550  
turismo@cm-braga.pt  
cm-braga.pt  
SEG-SEX 09.00-18.30  
SÁB-DOM 09.30-13.00/14.00-17.30

### Quinta Pedagógica

Cam. dos Quatro Caminhos, Real  
+ 351 253 623 560  
quinta.pedagogica@cm-braga.pt  
cm-braga.pt  
SEG-SEX 09.30-12.00/14.30-17.00

### Salão Medieval

da Reitoria da UMinho  
Largo do Paço  
+351 253 601 100

### Termas Romanas do Alto da Cividade

R. Dr. Rocha Peixoto  
+ 351 253 278 455  
termas.romanas@cm-braga.pt  
www.cm-braga.pt

### Tesouro-Museu da Sé de Braga

Igreja da Sé Catedral  
R. D. Paio Mendes  
+ 351 253 263 317  
info@se-braga.pt  
se-braga.pt

### Theatro Circo

Av. da Liberdade, 697  
+ 351 253 203 800  
theatrocirco  
@theatrocirco.com  
theatrocirco.com

### Torre de Menagem Núcleo Interpretativo da História de Braga

Terreiro do Castelo  
+ 351 253 203 152  
cultura@cm-braga.pt  
ENCERRADO TEMPORARIAMENTE

### Ludoteca da Estufa

Pq. da Ponte  
+ 351 253 616 198  
cultura@cm-braga.pt  
SEG 14.00-17.30  
TER-QUA 09.00-12.30/  
14.00-17.30  
QUI-SEX 09.00-12.30/  
14.00-19.00  
SÁB 09.00-12-30/14.00-22.30  
DOM 15.00-19.00

### Turismo Porto e Norte de Portugal

+ 351 253 202 770  
portoente.pt

### Zet Gallery

R. do Raio, 175  
+ 351 253 116 620  
info@zetgallery.pt  
www.zetgallery.pt

## CONTACTOS ÚTEIS

### BragaTaxis

+ 351 253 253 253

### CIAB Tribunal Arbitral do Consumo

+ 351 253 617 604

### CP Caminhos de Ferro

808 208 208

### CTT Correios

+ 351 253 606 952

### EDP

+ 351 253 005 000

### Informação ao Consumidor

+ 351 253 262 550

### Loja do Cidadão

707 241 107

### PT Comunicações

+ 351 253 500 500

### Tribunal Judicial

+ 351 253 610 301

## OUTROS CONTACTOS

### Centro de Juventude de Braga

+ 351 253 204 250

### Jornal Correio do Minho

+ 351 253 309 500

### Jornal Diário Minho

+ 351 253 609 460

### Rádio Antena Minho

+ 351 253 309 560  
+ 351 253 309 060

### Rádio Renascença

+ 351 253 613 270

### Rádio Universitária do Minho

+ 351 253 200 630

### Universidade Católica Portuguesa

+ 351 253 206 100

### Universidade do Minho

+ 351 253 601 100

## SERVIÇOS MUNICIPAIS

### Agere

+ 351 253 205 000  
Bragahabit  
+ 351 253 268 666

### Braval

+ 351 253 639 220

### Câmara Municipal de Braga

+ 351 253 616 060

### EC Sequeira / Sede da Junta de Freguesia

+ 351 926 304 932

### EC Tadim / Sede da Junta de Freguesia

+ 351 926 304 924

### Sede da Junta de Freguesia de S. Victor

Rua de S. Victor, 11  
+ 351 253 274 815  
geral@juntasvictor.pt  
www.juntasvictor.pt  
SEG-SEX 09.00-18.00

### Telefone do Município

+ 351 253 612 100

### TUB

+ 351 253 606 890

## SAÚDE E EMERGÊNCIA

### Número Nacional de Emergência

112

### Bombeiros Sapadores

+ 351 253 264 077

### Bombeiros Voluntários

+ 351 253 200 430

### Cruz Vermelha Portuguesa

+ 351 253 208 870

### Guarda Nacional Republicana

+ 351 253 203 030

### Hospital de Braga

+ 351 253 027 000

### Hospital Lusíadas Braga

+ 253 079 579

### Hospital Privado de Braga – Grupo Trofa Saúde

+ 351 253 680 200

### Polícia Judiciária

+ 351 253 255 000

### Polícia Municipal

+ 351 253 609 740

### Polícia de Segurança Pública

+ 351 253 200 420

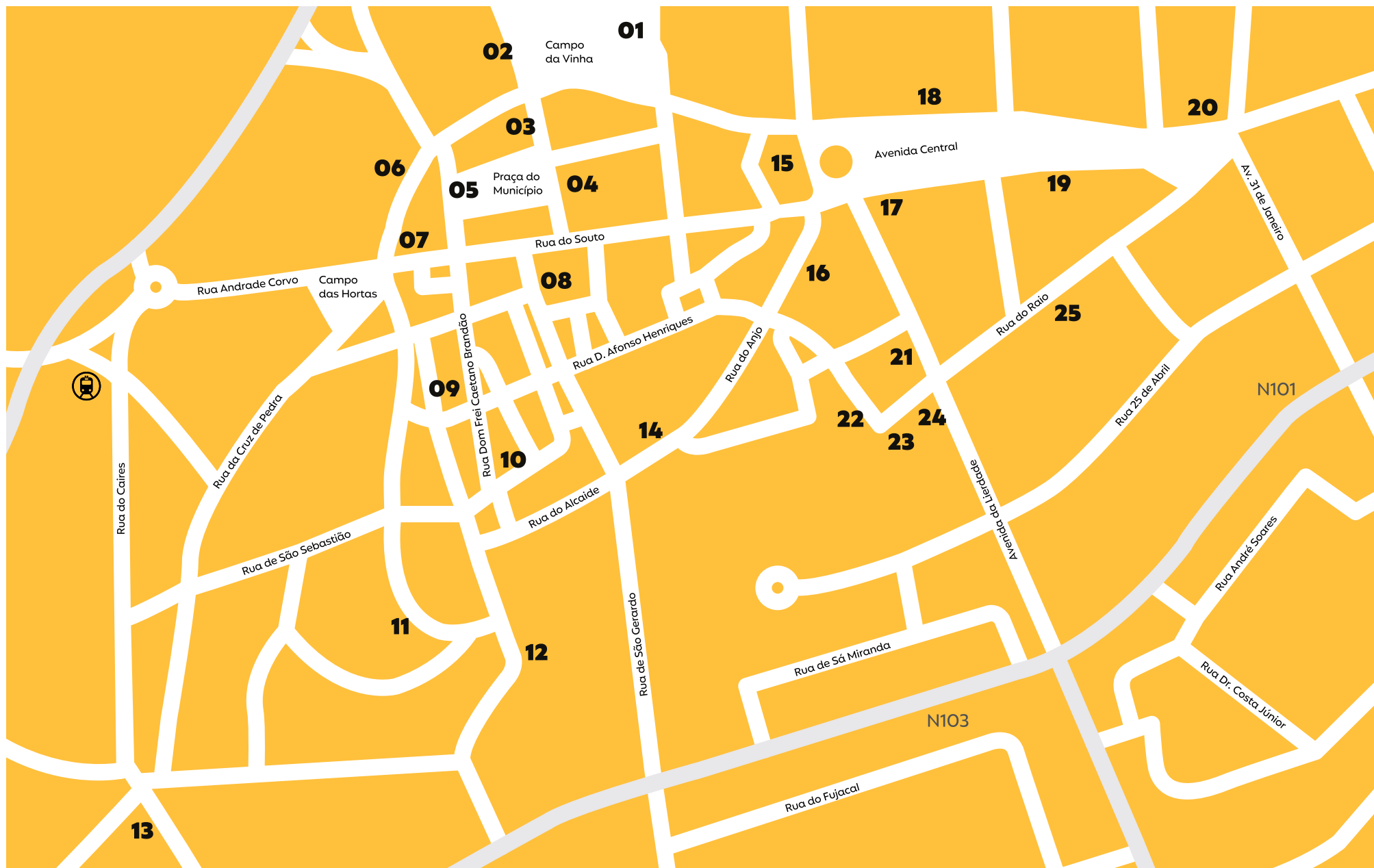

- 1** gnration
- 2** Convento do Pópulo
- 3** Fundação Bracara Augusta
- 4** Biblioteca Pública de Braga
- 5** Câmara Municipal de Braga
- 6** Museu dos Biscainhos
- 7** Museu da Imagem
- 8** Igreja da Sé Catedral
- 9** Domus da Escola Velha da Sé
- 10** Biblioteca Lúcio Craveiro da Silva

- 11** Termas Romanas do Alto da Cividade
- 12** Museu de Arqueologia D. Diogo de Sousa
- 13** Auditório Municipal Galécia
- 14** Museu Pio XII
- 15** Torre de Menagem
- 16** Casa dos Crivos
- 17** Posto de Turismo
- 18** Museu Nogueira da Silva
- 19** Casa do Professor
- 20** Velha-a-Branca - Estaleiro Cultural

- 21** Theatro Circo
- 22** Palácio do Raio
- 23** Museu do Traje
- 24** Fonte do Ídolo
- 25** Zet Gallery



# SUBSCREVA A NOSSA **NEWSLETTER**

Fique a par da programação cultural  
promovida pelo Município de Braga.



**Braga  
Cultura**