Braga Cultura

Dezembro '19



**E é numa azáfama entre
folhas e apontamentos,
telefonemas e emails,
as folhas vão ficando
rabiscadas com cores
diferentes, com nomes
e horários.**

Pensa-se para novos e menos novos, para quem está de férias e para quem não está. Se está frio como se faz? Qual o plano B se chover? Quantas inscrições? Conseguimos colocar todos? E as oficinas? E a Parada? E o Circo? No meio de inúmeras solicitações e projetos, vamos construindo a programação cultural do Natal! A programação da Tenda, os concertos na rua e nos lares... Cada Grupo Cultural ou Instituição mostra o melhor que faz mas principalmente partilha a sua alegria. Tendo o firme propósito de deixar quem está a assistir feliz! A Agenda Cultural mostra a diversidade e a amplitude das diferentes ações. Todos querem mostrar como vivem este tempo único. São as festas e os concertos mas são sobretudo os presépios. Construções carregadas de intencionalidade que guardam em si tradições e hábitos de muito tempo. O concelho fica infinitamente mais bonito! São as luzes, os presépios... É dezembro! O que queremos mais? Parece que vivemos para este mês. Creio que neste tempo somos melhores. Mais generosos, mais pacientes, mais solidários...mais felizes! É difícil não ficar emocionado com as canções natalícias, com os gestos de solidariedade, com a alegria de abraçar quem regressa e de recordar com os olhos rasos de água quem já não está! O Natal é assim e não deixa ninguém indiferente! Sejam as recordações ou a vivência do momento, o Natal é um tempo único! Por tudo isto gostava que fosse mais vezes dezembro! Porque estamos mais solidários, porque paramos para escutar uma canção, porque nos deixamos abraçar, porque somos mais capazes de nos emocionar, porque temos mais tempo para o que vale realmente a pena! Porque nos permitimos sonhar. Porque nos permitimos ser melhores! Porque é este o tempo de reforçar laços de afeto entre todos os que fazem de Braga uma verdadeira Cidade Família! E é por isso que Braga é Natal!

Index

Destques Highlights

01

Editorial

08

**Comemorações
do Dia e São Geraldo**

10

Braga é Natal

40

**À Descoberta
de Braga**

42

**Quadrilátero
Dezembro**

84

Todos os eventos
All events

88

Contactos
Contacts

90

Mapa
Map

Exposições Exhibitions

44

46
Inaugurações
Openings

48
Em exibição
In exhibition

Eventos Events

52

54
Livros
Books

54
Oficinas
Workshops

55
Conferências
Talks

56
Outros Eventos
Other Events

Espetáculos Shows

58

60
Concertos
Concerts

63
Artes
Performativas
Performing
Arts

65
Outros
Other

Cinema Cinema

66

68
Sessões
Movies

69
Estreias
Premieres

Crianças Kids

70

72
Artes
Performativas
Performing
Arts

72
Oficinas
Workshops

75
Hora do Conto
Storytime

Visitas Visit

76

78
Museus
Museums

82
Torre de
Menagem

Destaaques

Highlights





Braga é Natal

Ler mais na pág. 10

Comemorações do Dia de São Geraldo

O dia de São Geraldo celebra-se anualmente a 5 de dezembro e é revestido de um significado particular pelo facto desta personalidade ser considerada o padroeiro da cidade de Braga. A Câmara Municipal de Braga associa-se de uma forma mais ativa à comemoração desta data simbólica para a cidade de Braga, não apenas com apoio logístico, mas potenciando iniciativas que complementam o programa já elaborado pelo Cabido da Sé Primaz.



Capela de S. Geraldo

Visitas à Capela de S. Geraldo

QUI/THU 05 – 08:30

Visita das escolas e comunidade em geral.

Naves da Sé

S. Geraldo e o Milagre da Fruta

Representação teatral pelos alunos da escola E.B.1 da Sé

QUI/THU 05 – 10:30

Sé Catedral

Celebração da Missa Solene em Honra de S. Geraldo

QUI/THU 05 – 17:30

A Missa em honra de S. Geraldo é presidida pelo Arcebispo Primaz, D. Jorge Ortiga estando presentes o Cabido e autarcas do concelho de Braga. A solenização da Missa é feita pelo Orfeão de Braga, com direção musical de Paulo Campos.

Capela de São Geraldo

Visita das Entidades à Capela de São Geraldo

QUI/THU 05 – 18:30

Braga é Natal

Sáb 30 Novembro
Sat Novembre 30th



Palco Braga é Natal – Avenida Central
e Ruas do Centro Histórico

Cerimónia de Inauguração das Luzes de Natal

Este dia é celebrado em festa por toda a cidade, mas tem como ponto principal a Avenida Central. A animação será variada e ininterrupta a partir das 15h00 e contará com animação ambulante, dança, música e um momento mágico com um coro infantil do Conservatório Bomfim e a Ópera de Bolso. A partir das 18h00 e, depois do acendimento das luzes, a festa continua com a animação de um DJ que promete trazer as sonoridades mais icónicas desta época. Programa:

15:00 – Animação de Rua “Soldadinhos De Chumbo”, pelo Grupo de Percussão da Equipa Espiral, e “Os Carteiros”, pelo Grupo Jenus;

16:30 – Espetáculo de dança “The Christmas Broadway Ladies”, pela Companhia Backstage;

17:00 – Concerto, pelo “Vox Luminis” pelo Conservatório Bomfim; 17:30 – Concerto “Canto Lírico visita o Natal”, pela Ópera de Bolso; 18:00 – inauguração das Luzes de Natal e Animação com os DJ Pette e Fábio Vasquez.

Domingo 01
Sunday 01st

Altice Forum Braga

Acrobata e Arlequim / La Maquiné

Era Uma Vez No Mês... Festival
de Teatro para a Infância

DOM/SUN 01 – 11:00

Ler mais na pág. 72

Praça Mestre Veiga

Grupo Folclórico Infantil e Juvenil do Carreiro

Cânticos de Rua

DOM/SUN 01 – 16:00



Casa dos Crivos

Queres Namorar Comigo Oficina de Ilustração

por Ana Sofia Gonçalves

DOM/SUN 01 – 16:00

Depois de conhecermos a história de amor entre um caracol e uma girafa, do livro “Queres namorar comigo?”, vamos imaginar outras histórias de amor improváveis entre animais, onde o amor vence qualquer obstáculo. Uma oficina para dar largas à imaginação e descobrir uma técnica diferente, à base da colagem de vários materiais, de modo a obter volumes tridimensionais.

PÚBLICO-ALVO: CRIANÇAS A PARTIR DOS 6 ANOS / DURAÇÃO: 120' /
INSCRIÇÕES LIMITADAS, FEITAS POR ORDEM DE CHEGADA NO DIA DA AÇÃO



Tenda de Natal – Avenida Central

Orquestra Filarmónica de Braga

Concerto de Natal

DOM/SUN 01 — 21:30

A Orquestra Filarmónica de Braga dá as boas vindas ao mês do Natal apresentando um concerto com temas clássicos e temas de Natal, bem conhecidos do público. A magia do Natal chega com a música, que nos traz uma mensagem de solidariedade, paz, amor, alegria e fraternidade. Temas intemporais que retratam o espírito natalício, mostrando o sentimento desta quadra dedicada à família e às crianças. O concerto contará ainda com a participação do Coro Académico da UMinho (CAUM) que vai interpretar vários temas de Natal acompanhados pela Orquestra.

DIREÇÃO MUSICAL: MAESTRO FILIPE CUNHA

Segunda 02

Monday 02nd

Tenda de Natal – Avenida Central

Dancemos no Mundo no Solstício de Inverno

Espectáculo de Dança

SEG/MON 02 – 10:00

O espetáculo finaliza um programa de educação não formal, em espaço escola, no domínio do conhecimento de Danças do Mundo. Desenvolvido por professores de dança, com alunos de 1º ciclo do concelho, o Solstício de Inverno, permitiu aos alunos uma nova abordagem pela multiculturalidade associada às diferentes vivências natalícias do mundo. O espetáculo termina com a “Dança da Fogueira”, uma interpretação em música e dança coordenada pelo Grupo Folclórico “Os Sinos da Sé”, de Braga.

Tenda de Natal – Avenida Central

No Sótão da Avó Sophia

pelo Tin.Bra – Academia de Teatro

SEG/MON 02 – 14:30

Um sótão nunca é apenas um sótão, um livro nunca é apenas um livro, uma avó é muito mais que apenas avó. Na noite de Natal, Maria, uma menina acertada e António um menino desajeitado vão a casa da avó Sophia. Enquanto esperam pelo jantar deliciam-se com os livros empoeirados que estão no sótão da avó. O que irá acontecer? Venham com António e Maria descobrir a magia da avó que não é apenas uma avó... venham descobrir Sophia.

Tenda de Natal – Avenida Central

Karter Mendes

Espectáculo de ilusionismo

SEG 02 E TER 03/MON 02 AND TUE 03 – 15:00

PÚBLICO-ALVO: INFANTOJUVENIL (ESCOLAS, ATL'S E FAMÍLIAS) / INSCRIÇÕES (ESCOLAS E ATL'S): INSCRICOES.CULTURA@CM-BRAGA.PT

Terça 03

Tuesday 03rd



Tenda de Natal – Avenida Central

Comédia Muda – A Ilusão das Cores

pelo Grupo de Teatro Malad'arte

TER 03 A SEX 06 / TUE 03 UNTIL FRI 06 – 10:00, 14,30

SÁB 07 E DOM 08 / SAT 07 AND SUN 08 – 15:30

As cores ou a falta delas fundem-se nas ruas de uma cidade abandonada. Num passeio ocasional, um senhor de aparência quase vulgar, encontra um menino pedindo esmola. Este homem de poucas vestes e sem muito para dar, oferece o pouco que tem sem saber que a partir daquele momento, o seu natal nunca mais será passado sozinho.

PÚBLICO-ALVO: INFANTOJUVENIL (ESCOLAS E ATL'S) / 30' / INSCRIÇÕES (ESCOLAS E ATL'S): INSCRICOES.CULTURA@CM-BRAGA.PT

Quarta 04

Wednesday 04th

Tenda de Natal – Avenida Central

Orquestra de Cordofones Tradicionais de Braga

Concerto de Natal

QUA/WED 04 – 21:30

No nosso imaginário estão gravadas melodias que os nossos pais e avós nos cantavam na noite de Natal. Os nossos ancestrais transmitiram-nos valores e tradições que não poderemos deixar perder. A Orquestra de Cordofones Tradicionais de Braga está a recolher estas melodias e a dar-lhes sentido. Nada melhor que o Natal para juntar família e amigos à volta da lareira e celebrar memórias do passado e sonhos de futuro.

Quinta 05

Thursday 05th

Casa dos Crivos

O Dia Mais Curto

Cinema

QUI 05 A SÁB 07 / THU 05 UNTIL SAT 07

Todos os anos, por volta do dia 21 de dezembro, o hemisfério norte entra na estação mais fria devido ao Solstício de Inverno, naquele que é, o dia mais curto do ano. Este fenómeno astronómico inspirou a criação da festa que celebra o cinema no formato curto: O Dia Mais Curto. A ideia, que nasceu em França em 2011, rapidamente alcançou uma dimensão internacional sendo, atualmente, celebrada em simultâneo em dezenas de países. Em Portugal, o evento é organizado pela Agência da Curta Metragem. Pelo quarto ano consecutivo, a Casa dos Crivos acolhe as sessões d'O Dia mais Curto. Esta programação realizada em parceria com o Cineclube Aurélio da Paz dos Reis, na sala mais curta de Braga, acontece de 05 a 07 de Dezembro.

Casa dos Crivos

Amiguinhos

O Dia Mais Curto

QUI 05 E SEX 06 / THU 05 AND FRI 06 — 10:30

(SESSÃO ESCOLA)

SÁB/SAT 07 — 10:30 (SESSÃO FAMÍLIA)

Este ano na Sessão Amiguinhos iremos ver 9 curtas-metragens de vários países europeus a pensar nos mais pequenos. Uma sessão para maiores de 3 anos proposta pelo Short Circuit - rede europeia de organismos que se dedicam à promoção e divulgação de curtas-metragens.

M3 (ESCOLAS E ATL'S) / 44' / INSCRIÇÕES PARA SESSÃO ESCOLA EM: INSCRICOES.CULTURA@CM-BRAGA.PT / INSCRIÇÕES PARA A SESSÃO FAMÍLIA: LIMITADAS, FEITAS POR ORDEM DE CHEGADA NO DIA DA AÇÃO



Casa dos Crivos

Curtinhas para Todos

O Dia Mais Curto

QUI/THU 05 E/AND SEX/FRI 06 — 15:00 (SESSÃO ESCOLA)

SÁB/SAT 07 — 15:00 (SESSÃO FAMÍLIA)

Esta programação proposta pela Zero em Comportamento, uma associação Lisboeta dedicada ao cinema, é composta por 9 curtas-metragens vindas dos 4 cantos do mundo, repletas de aventuras e personagens muito singulares.

M6 (ESCOLAS E ATL'S) / 56' / INSCRIÇÕES PARA SESSÃO ESCOLA EM: INSCRICOES.CULTURA@CM-BRAGA.PT / INSCRIÇÕES PARA A SESSÃO FAMÍLIA: LIMITADAS, FEITAS POR ORDEM DE CHEGADA NO DIA DA AÇÃO

Casa dos Crivos

Novas Curtas Portuguesas

O Dia Mais Curto

QUI/THU 05 — 17:00 (SESSÃO CINÉFILO)

A curta-metragem portuguesa tem vindo a ser reconhecida pela sua qualidade em festivais de cinema de todo o mundo, revelando todos os anos novos e talentosos cineastas. Num programa variado, que inclui ficções, animações e documentários, esta é uma oportunidade para conhecer alguns dos novos autores portugueses e as histórias que têm para nos contar.

M12 / 73' / INSCRIÇÕES LIMITADAS, FEITAS POR ORDEM DE CHEGADA NO DIA DA AÇÃO

Tenda de Natal – Avenida Central

Escola de música Mozart / Yamaha Music School Braga

Concerto de Natal

QUI/THU 05 — 18:30

Sexta 06
Friday 06th



Tenda de Natal – Avenida Central

Christmas Jazz

pela Orquestra de Jazz do Douro

SEX/FRI 06 — 21:30

A “Orquestra de Jazz do Douro” é uma formação inspirada nas Big Bands do passado e tem como referência as grandes Orquestras de Jazz da atualidade. Promove continuamente a investigação, a formação e a divulgação na área do jazz instrumental e com vozes e apresenta repertórios com diferentes estéticas de várias épocas do jazz. O “Christmas Jazz” é a interpretação de alguns temas natalícios, com arranjos exuberantes, que se tornaram intemporais.

Casa dos Crivos

Curtas do Mundo

O Dia Mais Curto

SEX/FRI 06 — 17:00 (SESSÃO CINÉFILO)

Esta sessão reúne as cinco curtas-metragens sobre as quais recaiu a escolha do público do 27º Curtas Vila do Conde – Festival Internacional de Cinema.

M12 / 73' / INSCRIÇÕES LIMITADAS, FEITAS POR ORDEM DE CHEGADA
NO DIA DA AÇÃO

Sábado 07
Saturday 07th



Tenda de Natal – Avenida Central

Peter Pan

Musical pela Byfurcação – Associação Cultural

SÁB 07 E DOM 08 / SAT 07 AND SUN 08 — 11:00

Não há maior sonho que ser criança e voar, e ser criança voando e voar enquanto se sonha, acordado ou não. Peter não irá crescer enquanto não libertar os meninos perdidos do vil Capitão Gancho. Com a ajuda de Sininho, Peter voará de novo?

M3 / 50'

Rua de S. Marcos

Grupo de Cavaquinhos e Cantares MaxiSéCi

Cânticos de Rua

SÁB/SAT 07 — 16:00

Casa dos Crivos

20 anos da Agência

O Dia Mais Curto

SÁB/SAT 07 — 17:00 (SESSÃO CINÉFILO)

Para assinalar os seus 20 anos de existência, a Agência da Curta Metragem criou um programa a partir do seu catálogo, reunindo as 6 curtas portuguesas mais premiadas internacionalmente no Séc. XXI.

M12 / 79' / INSCRIÇÕES LIMITADAS, FEITAS POR ORDEM DE CHEGADA
NO DIA DA AÇÃO

Tenda de Natal – Avenida Central

Grupo Folclórico Dr. Gonçalo Sampaio

Cânticos de Natal

SÁB/SAT 07 – 17:00

Tenda de Natal – Avenida Central

50 e a Cantar

SÁB/SAT 07 – 21:30

Concerto Comemorativo do 50.º Aniversário do Grupo Coral e Instrumental do Carmo.



Igreja de Santa Cruz

Coro Cupertinos, da Fundação Cupertino de Miranda

Concerto de Natal

SÁB/SAT 07 – 21:30

Nascido no seio da Fundação Cupertino de Miranda, Vila Nova de Famalicão, em 2009, o grupo vocal Cupertinos dedica-se quase em exclusivo à música portuguesa dos séculos XVI e XVII, alicerçada num núcleo de compositores de renome mundial como Duarte Lobo (c.1565-1646), Manuel Cardoso (1566-1650), Filipe de Magalhães (c.1571-1652) ou Pedro de Cristo (c.1550-1618).

DIREÇÃO MUSICAL LUÍS TOSCANO

Domingo 08 Sunday 08th

Rua de S. Marcos e Rua do Souto

Rancho Folclórico do Catel – Cunha

Cânticos de Rua

DOM/SUN 08 – 15:30

Casa dos Crivos

Hora do Conto e Oficina – Mundos Imaginários

com Rita Sineiro

DOM/SUN 08 – 16:00

QUA 11 A SEX 13 / WED 11 UNTIL FRI 13 – 11:00

Percorrendo a exposição “Mundos Imaginários”, da Ana Sofia Gonçalves, vamos descobrir mundos e histórias fantásticas, escrevendo sonhos e ilustrando a nossa imaginação.

PÚBLICO-ALVO: INFANTOJUVENIL/ INSCRIÇÕES LIMITADAS, FEITAS POR ORDEM DE CHEGADA NO DIA 8 / INSCRIÇÕES (ESCOLAS E ATL'S): INSCRICOES.CULTURA@CM-BRAGA.PT

Rua Francisco Sanches

Grupo Folclórico Semear Alegria, Celeirós

Cânticos de Rua

DOM/SUN 08 – 16:30

Tenda de Natal – Avenida Central

Espetáculo de Dança – Santa Claus and the World Tour

pela Souldancers Dance Studio

DOM/SUN 08 – 17:00

Tenda de Natal – Avenida Central

Grupo de Música Tradicional – CABçudos

Concerto de Natal

DOM/SUN 08 – 21:30

Segunda 09 Monday 09th



Tenda de Natal – Avenida Central

Refúgio

pelo Teatro de Marionetas
de Mandrágora

SEG 09 A QUA 11 / MON 09 UNTIL WED 11 — 10:00, 14:30

A floresta era tão grande, tinha tantas árvores onde cabiam e onde viviam todos... mas agora resta apenas uma árvore na floresta. Caruma e os animais fazem de tudo para protegê-la porque o homem não percebe que a floresta é o seu pulmão! Mas o que está a acontecer? O homem está a enlouquecer!

M3 / DURAÇÃO: 40' / INSCRIÇÕES (ESCOLAS E ATL'S): INSCRICOES.CULTURA@CM-BRAGA.PT

Tenda de Natal – Avenida Central

Grupo de Bombos do Centro Novais e Sousa

Espetáculo de Percussão

SEG 09 E QUI 12/MON 09 AND THU 12 — 12:00

SEG/MON 16 — 16:00

Tenda de Natal – Avenida Central

No Sótão da Avó Sophia

pelo Tin.Bra – Academia de Teatro

SEG 09 A TER 10 / MON 09 UNTIL TUE 10 — 11:00, 15:30

Um sótão nunca é apenas um sótão, um livro nunca é apenas um livro, uma avó é muito mais que apenas avó. Na noite de natal, Maria, uma menina acertada e António um menino desajeitado vão a casa da avó Sophia. Enquanto esperam pelo jantar deliciam-se com os livros empoeirados que estão no sótão da avó. O que irá acontecer? Venham com António e Maria descobrir a magia da avó que não é apenas uma avó... venham descobrir Sophia.

PÚBLICO-ALVO: INFANTO JUVENIL (ESCOLAS, ATL'S E FAMÍLIAS) / 30' / INSCRIÇÕES (ESCOLAS E ATL'S): INSCRICOES.CULTURA@CM-BRAGA.PT

Tenda de Natal – Avenida Central

Linda Noite

– Concerto de Natal

pelo Grupo Origem Tradicional

SEG/MON 09 — 21:30

Linda Noite é o título escolhido para este concerto, por nos levar para a imagem coletiva que temos das noites de Natal, passadas em família, à volta da lareira ou a partilhar um doce natalício. Se houver espaço, também se tocarão viras e malhões...

Terça 10

Tuesday 10th

Tenda de Natal – Avenida Central

Bailado pela Escola de Dança Ent'Artes

Espetáculo de Dança Clássica

TER 10 E QUI 12/TUE 10 AND THU 12 — 18:30

Quarta 11
Wednesday 11th



Tenda de Natal – Avenida Central

(Es)Tragos de Natal

Teatro pelos Três Irmãos

QUA 11 E TER 17 / WED 11 AND TUE 17 — 11:00, 15:30 / SEX/FRI 13 — 11:00 / DOM/SUN 15 — 12:00

Os Tragos chegam junto das prendas de natal e vendo que ninguém está acordado em casa, começam a abri-las. Lá vão descobrir o cenário gigante onde farão as suas travessuras, abrem presentes desenfreadamente e brincam com objetos gigantes. Entre partidas e outras surpresas vão encontrar um fantástico brinquedo, mas por não se entenderem em como ficar com ele, o brinquedo quebra e cada um fica com um pedaço. Só com a ajuda do público é que vão conseguir voltar a unir o brinquedo e perceber que o Natal é melhor quando estão juntos...

PÚBLICO-ALVO: INFANTOJUVENIL (ESCOLAS E ATL'S) / 30' / INSCRIÇÕES (ESCOLAS E ATL'S): INSCRICOES.CULTURA@CM-BRAGA.PT

Tenda de Natal – Avenida Central

Natal com Fadas

Teatro pela Nova
Comédia Bracarense

QUA/WED 11 — 17:30 / SEG/MON 16 — 17:30

O Natal é uma época mágica que povoa o imaginário e os sentidos de crianças e de adultos, não deixando ninguém indiferente. A Nova Comédia Bracarense apresenta uma peça de teatro inédita sobre o imaginário das Fadas.

Tenda de Natal – Avenida Central

Candy Christmas

Dança pela MDance

QUA/WED 11 — 21:30

Juntamos a doçura à magia do Natal e transformamos os nossos movimentos em momentos únicos e memoráveis que nos fazem acreditar na utopia da época.

Quinta 12
Thursday 12th



Tenda de Natal – Avenida Central

Mãos de Sal

pelo Teatro de Marionetas
de Mandrágora

QUI 12 E SEX 13 / THU 12 AND FRI 13 — 10:00, 14:30

SÁB/SAT 14 — 11:00, 15:00 / DOM/SUN 15 — 11:00, 17:30

Tudo cresceu a partir do mar, das areias da praia, onde desde muito cedo, os “Mãos de Sal” entregaram a sua vida às mãos do mar. Simão deseja ser pescador mas nunca mergulhou nas águas do mar e Sebastião foi em tempos pescador, mas já não vai ao mar. Simão e Sebastião partilham histórias, aventuras e sonhos que os levarão a descobrir o mar profundo.

M3/50' / INSCRIÇÕES (ESCOLAS E ATL'S): INSCRICOES.CULTURA@CM-BRAGA.PT

Tenda de Natal – Avenida Central

As Viagens de Drelpa, Fingo e Melgi

Teatro pelos Três Irmãos

QUI 12 E SEG 16 / THU 12 AND MON 16 — 11:00, 15:30

SÁB/SAT 14 — 12:00, 16:00

Melgui, Fingo e Drelfa são três Elfos vindos de muito longe e vêm à procura do Pai Natal com uma missão muito importante: entregar a lista de desejos dos meninos e das meninas! Eles trazem a casa às costas e contam histórias e maravilhas da sua terra longínqua... Entre cálculos mágicos, trapalhices e encantamentos eles irão cumprir a sua missão e fazer deste natal o melhor de sempre!

PÚBLICO-ALVO: INFANTOJUVENIL (ESCOLAS E ATL'S) / 30' / INSCRIÇÕES (ESCOLAS E ATL'S): INSCRICOES.CULTURA@CM-BRAGA.PT

Tenda de Natal – Avenida Central

Natal de Tradição

pelo Grupo Maria Quê e GFUM – Grupo Folclórico da UMinho

QUI/THU 12 — 21:30

Um concerto que reúne a organicidade da voz feminina numa noite onde a paixão pelo canto de raiz nos leva a várias partes. Maria Quê e Grupo Folclórico da UMinho num encontro de cultura e tradições.

Sexta 13 Friday 13th

Tenda de Natal – Avenida Central

The Christmas Broadway Ladies

pela Companhia Backstage

SEX/FRI 13, 20 — 17:00 / SÁB/SAT 14 — 14:30, 18:30

SÁB/SAT 21 — 16:00

Espetáculo de dança e música que revisita os mais inebriantes medleys de Natal. Glamour e magia, repletos da energia dos grandes palcos da Broadway.

Tenda de Natal – Avenida Central

Cantar Natal

pelo Coro Allegretus do Centro Social e Cultural de Santo Adrião

SEX/FRI — 21:30

“Cantar Natal”, um projeto renovado do Coro Allegretus que promete (en)cantar. “Cantar Natal” em melodias inesquecíveis, servidas pela harmonia do canto polifónico.

Igreja do Hospital de São Marcos

Coro da Santa Casa da Misericórdia de Braga e Orfeão de Braga

Concerto de Natal

SEX/FRI 13 — 21:30

ORG: SANTA CASA DA MISERICÓRDIA DE BRAGA

Sábado 14
Saturday 14th

Avenida Central

Estátua viva – Cartoonette

por Ita Branco

SÁB/SAT 14 – 11:00, 16:00 / DOM/SUN 15 – 11:00

"Cartoonette" escapou-se de um desenho para o mundo real. Uma personagem muito animada que cativa o público pela sua aparência e bom humor. Promete momentos de entretenimento espontâneos, surpresas e muitas gargalhadas com o seu génio peculiar. Devido à técnica de pintura utilizada no fato, esta assume uma imagem bidimensional, parecendo-se com um desenho numa folha de papel.



Tenda de Natal – Avenida Central

Natal para Todos

pelos Malatitsch e Sons da Suévia

SÁB/SAT 14 – 11:30, 15:30

QUA 18 A SÁB 21 / WED 18 TO SAT 21 – 11:00, 15:00

A Magia do Circo é para todos! Venham conhecer o circo este natal... O seu cheiro, a sua música e as suas histórias. Dentro dele existem pessoas comuns que riem, choram e que têm medos! Ahhh!! E existe amor... muito amor... Porque é ele a máquina que move tudo, ao som de sorrisos!

PÚBLICO-ALVO: INFANTOJUVENIL (ESCOLAS E ATL'S) / 45'

Tenda de Natal – Avenida Central

As Estrelas Caídas e o Amor da Magia do Natal

Espetáculo pela Need Cooperativa

SÁB/SAT 14 – 17:00

Tenda de Natal – Avenida Central

Orfeão de Braga

Concerto de Natal

SÁB/SAT 14 – 18:00

Igreja Paroquial de Dume

Canto e Poesia

Concerto de Natal pela Associação Cultural e Recreativa de Dume

SÁB/SAT 14 – 21:15

ORG: ASSOCIAÇÃO CULTURAL E RECREATIVA DE DUME



Tenda de Natal – Avenida Central

Natalis Bracaræ – Concerto de Natal

Orquestra de Cordas Dedilhadas do Minho & Orquestra Portuguesa de Guitarras e Bandolins

SÁB/SAT 14 – 21:30

Um concerto conjunto da OCDM e OPGB em que apresentam originais e transcrições de obras inesquecíveis de Naigo Marumoto, Jorge Cardoso, Joaquín Rodrigo e Eduardo Angulo. Tem como solistas convidados os guitarristas César Pinto, Pedro Rodrigues Ricardo Cerqueira e Rui Gama.

MAESTRO: JOÃO PEDRO FERNANDES

Domingo 15
Sunday 15th



Avenida da Liberdade

Performance – Viagem do Ulterior

pelos Tiritirantes

DOM/SUN 15 — 11:30

"Ulterior" é uma aventura no tempo, um espetáculo de família e um desfile espetacular, colorido e muito próximo ao público. Uma viagem a um futuro muito distante, onde o professor Copernicus, um cientista louco que inventou a máquina do tempo, o desastroso contramestre Segundo e a fascinante mulher pássaro, Ainé, descobrem uma família de três membros de uma fascinante espécie animal com cerca de cinco metros de altura; seres curiosos, carinhosos e brincalhões. Os seis personagens surpreendem o público com suas aventuras, Segundo caminha sobre uma bola de lata gigante, Ainé cativa com suas acrobacias e os Dragossauros surpreendem com suas habilidades e até se deixam montar.

Rua do Souto, Rua Dr. Justino Cruz,
Rua dos Capelistas e Avenida Central

Animação Musical

pelos Funk You Brass Band

DOM/SUN 15 — 15:30

Funk You é energia! Funk You é festa! Uma Banda que resulta numa autêntica sopa de boa música e grande diversão.



Avenida Central

Parada de Natal

DOM/SUN 15 — 16:00

Mais um ano, mais um Natal, mais uma Parada! A Parada de Natal de Braga transformou-se num dos momentos mais mágicos da cidade. As notícias chegaram rápido à Lapónia e o Pai Natal, desta vez, não vem sozinho. Para além do inseparável Rudolfo, Nicolau traz a família completa, na certeza de celebrar em Parada, o mais terno Natal do Mundo. Este momento mágico contará com centenas de fazedores de sonhos e magia: soldadinhos de chumbo e bailarinos, grupos circenses cheios de cor e energia, dragossauros surpreendentes, cartoons animados, guarda nuvens e duendes, bonecos fofos e gigantes que ganham vida e as tradicionais histórias infantis percorrem o centro histórico para fazer a cidade, ainda mais feliz.

APOIO: CORPO NACIONAL DE ESCUTAS - AGRUPAMENTO 1 SÉ BRAGA /
PERCURSO: AVENIDA CENTRAL - RUA DO SOUTO - RUA DR. JUSTINO CRUZ - RUA DOS CAPELISTAS - AVENIDA CENTRAL

Igreja Senhora-a-Branca

Vozes de Braga

Concerto de Natal

DOM/SUN 15 — 18:00

Tenda de Natal – Avenida Central

Harmonia de Natal

pela Banda Musical de Cabeiros

DOM/SUN 15 — 21:30

Um concerto com temas tradicionais Portugueses bem presentes no imaginário de todos. Uma viagem no espaço e no tempo, onde são interpretados temas de Giulio Caccini, Dimitri Shostakovich e Steven Reineke. O concerto contará com a participação da Orquestra Juvenil da Escola de Musica da Banda de Cabreiros e será abrilhantado pela solista Paulina Sá Machado.

DIREÇÃO MUSICAL: VÍTOR VIEIRA

Segunda 16
Monday 16th



Casa dos Crivos

Animatographo Volume 12 – Charles Perrault

SEG 16 A SÁB 21 / MON 16 UNTIL SAT 21 — 10:30

Animatographo é uma programação cinematográfica da Confederação – coletivo de investigação teatral dedicada à Infância e Juventude. O nome dado a estas Sessões vem do latim animus (animado) e do grego graphein (descrever). Foi este o nome dado às primeiras salas de cinema portuguesas e simultaneamente o termo pelo qual ficou conhecido em Portugal o Cinematographo, uma máquina de filmar, revelar e projetar, patenteada pelos irmãos Lumière (França) em 1895 e trazida para Portugal em 1896 pelo pioneiro do cinema português Aurélio da Paz dos Reis. Este Natal partimos à procura dos contos de fadas de Charles Perrault, autor que pela primeira utilizou em língua francesa a expressão 'Era uma vez'. Ao longo destas 6 sessões, vamos conhecer um montão de adaptações ao cinema deste escritor, do qual todos conhecemos um pouquinho. E vejam lá bem... até vamos ver um filme realizado em 1899 por George Méliès.

PROGRAMA: SEG/MON 16 "O BARBA AZUL", DE MÉLIÈS E OUTROS CONTOS (M/6 / 55'); TER/TUE 17 "CINDERELLA BLUES E OUTROS CONTOS" (M/3 / 50'); QUA/WED 18 "O POLEGARZINHO", DE SEGUNDO DE CHOMÓN (M/3 / 43'); QUI/THU 19 "A VERDADEIRA HISTÓRIA DO CAPUCHINHO VERMELHO", DE TODD EDWARDS (M/6 / 80'); SEX/FRI 20 "CAPUCHINHO VERMELHO, A NOVA AVENTURA", DE MIKE DISA (M/6 / 72'); SÁB/SAT 21 "CINDERELLA", DE LOTTE REINIGER E OUTROS CONTOS (M/3 / 46') / PÚBLICO-ALVO: MAIORES DE 6 ANOS (ESCOLAS E ATL'S) / INSCRIÇÕES: INSCRICOES.CULTURA@CM-BRAGA.PT || INSCRIÇÕES LIMITADAS, FEITAS POR ORDEM DE CHEGADA NO DIA 21

Casa dos Crivos

Officina de Prendas de Natal

SEG 16 A SÁB 21 / MON 16 UNTIL SAT 21 — 14:30-16:00
(ESCOLAS E ATL'S), 16:00-18:00 (AMIGOS E FAMÍLIAS)

Este dezembro a Casa dos Crivos transforma-se novamente numa Oficina de Prendas de Natal. Durante uma semana podes visitar-nos as vezes que quiseres – sozinho, com amigos, em família – para construíres as tuas Prendas de Natal. Tens caleidoscópios, fenacistoscópios, marionetas de papel, quadros animados, zootrópios e outros tantos brinquedos, para ti e para quem quiseres oferecer. A Entrada é Livre e há sempre alguém para ajudar nas tuas construções.

PÚBLICO-ALVO: INFANTO-JUVENIL (ESCOLAS, ATL'S E FAMÍLIAS) / INSCRIÇÕES PARA ESCOLAS E ATL'S: INSCRICOES.CULTURA@CM-BRAGA.PT / INSCRIÇÕES PARA AMIGOS E FAMÍLIAS LIMITADAS, FEITAS POR ORDEM DE CHEGADA NO DIA DA AÇÃO

Tenda de Natal – Avenida Central

O Natal segundo Lopes-Graça

Concerto pelo Orfeão de Merelim

SEG/MON 16 — 21:30

No vigésimo quinto aniversário da sua morte, o Orfeão de Merelim presta o seu tributo a um dos maiores compositores portugueses do século XX. À semelhança de muita da obra coral de Lopes Graça, as Cantatas do Natal (compostas entre os anos '40 e '60), consistem em conjuntos de harmonizações de melodias populares portuguesas cantadas desde o Advento às Janeiras. Ambas foram compostas pensando no Coro da Academia de Amadores de Música mas distinguem-se pelos diferentes níveis de dificuldade de execução. Neste concerto, o Orfeão de Merelim apresentará uma seleção de canções de ambas as obras.

Terça 17
Tuesday 17th



Tenda de Natal – Avenida Central

Paprika Gourmet

Espectáculo de Malabares
e Magia por Mica Paprika

TER/TUE 17 — 14:30 / QUA/WED 18 — 10:00

Paprika Gourmet é um restaurante ao comando do excêntrico chef Paprika, que tempera as suas receitas exóticas com magia, equilibrismos, manipulação de objetos e humor, apimentadas com a participação do público.

Tenda de Natal – Avenida Central

The Gentelmad

Espectáculo de Malabares
e Magia por Mica Paprika

TER 17 E QUA 18 / TUE 17 AND WED 18 — 17:30

Da época de ouro do vaudeville chega este cavalheiro que com a sua peculiar loucura enche o palco de virtuosismo e magia, malabarismo, equilíbrio e mais equilíbrio com uma pitada de humor

Tenda de Natal – Avenida Central

Estrelas do Natal

Espetáculo de dança pela Escola de Artes Performativas Palco de Estrelas

TER/TUE 17 – 21:00

O ano tem 365 noites. Mas há uma que nos toca de forma especial, a de 24 de dezembro. Quantos de nós já não deram consigo a desejar que a magia dessa noite fosse eterna? Não somos diferentes dos amigos desta história. O espírito de Natal fê-los despertar para uma missão: encontrar uma maneira de não deixar o Natal acabar. Em poucas horas terão de descobrir como parar o tempo e recrutar aliados. Debaixo de um céu estrelado que temem desaparecer, encontrarão eles na Terra as verdadeiras estrelas do Natal?

Quarta 18 Wednesday 18th

Altice Forum Braga

Cantem Natal

Concerto Coral Sinfónico pelo Conservatório Bomfim

QUA/WED 18 – 21:00

Neste concerto será apresentada a cantata Cantem Natal, de Mary McDonald e Joel Raney, com orquestração de Michael Lawrence que, numa harmoniosa combinação entre vozes, instrumental e narração, reconta a bela comovente história do Natal. Esta obra, que foi lançada em 2018 nos Estados Unidos, terá a sua primeira audição mundial em português neste natal de 2019.

ORQUESTRA ACADÉMICA BOMFIM, CORO BOMFIM - DIREÇÃO: LUÍS MACHADO / ENTRADA: PRODUTOS DE HIGIENE OU BENS ALIMENTARES NÃO PERECÍVEIS - REVERTERÃO A FAVOR DOS MINILARES DA FUNDAÇÃO BOMFIM.

Tenda de Natal – Avenida Central

Fantasia da Árvore de Natal

Espetáculo pela Academia de Dança Nun'Álvares

QUA/WED 18 – 21:30

Academia de Dança Nun'Álvares leva a palco toda a magia e fantasia da Árvore de Natal. Será um espetáculo de dança repleto de energia, magia, momentos coreográficos e de muitas surpresas.

Quinta 19 Thursday 19th

Praça Mestre Veiga

Cânticos de Natal

QUI/THU 19 – 17:30-19:30

Com o Grupo Canto D'Aqui; Coro Académico da UMinho; Grupo de Música Gaivotas d'Outono; Grupo de Cavaquinhos e Concertinas de Parada de Tibães.

Tenda de Natal – Avenida Central

Bracara Team Christmas Show

Espetáculo de Dança pela Bracara Team

QUI/THU 19 – 21:00



Espaço Vita

Vozes da Rádio & Orquestra Filarmónica de Braga

Concerto de Natal

QUI/THU 19 — 21:30

ORG: ESPAÇO VITA & BRAIN / APOIO: MUNICÍPIO DE BRAGA / M6 / €15 / 60'

Sexta 20
Friday 20th



Tenda de Natal – Avenida Central

Heaven Show

Espetáculo Clown por Dani

SEX/FRI 20 – 18:00

Heaven é um espetáculo em que o palhaço anda a deambular pela vida. De um lado para o outro, de cima para baixo, da esquerda para a direita. Carregando malas, carregando memórias, carregando situações. Heaven é um espetáculo de palhaço com equilíbrio, manipulação de objetos e muito humor. Heaven não tem uma narrativa, ou alguma mensagem. É apenas uma composição de aventuras da vida de um palhaço. Um espetáculo de circo para toda a família.

Igreja de Santa Cruz

Concerto de Natal

pela Orquestra Académica da UMinho

SEX/FRI 20 – 21:30

ORG: IRMANDADE DE SANTA CRUZ



Tenda de Natal – Avenida Central

CAUMtata na Avenida

Concerto de Natal pelo Coro Académico da UMinho

SEX/FRI 20 – 21:30

Sábado 21
Saturday 21st

Praça Mestre Veiga

Soldadinhos de Chumbo

Animação de Rua pelo Grupo de Percussão da Equipa ESPIRAL

SÁB/SAT 21 – 15:30

Praça Mestre Veiga

Coro da CEA Cooperativa de Ensino Artístico

Cânticos de Natal

SÁB/SAT 21 – 16:00

Largo S. João do Souto

Grupo de Danças e Cantares do Centro Cult. e Social de Santo Adrião

Cânticos de Rua

SÁB/SAT 21 – 16:00

Largo Barão de S. Martinho

Rusga de S. Vicente de Braga – Grupo Etnográfico do Baixo Minho

Cânticos de Rua

SÁB/SAT 21 — 16:30

Praça Mestre Veiga

Souldancers Christmas Street Mob

pela Souldancers Dance Studio

SÁB/SAT 21 — 17:00

Rua do Castelo

Bolo Rei Gigante

SÁB/SAT 21 — 17:00

O Bolo-Rei Gigante será confeccionado, especialmente para este dia, pelas melhores pastelarias da cidade de Braga, que decidam abraçar este desafio, pelo 7.º ano consecutivo. O Bolo será servido ao público na Rua do Castelo, a partir das 17h00. Para acompanhar a fatia de Bolo-Rei serão oferecidos Favaítos, gentilmente cedidos pela Adega de Favaíto. Às 17:30 Animação pelos Bomboémia – Grupo de Percussão da UMinho.

ORG: ASSOCIAÇÃO COMERCIAL DE BRAGA

Praça Mestre Veiga

Orquestra de Cordofones Tradicionais de Braga

Cânticos de Natal

SÁB/SAT 21 — 17:30

Rua do Castelo

Cartas de Amor

Animação de rua pelos alunos da Arte Total Escola de Dança

SÁB/SAT 21 — 18:00 / DOM/SUN 22 — 17:00

SEG/MON 23 — 21:30

Praça Mestre Veiga

Coro Os Tutti

Cânticos de Natal

SÁB/SAT 21 — 18:00



Praça Mestre Veiga

The Christmas Broadway Ladies

Espetáculo de Dança pela Companhia Backstage

SÁB/SAT 21 — 18:30

Tenda de Natal – Avenida Central

Grupo Canto D'Aqui

Concerto de Natal

SÁB/SAT 21 — 19:00

Imbuído no espírito natalício que enche a cidade, o grupo Canto D'aqui, natural de Braga, apresentará um concerto temático, com músicas de Natal e de Reis que despertarão no público a magia do Natal, convidando-o a cantar também. Da paz e doçura da "Noite Feliz" à alegria do "Cantar dos Pastores", com a sonoridade das vozes e dos instrumentos de cariz tradicional que o caracterizam, o grupo Canto D'Aqui trará música à cidade num concerto para todas as idades.



Largo Carlos Amarante

Fogueira de Natal

SÁB/SAT 21 — 20:00-23:00

“Pensemos então a cidade como nossa casa e acendamos a lareira, com a intenção simbólica de celebrarmos memórias solidárias sempre anuais.” A Fogueira de Natal procura recriar uma tradição natalícia de queimar o trepo, ou o madeiro, que por necessidade de preservação cultural, por tradição, por dever religioso ou por um encantamento humano, procura transformar o fogo em ideia luminosa de aquecer o Menino. Programa: às 20:00 Associação Cultural e Festiva “Os Sinos da Sé”; 20:30 TUN’AO Minho – Tuna Académica Feminina da UMinho; 21:00 Tuna UMinho; 21:30 Associação Cultural e Festiva “Os Sinos da Sé”; 22:00 CABçudos – Grupo de Música Tradicional; 22:30 Grupo Origem. Entre as 21:00-22:00: animação de rua “Os Mercadores”, pelo Grupo de Teatro Malad’arte.

COLABORAÇÃO: ASSOCIAÇÃO CULTURAL E FESTIVA “OS SINOS DA SÉ”

Domingo 22

Sunday 22nd

Avenida Central

42.ª Corrida S. Silvestre

DOM/SUN 22 — 19:00

Segunda 23

Monday 23rd

Ruas do Centro Histórico

Associação Cultural e Artística Ida e Volta

Animação de Rua

SEG/MON 23 — 15:00

Ruas do Centro Histórico

Fanfarra Káustica

Animação de Rua

SEG/MON 23 — 17:30

A Fanfarra Káustika, definida pela vontade constante de recriar e inovar, consiste num coletivo de músicos que se conhecem pessoal e musicalmente, por estarem ligados desde novos à música filarmónica e às bandas. Formação composta por músicos de várias áreas e influências musicais, desde do clássico, ao jazz, passando pela música tradicional portuguesa, numa fusão de estilos que caracteriza a sonoridade da banda.

Capela de Guadalupe

Grupo Coral de Guadalupe e Estudantina de Braga

Concerto de Natal

SEG/MON 23 — 21:30

Terça 31

Tuesday 31st

Avenida Central

Passagem de Ano

TER 31 E QUA 01 JAN / TUE 31 AND WED 01 JAN

Programa: 21:30 – DJ Feed; 22:30 – DJ’s Meninos do Rio; 00:30 – Fernando Daniel; 02:00 – DJ Wilson Horando. Dia 1, 15:00 – Bruno Almeida; 16:00 – Sérgio Mirra.

Oficinas de Natal
Christmas Workshops

Museu Pio XII

Construção de um Presépio

Oficina de Natal

SÁB/SAT 07 — 10:00

CRIANÇAS A PARTIR DOS 6 ANOS / €10 / INFORMAÇÕES E INSCRIÇÕES: GERAL@MUSEUPIOXII.COM

Biblioteca Lúcio Craveiro da Silva

**Abre a Janela.
Vê e Ouve. Eu Conto...
Natal; As Emoções de
Bons Meninos e Meninas;
Cantar Histórias...
no Natal; O Natal na
Nágia do... Era uma vez...**

Hora do Conto

TER 17 A QUI 19 / TUE 17 UNTIL THU 19 — 10:00, 14:30

SEX/FRI 27 — 10:00, 14:30

INSCRIÇÕES: MARCACOES@BLCS.PT

Theatro Circo

Personagens

Oficina de Natal

TER/TUE 17 — 10:00, 14:30

Tendo como base, uma mini peça de teatro realizada pelas crianças participantes, o objetivo da Oficina passa pela criação das personagens num suporte tão diferente como trinchas de pintura.

CRIANÇAS DOS 6 AOS 12 ANOS / €10 / INSCRIÇÕES: SARA.BARBOSA@THEATROCIRCO.COM

Biblioteca Lúcio Craveiro da Silva

O Nosso Natal

Filosofia para Crianças

QUA/WED 18 — 14:30

Contribuir para o desenvolvimento e compreensão da linguagem e das capacidades críticas e criativas das crianças de modo a promover o seu pensamento autónomo através de histórias, perguntas, jogos e música é o objetivo desta atividade.

INSCRIÇÕES: MARCACOES@BLCS.PT

Mosteiro de Tibães

Oficinas de Natal

QUA 18 A JAN 03 / WED 18 UNTIL JAN 03

Para crianças dos 6 aos 14 anos.

MAIS INFORMAÇÕES: SEC.MSMT@CULTURANORTE.GOV.PT

Centro Interpretativo das Memórias da Misericórdia de Braga – Palácio do Raio

O Natal no Museu

Oficina

QUA 18 A SEX 20 / WED 18 UNTIL FRI 20 — 15:00

Propõe-se aos mais pequenos a construção de um presépio, que ficará exposto no átrio do Palácio do Raio, durante a época natalícia.

CRIANÇAS DOS 6 AOS 14 ANOS / €3 / INFORMAÇÕES E INSCRIÇÕES: CIMMB.PRAIO@SCMBRAGA.PT / 253 206 520.

Theatro Circo

Um Novo Mundo

Oficina de Natal

QUI/THU 19 — 10:00, 14:30

E se o Theatro Circo existisse num mundo paralelo? Construção de uma Escultura tridimensional em que o mundo do Theatro se vai virar de pernas para o ar...

CRIANÇAS DOS 6 AOS 12 ANOS / €10 / INSCRIÇÕES: SARA.BARBOSA@THEATROCIRCO.COM

Biblioteca Lúcio Craveiro da Silva

Fantochar – E se eu fosse o Pai Natal?

QUI/THU 19 — 10:30

Espaço onde as histórias se constroem, numa interação do animador com as crianças e seus acompanhantes e... também com os seus fantoches.

INSCRIÇÕES: MARCACOES@BLCS.PT

Biblioteca Lúcio Craveiro da Silva

O Natal nas Obras Renascentistas

Oficina

SEX/FRI 20 — 14:30

O artista norte-americano, fotógrafo Ed Wheeler, decidiu introduzir a figura do Pai Natal nalgumas das mais importantes obras de arte clássica da história. De acordo com o próprio, “todos nós queremos acreditar no Pai Natal porque ele nos faz feliz”.

INSCRIÇÕES: MARCACOES@BLCS.PT

Museu D. Diogo de Sousa

No Mundo das Formas – Magia!

Conto de Natal e Ateliê

SÁB/SAT 21 — 10:30

Os mais pequeninos irão poder sentir, tocar e interagir com personagens e entrar no mundo das formas – magia! Surge, assim, um primeiro contacto com as figuras e os sólidos geométricos. Através da luz, som, imagem e do toque nos objetos em palco, pretende-se proporcionar experiências positivas e de proximidade entre as crianças e o mundo das formas.

CRIANÇAS DOS 18 MESES AOS 3 ANOS / PROJETO “PEQUENOS MATEMÁTICOS – BRINCA E APRENDE +” / MAIS INFORMAÇÕES: TEL: 253 615 844

Museu D. Diogo de Sousa

Pipo, os 5 Sentidos do Natal

Hora do Conto e Ateliê de Expressão Plástica

SÁB/SAT 21 — 16:00

Um conto sensorial cheio de magia e brilho desta época natalícia, em que o menino Pipo, um menino malandro e muito curioso, explora de uma forma divertida através dos 5 sentidos, as diferentes maravilhas e sensações do Natal.

INSCRIÇÕES: TEL: 253 615 844

Biblioteca Lúcio Craveiro da Silva

Não Te Esqueças de Mim, Pai Natal!

Hora do Conto e Ateliê de expressão plástica

SÁB/SAT 28 — 16:00

Pretende-se desenvolver a socialização, linguagem, motricidade, concentração, interação pais/bebés e os valores do Natal.

INSCRIÇÕES: MARCACOES@BLCS.PT

Presépios

Nativities



Priscos

Uma Viagem ao Tempo de Jesus

Presépio ao Vivo de Priscos

DOM/SUN 15 — 10:30 (INAUGURAÇÃO);

QUI/THU 19 — 15:00-17:00; SÁB/SAT 21 — 17:00-19:00; DOM/SUN 22 — 15:20-18:40; QUA/WED 25 — 16:00-18:30; SÁB/SAT 28 — 20:00-22:30; DOM/SUN 29 — 15:20-18:40; JANEIRO / JANUARY: 01 — 16:00-19:00; 04 E 11 — 20:00-22:30; 05 E 12 — 15:20-18:40

É um espaço com referência às culturas egípcia, judaica, romana, assíria, grega e babilónica. Não faltam muitos dos ofícios que existiam no tempo de Jesus: os ferreiros a forjarem e a temperar o ferro, o sapateiro a concertar sandálias rompidas, a padeira a amassar a farinha, entre outros cenários da época, e a família de Nazaré a ser família diante das sombras do seu tempo... Os visitantes podem usufruir de uma vasta oferta gastronómica, disponível nas várias casas das “aldeias dos judeus e dos romanos”. Podem saborear o “pão de César”, o “hidromel”, a “posca”, castanhas assadas, água-pé, café no pote, doces dos judeus, pão romano, ginja, doces de Roma e o famoso pudim “Abade de Priscos”. O Presépio ao Vivo de Priscos oferece aos visitantes 4 grandes espetáculos: “O Casamento Judaico”; “Cortejo da Luz”; “O Julgamento” e “O Funeral”. Uma das atrações deste evento será também a possibilidade de contactar com animais reais. A verdadeira estrela deste presépio é a Gruta com as figuras bíblicas de Maria, José, o menino Jesus, a vaca e o burro. As construções são feitas com paixão e experiência pelos habitantes de Priscos e por reclusos do Estabelecimento Prisional de Braga que oferecem o seu tempo, habilidades e competências para reviver o evento que mudou a história do mundo. É um presépio que aluga sonhos. Todos os anos alguém aluga um - ser mais e melhor, não só para si, mas para a gruta desta humanidade tantas vezes escura e fria, a precisar de mais luz, de mais calor e de mais ternura...

INFO: VISITAS@PRESEIPIOPRISCOS.COM



Santa Lucrécia de Algeriz (antiga escola primária e junto à igreja)

Aldeia de Jesus – 8.ª Edição

Presépio Vivo

SÁB 07 E DOM 08 / SAT 07 AND SUN 08

Durante dois dias, a Sagrada Família está personificada em duas crianças, constituindo um dos quadros vivos desta “Aldeia de Jesus”. Este evento conta também com a recriação das artes e ofícios; com a venda de artesanato, produtos locais e uma variada programação que integra Espetáculos, concerto, Animação itinerante com música, alusiva ao tema. A “Aldeia de Jesus” pretende constituir-se como um momento particular de aproximação das pessoas, envolvendo-as, dos oito aos oitenta, de forma voluntariosa e personificando os valores do Natal e em especial os da partilha.

ORG: UNIÃO DE FREGUESIAS DE SANTA LUCRÉCIA DE ALGERIZ E NAVARRA / APOIO: LUCRÉ CRESCENDO - ASSOCIAÇÃO RECREATIVA E CULTURAL

Igreja de Montariol

Presépio Movimentado de Montariol

DOM 15 A JAN / SUN 25 UNTIL JAN

Rua 1.º de Maio (Bairro da Alegria)

Presépio Movimentado a Água do Bairro da Alegria

QUA 25 A JAN / WED 25 UNTIL JAN

Merelim S. Pedro (sede dos escuteiros do Agrupamento 25)

Presépio Movimentado

QUA 25 A 05 JAN / WED 25 UNTIL JAN 05

Frossos - Largo 25 de Abril (junto à igreja)

Presépio Movimentado

QUA 25 A 05 JAN / WED 25 UNTIL JAN 05

Mosteiro de Tibães

Presépio Movimentado

QUA/WED 25 — 10:00, 14:00

QUI 26 A SÁB 28 / THU 26 UNTIL SAT 28 — 14:00

DOM/SUN 29 — 10:00, 14:00

01, 05, 12 JAN / JAN 01, 05, 12 — 10:00, 14:00

02, 03, 04, 11 JAN / JAN 02, 03, 04, 11 — 14:00

A Comissão de Festas tem a seu cargo a montagem do presépio movimentado e a organização das festividades da época natalícia que decorrem anualmente no Mosteiro de Tibães. Constan do programa de atividades a realização das novenas de preparação para o Natal e as representações dos autos de Natal e dos Três Reis Magos.

ORG: COMISSÃO DE FESTAS / VISITA AO PRESÉPIO É GRATUITA

Animação de Rua
Street Animation

Em 2020 o Braga é Natal espalha a magia nas ruas e praças da cidade. Por todo o centro histórico se sentirá o pulsar das mais belas histórias e melodias. Coros, grupos musicais, figuras animadas, contadores de histórias, fazedores de sorrisos e coletores de abraços serpenteiam a cidade Natal. Velhos e novos, altos e baixos, sozinhos e acompanhados serão convidados em cada recanto a fazer um Natal melhor. Os Soldadinhos de Chumbo anunciam a festa no dia 30 e dão a música de partida para centenas de desafios como a Magia do Circo que invade a cidade, os duendes e Trasgos trapalhões que regressam da floresta mágica, estátuas vivas e figuras animadas, artistas a preto e branco que nos fazem viajar até ao tempo da cinema mudo, os Omi guarda-nuvens que trazem Sneguroshka a menina neve, neta do pai natal, que, desta vez, decidiu chegar antes do 24. Neste Natal não vai faltar a música, muita música, daquela que faz pular o coração mais duro e desbloqueia sorrisos, como no dia 15 os Funk You Brass e no dia 23 a Fanfarra Kaustica. Abram alas à animação. O Natal é para pedir desejos, abraçar o próximo e ser Feliz!

Largo S. João do Souto**Pista de Gelo**

INAUGURAÇÃO 30 NOV / OPENING NOV 30

ATÉ 06 JAN / UNTIL JAN 06

Mercados de Natal

Christmas Markets

Museu Pio XII

Mercadinho de Natal

DOM/SUN 01.08 — 10:00

SÁB/SAT 07 — 10:00

INFORMAÇÕES: GERAL@MUSEUPIOXII.COM

Largo e Jardim da Senhora-a-Branca

Mercado Branc'arte

Especial Natal

SÁB/SAT 07 — 10:00-17:30

Cantar de Reis em Instituições

Christmas Carolers

Este programa cultural desenvolve-se ao longo dos meses de dezembro e janeiro. Tem como objetivo a recolha e a preservação desta tradição, assim como levá-la a instituições de cariz social, praticando, desta forma, o espírito solidário. Realiza-se em três vertentes: Cantar de Reis em Instituições de Solidariedade – Grupos de Reis de Associações Culturais do concelho deslocam-se a IPSS, Lares de 3ª Idade, Centros de Dia, Hospital, Lares de Acolhimento de Crianças e Jovens e ao Estabelecimento Prisional; Cânticos na Rua – os grupos animam o centro histórico entoando Cânticos Natalícios e de Reis e Encontro de Grupos de Reis – a 12 de Janeiro de 2020, a partir das 15h00, no Altice Fórum Braga.

Centro Social e Paroquial de Sobreposta

Grupo Folclórico A.C.R. Hélios de Figueiredo

07 DEZ — 15:00

Associação Cultural e Recreativa de Cabreiros

Umati – Centro de Convívio para a Universidade Minhota do Autodidata e 3.ª Idade

14 DEZ — 15:00

Associação de Reformados de Este S. Pedro

Rusga de Este S. Pedro

14 DEZ — 15:00

Santa Casa da Misericórdia de Braga –
E.R.P.I N.ª Sra. Misericórdia

Grupo de Cavaquinhos da Associação Antigos Alunos da Escola Industrial e Comercial de Braga

14 DEZ — 15:00

Centro Social da Paróquia de Ferreiros

Associação Cultural das Concertinas e Cavaquinhos de Gualtar

15 DEZ — 16:00

Irmandade de Santa Cruz

Grupo de Cavaquinhos da Associação Portuguesa de Deficientes – Braga

16 DEZ — 15:00

Santa Casa da Misericórdia de Braga – E.R.P.I Nevarte
Gulbenkian

**Grupo de Reis da
Associação Cultural
e Recreativa de Dume**

21 DEZ — 15:00

ASILO DE S. JOSÉ

**Grupo Coral da
Associação Antigos
Alunos da Escola
Industrial e Comercial
de Braga**

21 DEZ — 16:00

Estabelecimento Prisional de Braga

**Rancho Folclórico Santa
Maria de Ferreiros**

22 DEZ — 15:00

Hospital de Braga

**Rancho Folclórico Santa
Maria de Adaúfe**

22 DEZ — 15:30

Centro Social da Paróquia De Gualtar

Corpo Nacional de Escutas

27 DEZ — 15:00

Igreja de Sobreposta

Encontro de Coros

DOM/SUN 29 — 21:30

ORG. ASSOCIAÇÃO SOCIAL E CULTURAL DE SOBREPOSTA

**Outros
Others**

Biblioteca Lúcio Craveiro da Silva

**Concurso Literário Conto
de Natal BLCS 2019**

ATÉ SEG 02 / UNTIL MON 02

REGULAMENTO DISPONÍVEL EM: WWW.BLCS.PT

Biblioteca Lúcio Craveiro da Silva

**Oferece! E Faz Uma
Criança Feliz!**

Campanha de Recolha
de Brinquedos

ATÉ QUI 05 / UNTIL THU 05

PONTO DE RECOLHA: BLCS E DEMAIS PARCEIROS / ORG: UMINHO –
SERVIÇOS DE AÇÃO SOCIAL.

Biblioteca Lúcio Craveiro da Silva

Cinema de Natal

SEG 16 A SEX 20 / MON 16 UNTIL FRI 20 — 10:00, 14:30

SEX 27 E SÁB 28 / FRI 27 AND SAT 28 — 10:00, 14:30

02 E 03 JAN / JAN 02 AND 03 — 10:00, 14:30

SESSÕES PARA TODAS AS IDADES, MEDIANTE MARCAÇÃO EM:
MARCACOES@BLCS.PT.



Braga é Natal

À Descoberta de Braga

A História e o Património são dois elementos determinantes. É a sua vinculação que permite o reforço dos elos no seio de uma comunidade. Conhecer os principais momentos da história, os seus protagonistas, o património legado pelas diferentes eras, as tradições e costumes, reforça o sentir comum e a coesão social. É isso que pretende o programa “À Descoberta de Braga”.



Praça da República (junto ao chafariz) – Ponto de Encontro

Braga Fantástica

Visita Guiada

SÁB/SAT 14 — 10:00

A cidade de Braga, no imenso inventário patrimonial que reuniu ao longo das eras, possui inúmeros pormenores que passam habitualmente incautos aos olhos de quem passa. Falamos de iconografias seculares escondidas nos interstícios de uma portada, obras de arte em ferro que coroam as sineiras das igrejas, esculturas inusitadas que rompem frontarias, elementos enigmáticos ou ditos ancestralmente conservados. É esta a Braga Fantástica capaz de surpreender o olhar de quem jamais nela atentou. A cabeceira da Sé, a capela dos Coimbras ou as frontarias das igrejas do Hospital ou de Santa Cruz serão pontos de paragem obrigatória em mais uma iniciativa voltada para o património. O percurso vai contar ainda com passagens pelo largo do Paço, Campo das Hortas e termas romanas. A caminhada culmina no largo de Santiago.

ORIENTAÇÃO: RUI FERREIRA (CÂMARA MUNICIPAL DE BRAGA) / INSCRIÇÕES LIMITADAS: INSCRICOES.CULTURA@CM-BRAGA.PT

Quadrilátero Dezembro

O Quadrilátero é um projeto em ação nos municípios de Barcelos, Braga, Famalicão e Guimarães. Para este mês destacamos alguns dos eventos culturais mais interessantes que irão acontecer nos concelhos vizinhos.

Barcelos

Edifício dos Paços do Concelho

Os 4 Clowns do Apocalipse

pelo Teatro do Montemuro
e Absolute Theatre

QUI/THU 12 — 21:30

ENTRADA GRATUITA

Theatro Gil Vicente

O Velho Tristão – Em Família no TGV

DOM/SUN 15 — 16:00

ENTRADA GRATUITA

Galeria Municipal de Arte

Ana Vieira 20 Anos de Arte da Fundação Serralves

ATÉ/UNTIL 26 JAN 2020

ENTRADA GRATUITA

Edifício dos Paços do Concelho

Sentar Portugal / Boa Mesa Portuguesa Com Certeza!

ATÉ/UNTIL 23 DE FEV 2020

ENTRADA GRATUITA

Famalicão

Lago Discount

Famalicão Extreme Gaming

SEX 06 E DOM 08 / FRI 06 AND SUN 08

Paços do Concelho

4ª S. Silvestre de Famalicão

SEG/MON 23 — 21:30

Grande Auditório

Expensive Soul – 20 anos

SÁB/SAT 7 — 21:30

M6 / 90' / €20 / €10 ESTUDANTES E CARTÃO QUADRILÁTERO CULTURAL

Parque da Juventude

Circo de Papel: Jardins

ATÉ 5 JAN / UNTIL JAN 05

SEX/FRI — 21:00

SÁB/SAT — 10:00, 15:00, 21:00

DOM/ SUN — 10:00 E 15:00

SESSÕES EXTRA: TER/TUE 24 — 10:00 / 01 JAN — 16:00

SESSÕES ESCOLAS: 10:00, 15:00 (TERÇAS A SEXTAS COM RESERVA ANTECIPADA) / ADULTO – €10; 3 A 14 ANOS – €7,5; MENOS DE 3 ANOS (AO COLO) – GRÁTIS; ESCOLAS – €5

Exposições

Exhibitions





Mundos Imaginários

Ler mais na página seguinte

Inaugurações
Openings

Casa dos Crivos

Mundos Imaginários

Ana Sofia Gonçalves

INAUGURAÇÃO DOM 01 / OPENING SUN 01

ATÉ 05 JANEIRO / UNTIL JANUARY 05

A exposição **Mundos Imaginários** retrata o universo onírico de Ana Sofia Gonçalves, combinando a assemblagem, a escultura, a colagem e a ilustração numa grande variedade de técnicas e materiais como forma de melhor partilhar o seu projeto. Um mundo onde os animais adquirem personalidade e vida própria e é explorado o cómico e o non sense das situações que estas personagens protagonizam, fora da sua condição e do seu habitat. Um mundo de histórias e recordações de infância, lembranças de momentos passados que se cruzam para contar as suas histórias. Estas histórias e as de outros misturam-se, principalmente nas ilustrações originais dos seus livros presentes na exposição. Um mundo de pequenos micromundos, onde combina idealizações, sonhos e desejos, representados com elementos simbólicos que são um referente em toda a sua obra. O bosque é o local mágico onde a artista revisita a infância e dá asas à sua fantasia, as escadas apelam à entrada num local acolhedor, o balão que passeia nas nuvens transporta-nos para a necessidade de esperança e liberdade. Em **Mundos Imaginários** as ilustrações, as caixas mágicas, os objetos e as esculturas complementam-se e recriam um espaço cénico. Entramos num mundo fantástico e num universo intimista e sonhador, onde apetece caminhar e onde é possível o sonho, a imaginação e a vivência feliz da infância.

Espaço Arte Alumni Medicina, EM-UMinho

Liberdade Criativa

de Adriana Henriques

INAUGURAÇÃO DOM 01 / OPENING SUN 01

ATÉ 15 JANEIRO / UNTIL JANUARY 15

A compreensão da criatividade humana torna-se cada vez mais uma necessidade imperiosa no mundo em que vivemos. Uma das melhores e mais interessantes contribuições para o desenvolvimento destas competências é a educação pela Arte.

VIA XXVII – Espaço Artístico de Adriana Henriques

Descrevendo o Tempo

de Adriana Henriques

INAUGURAÇÃO DOM 01 / OPENING SUN 01

ATÉ 30 JANEIRO / UNTIL JANUARY 30

Adriana Henriques, parte do princípio que a estética é um domínio que se preocupa com o estudo das emoções causadas aos nossos sentidos pelos estímulos que nos rodeiam e pelas memórias que habitam, dinamizam e provocam o nosso mundo interior.



Clube de Tênis de Braga

Luz, Cor e Silêncio no Mosteiro

de Adriana Henriques

INAUGURAÇÃO DOM 01 / OPENING SUN 01

ATÉ 30 JANEIRO / UNTIL JANUARY 30

A obra da artista plástica apela à gravidade do silêncio, à luz, à paz, à contemplação, ao tempo.

VIA XXVII – Espaço Artístico de Adriana Henriques

Rostos com História

de Pedro Canedo

INAUGURAÇÃO DOM 01 / OPENING SUN 01

ATÉ SEG 30 / UNTIL MON 30

Biblioteca Lúcio Craveiro da Silva

BRAGA Património em Imagem

de Fernando Mendes

INAUGURAÇÃO SÁB 07 / OPENING SAT 07

ATÉ SEG 30 / UNTIL MON 30

A paixão pela fotografia e em particular pela história do nosso país, fez acontecer uma reportagem fotográfica sobre a cidade de Braga.

Biblioteca Lúcio Craveiro da Silva

Da Imperfeição

de Nanni Pinto

INAUGURAÇÃO SÁB 07 / OPENING SAT 07

ATÉ SEG 30 / UNTIL MON 30

Esta exposição nasceu do desafio em esculpir um Anjo e um Homem canoa (o homem que transporta imperfeições).

Galeria de arte contemporânea Ikon

14.ª Exposição Coletiva de Natal

INAUGURAÇÃO SÁB 07 / OPENING SAT 07

ATÉ 15 JANEIRO / UNTIL JANUARY 15

Coletiva de Natal de pintura e escultura com os artistas: Alfredo Luz; Alexei Khudiakov; Armanda Passos; Abílio Febra; Baltazar Torres; João Cutileiro; Noronha da Costa; Góis Pino; Henrique do Vale e Rashid Dominov.

Continuam In exhibition

Biblioteca Lúcio Craveiro da Silva

Inclusão Incluir+

ATÉ TER 03 / UNTIL TUE 03

Exposições no âmbito da Semana da Inclusão Incluir+.

Instituto Monsenhor Airosa

150 anos IMA

Exposição Comemorativa dos 150 anos do Instituto Monsenhor Airosa

ATÉ DOM 08 / UNTIL SUN 08

Exposição sobre a história do Instituto Monsenhor Airosa, desde a sua fundação, em 1869, até à atualidade, com mostra de elementos do seu património arquitetónico, artístico e organizacional, na sua nobre função de apoio social.

Museu da Escola Sá de Miranda

Põe-te à Tabela

Comemorações do Ano Inter. da Tabela Periódica dos Elementos Químicos

ATÉ TER 31 / UNTIL TUE 31

Põe-te à Tabela dá a conhecer livros, quadros parietais e outros materiais que integram o espólio histórico do Museu; trabalhos de alunos e materiais da Escola de Ciências da UMinho. Os visitantes terão ainda à sua espera um conjunto de atividades interativas.

PARA VISITAS GUIADAS, INDIVIDUAIS OU EM GRUPO ATRAVÉS DO TEL: 253 200 980 OU GERAL@SA-MIRANDA.NET

Livraria 100.ª Página

As Margens da Metárvore

Ricardo Fiúza

ATÉ TER 31 / UNTIL TUE 31

Este conjunto de trabalhos procura passear e refletir sobre a importância central e polissémica que tem a árvore na nossa civilização.

Museu Nogueira da Silva

Um Alguidar e Outras Coisas

Eduarda Coquet

ATÉ 04 JANEIRO / UNTIL JANUARY 04

Esta exposição é uma mostra de peças decorativas e escultóricas criadas a partir da manipulação de pastas cerâmicas.

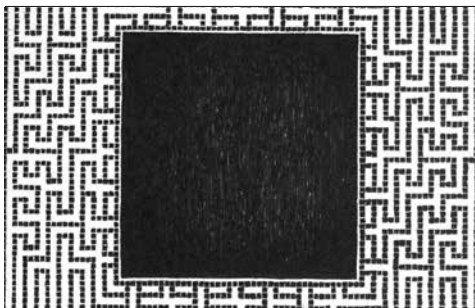

Museu Nogueira da Silva

Cenotáfio de Dédalo

de João Luís Ferreira

ATÉ 04 JANEIRO / UNTIL JANUARY 04

"Cenotáfio de Dédalo" é um tributo à figura mitológica cujo nome nos remete às origens do labirinto de Creta. É um espaço de memória; de imputação de significados. É um espaço alegórico que sobrevive no intervalo entre os elementos apresentados.

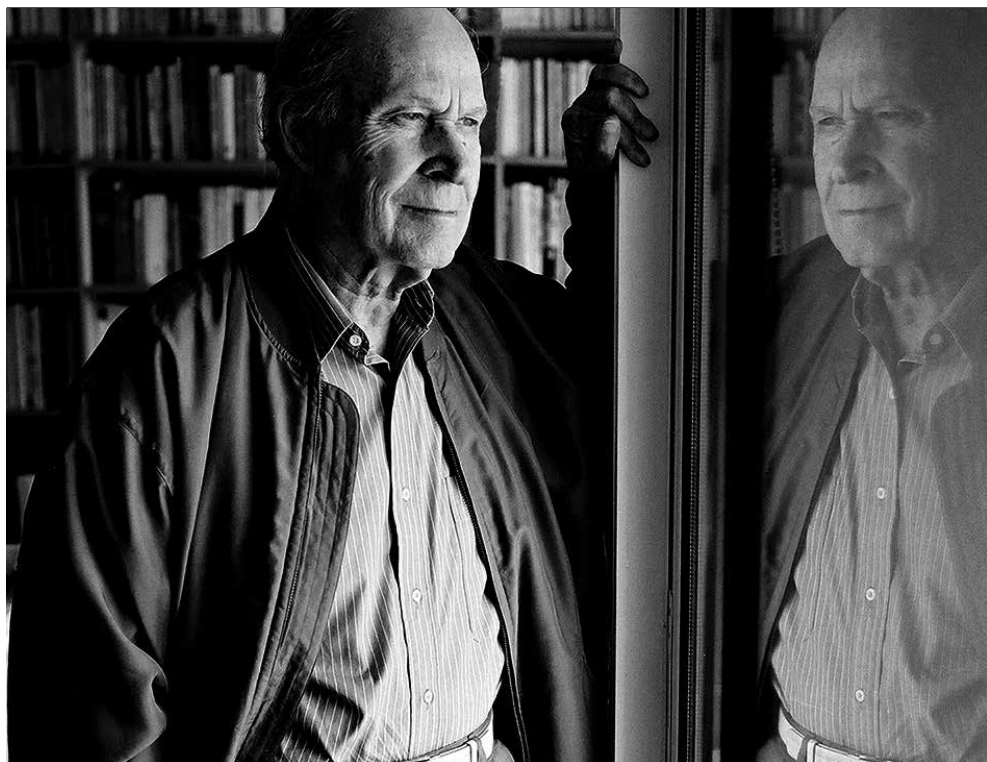

Museu da Imagem

Retratos

de Alfredo Cunha

ATÉ 05 JANEIRO / UNTIL JANUARY 05

A começar em Amélia Rey Colaço e a terminar em Zé Pedro, passando por imagens que já fazem parte da história de Portugal — como o icónico retrato de Salgueiro Maia —, Alfredo Cunha reuniu em livro o trabalho de uma vida, que é, afinal, de muitas vidas, de muitos rostos, de muitos momentos e protagonistas de um país, num período que vai de 1970 até 2018. Por trás da câmara, sabemos que o repórter anda sempre com um pano amarrotado para montar um cenário em qualquer ocasião, que Cristiano Ronaldo teve de ser contactado por Marcelo Rebelo de Sousa para marcar uma sessão fotográfica, e que foi preciso ver e rever centenas de fotos de um arquivo sem fim — «Encontrei o Mário Viegas, encontrei o Ary, encontrei a Laura Alves!» — para se chegar a um alinhamento possível. À frente da câmara ficam apenas os retratados, em cada fotografia uma imensa história, e, com todas agora alinhadas em livro, uma história ainda maior. “(...) Perante as fotografias de Alfredo Cunha fica-nos a vontade urgente de amar. Vemos cada rosto e pedimos por cada rosto. Como amigos imediatos. O que o fotógrafo consegue é da ordem da imediata celebração de se ser alguém. E nós olhamos como quem abraça ou acarinha. (...)” — Valter Hugo Mãe



Zet Gallery

A Vida é um Emaranhado de Nós

de Alberto Rodrigues Marques, Ana Lúcia Ventura, Ana Sofia Sá, André Costa, Carlos Filipe Cavaleiro, Francisco Lourenço, Hugo Castilho, Lorenzo Bordonaro, Lúgia Fernandes, Joana Lapin, Joana Paiva Sequeira, Pablo Quiroga e Segismundo

ATÉ 11 JANEIRO / UNTIL JANUARY 11

Segunda exposição no âmbito da parceria entre a zet gallery e a Faculdade de Belas Artes da Universidade de Lisboa. Este ano, um júri constituído por Joana Meneses Fernandes (coordenadora do projeto Braga Cultura 2030), Miguel Bandeira Duarte (Museu Nogueira da Silva), Luís Coquenão (artista visual) e Helena Mendes Pereira (curadora da zet gallery) seleccionou, a partir dos participantes na edição 2019 das GA-AB, 13 estudantes e artistas.

Mosteiro de Tibães

Contempla-me

Tânia Pires

ATÉ 12 JANEIRO / UNTIL JANUARY 12

Exposição de pintura – Iconografia cristã.

CIMMB – Centro Interpretativo Memórias da Misericórdia de Braga

Fortuna

Sílvia Vale

ATÉ 11 JANEIRO / UNTIL JANUARY 11

Como se de um jogo se tratasse, procura na sua obra a harmonia da vida e do mundo. A Roda da Vida gira sem parar e com ela gira toda a sua essência natural de ser artista e mulher. E neste girar perpétuo que nos é dado pelos astros quando nascemos, mas também pelos aspetos sociais, culturais e económicos que nos regem, Sílvia Vale vai formando o seu Destino ou como é vulgar dizer-se, o seu Fado.



gnration

Landscape Past Future

por Adam Basanta

ATÉ 11 JANEIRO / UNTIL JANUARY 11

A abundância de imagens digitais e a sua proliferação em diferentes plataformas culturais deram origem a uma era em que não apenas temos acesso a mais imagens do que nunca, como também dominamos as ferramentas de computação necessárias para organizar esta enorme quantidade de dados visuais.

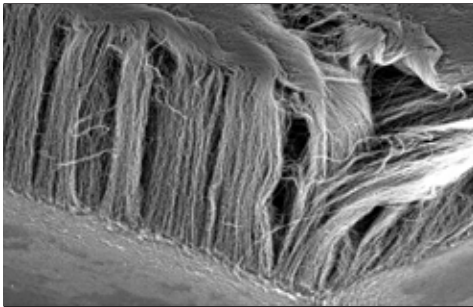

Galeria INL

) rev (

por João Martinho Moura e Pedro Tudela

ATÉ 18 JANEIRO / UNTIL JANUARY 18

) rev (é uma instalação que parte das premissas avançadas na investigação pelo artista media português João Martinho Moura, cruzando com os encadeamentos, conotações e adequações de elementos naturais e nocionais desenvolvidos pelo artista português Pedro Tudela.

Galeria Duarte Sequeira

Muamba Grove

Vanessa da Silva

ATÉ 30 JANEIRO / UNTIL JANUARY 30

Nesta nova série a artista investiga a relação entre o objeto e o corpo, e o corpo e a natureza; o que por sua vez, revela uma extensa narrativa entre o objeto e o espectador.

Galeria Duarte Sequeira

Elliot Dodd

Powerful Male Rolemodel

ATÉ 15 FEVEREIRO / UNTIL FEBRUARY 15

Reconhecido por trabalhar com vários processos interdisciplinares, incluindo desenhos, esculturas, vídeo e animação. O seu trabalho responde ao absurdo e à natureza inábil da tecnologia, produtos de consumo e masculinidade contemporânea.

Forum Arte Braga

Plague Vector

Jonathan Uliel Saldanha

ATÉ 15 FEVEREIRO / UNTIL FEBRUARY 15

Saldanha recria usando luzes de várias cores, fumo, espelhos e som, uma complexa selva artificial de cristal. Instalação vídeo multicanal que recorre também a ecrãs eletrónicos e projeções.

Eventos

Events





Ocupa #4

Ler mais na páginas seguintes

Livros Books

Biblioteca Lúcio Craveiro da Silva

Quem Está Contra a Medicina?

de Miguel Oliveira da Silva

QUI/THU 05 — 18:30

Apresentação do livro por José Manuel Mendes.

Biblioteca Lúcio Craveiro da Silva

Minha

de Vitor Varella

SEX/FRI 06 — 18:00

Apresentação do livro de poesia a cargo de Anderson Antonangelo e Taynnã de C. Santos.

Biblioteca Lúcio Craveiro da Silva

Ensino de Santiago

SEX/FRI 06 — 21:30

Apresentação do livro com texto de Ana Caridade e ilustrações de Solange Matos.

Biblioteca Lúcio Craveiro da Silva

O Colar de Estrelas

de Lúcia Borges

SÁB/SAT 07 — 15:30

Apresentação do livro infantil a cargo de Teresa Pinto.

Biblioteca Lúcio Craveiro da Silva

Só o Amor Ama

de Margarida Vilarinho

TER/TUE 10 — 21:30

Apresentação do livro de poesia a cargo de Eugénia Soares Lopes.

Biblioteca Lúcio Craveiro da Silva

Zé João Zé

de Maria Loyde

SÁB/SAT 14 — 16:00

Apresentação do livro infantil.

Biblioteca Lúcio Craveiro da Silva

Invocações e Exortações dos Anjos da Guarda

de Filomena Villas Raposo

QUI/THU 19 — 18:00

Apresentação do livro.

CIMB – Palácio do Raio

Misericórdia de Braga, N.º 15

SEX/FRI 20 — 21:30

Lançamento da revista.

Oficinas Workshops

Biblioteca Lúcio Craveiro da Silva

A Narração de Histórias: os Contextos e as Possibilidades

Ciclo de workshops

SEX/FRI 20 — 10:00

Dinamizadora: Ana Caridade

INSCRIÇÕES: ANACARIDADE@MO-SAI-CO.PT

Conferências
Talks

Museu dos Biscainhos

**30 Minutos Sobre...
O Quadro e Escultura
de Nossa Senhora da
Conceição (Séc.XVIII)**

DOM/SUN 08 — 10:30

Esta atividade tem por objetivo dar a conhecer ao público de forma mais pormenorizada algumas peças do acervo do Museu dos Biscainhos. Serão abordadas duas peças (pintura e escultura) com figuração da Nossa Senhora da Imaculada Conceição.

ENTRADA GRATUITA / INSCRIÇÕES: ATRAVÉS DE FORMULÁRIO ONLINE OU SOLICITADO PELO E-MAIL MBISCAINHOS@CULTURANORTE.GOV.PT



Museu Nogueira da Silva

**Colar a China nas Paredes:
a Moda dos Papéis em
Casas Portuguesas nos
Séculos XVIII e XIX**

QUI/THU 12 — 18:00

APRESENTAÇÃO: ISABEL MURTA PINA E CRISTINA COSTA GOMES / ORG: INSTITUTO CONFÚCIO COM A COLABORAÇÃO DO MUSEU NOGUEIRA DA SILVA.

gnration

**Os Novos Caminhos
Abertos pela Eletrónica /
com Pedro Oliveira
e Miguel Pedro**

OCUPA #4 / perspectiva sobre música eletrónica e arte digital em Braga

SÁB/SAT 14 — 15:30

Pedro Oliveira (peixe:avião, Dear Telephone, Krake) e Miguel Pedro (Mão Morta, Mundo Cão, Palmer Eldrich, NaN:Collider)) são dois bateristas portugueses que, em diferentes épocas, se iniciaram na exploração da música eletrónica.

MODERAÇÃO: PEDRO PORTELA / INICIATIVA BRAGA MEDIA ARTS - BMA LAB / GRATUITO

gnration

**O Papel da Tecnologia
na Criação Artística
Contemporânea
/ Conversa com
Silvestre Pestana**

OCUPA #4 / perspectiva sobre música eletrónica e arte digital em Braga

SÁB/SAT 14 — 15:30

A posição de Braga no cenário das media artes fortaleceu-se nos últimos anos, levando Braga a tornar-se uma Cidade Criativa da Unesco para as artes mediáticas. O Ocupa é um evento anual focado em mostrar os criadores de Braga no campo das artes digitais e da música eletrónica. Após duas edições bem-sucedidas, o Ocupa retorna à terceira geração com concertos e palestras e esta masterclass. Poeta, artista plástico e performer, Silvestre Pestana é uma das figuras essenciais da arte contemporânea portuguesa.

MODERAÇÃO: HEITOR ALVELOS / INICIATIVA BRAGA MEDIA ARTS - BMA LAB / GRATUITO

Museu Nogueira sa Silva

Arvo Gruen – A Traição do Eu

Comunidade de Leitores
de Filosofia

SEG/MON 16 — 21:30

Apresentação por Cristina Costa.

gnration

Como Desenhar uma Cidade?

Assembleia Comunitária

QUA/WED 18 — 19:00-21:00

Nesta assembleia apresentamos o projeto “Como Desenhar uma Cidade?” através do visionamento da primeira parte do documentário sobre o projeto. Do mesmo modo que funciona uma assembleia também esta terá um espaço de debate e conversa sobre os assuntos deste projeto: a ideia do acesso à cultura e à arte; quem tem estado de fora? O que ainda podemos fazer juntos para ter uma cidade mais acessível, inclusiva e participativa? Na assembleia participam todos os bracarenses que mostrem interesse pelas temáticas abordadas e será moderada por um representante do projeto “Como Desenhar uma Cidade?”, um representante do Município e um representante da Acesso Cultura.

ENTRADA GRATUITA SUJEITA À LOTAÇÃO DA SALA

Outros Eventos Other Events

Domus da Escola Velha da Sé

Mosaicos na Domus

SEX/FRI 06, 13 — 10:00-12:00 / 14:15-16:15

Evento constituído, principalmente, pela realização de 8 visitas guiadas mensais, combinadas com ateliês pedagógicos, nos quais, os participantes serão convidados a executar em mosaico, um padrão característico da arte decorativa romana de pavimento.

ESTA ATIVIDADE DESTINA-SE AO PÚBLICO EM GERAL, MAS COM MAIOR INCIDÊNCIA SOBRE O INFANTO-JUVENIL, SENDO A PARTICIPAÇÃO NELA, FEITA OBRIGATORIAMENTE ATRAVÉS DE INSCRIÇÃO PRÉVIA EM GAB.ARQUEOLOGIA@CM-BRAGA.PT

Mosteiro de Tibães

Roteiros Urbanos

Visita Guiada

SÁB/SAT 07 — 16:30

INFORMAÇÕES E INSCRIÇÕES EM
WWW.ARQUIDIOCESE-BRAGA.PT/CULTURAEDIALOGO/

Altice Forum Braga

Smart City 360° 2019 – International Summit

QUA 04 A SEX 06 / WED 04 UNTIL FRI 06 — 08:00

A 5.ª edição da Smart City 360° oferece uma abordagem holística sobre todos os aspetos da ciência e das tecnologias nas ditas Cidades Inteligentes. Esta cimeira reúne algumas das mentes mais brilhantes que estão a moldar o futuro das cidades de hoje. O Smart City 360° terá espaço para a apresentação de protótipos e soluções inovadoras que possam colocar em perspectiva os novos desafios das cidades inteligentes. O evento de 3 dias estará repleto de palestras com alguns dos mais respeitados especialistas, importantes painéis e apresentações de livros, demonstrações do estado da arte no que diz respeito à área abordada.

Escola Secundária Sá de Miranda – Auditório

86.º Aniversário da Freguesia de S. Vicente

Sessão solene comemorativa

SEX/FRI 06 — 21:00

Do programa comemorativo consta: o lançamento do livro “Figuras Ilustres de S. Vicente”, da autoria de Domingos Alves, com apresentação de Henrique Barreto Nunes; momento musical: Felix Mendelssohn – Bartholdy (1809–1847), Sinfonia n.º 10 em Si menor, com a direção de Miguel Simões e homenagem a individualidades que mais se notabilizaram ao serviço e bom nome da Freguesia de S. Vicente.

ORG: JUNTA DE FREGUESIA DE S. VICENTE

Museu dos Biscainhos

Baile Oitocentista nos Biscainhos

Curso

DOM/SUN 08 — 14:30 ÀS 17:30

Um curso para se reviver a magia de um grande baile romântico, com músicas dos célebres Strauss e de outros famosos compositores da época, onde se aprenderá a dançar quadrilhas, valsas coletivas, marchas, polcas e contradanças. Será realizado uma vez por mês até janeiro. No final deste curso será dada oportunidade aos participantes protagonizarem um baile de época no Museu dos Biscainhos.

M18 / PREÇO POR SESSÃO: €15 (INDIVIDUAL) / €20 (CASAIS) /
INFORMAÇÕES E INSCRIÇÕES: DANCASDESOCIEDADE@SAPO.PT

Igreja da Conceição

Comemorações dos 150 anos do Instituto Monsenhor Airosa

Sessão de Encerramento

DOM/SUN 08 — 15:00

Missa solene presidida por Sua Ex.cia Rev.ma o Senhor Arcebispo Primaz, D. Jorge Ortiga, com a participação do Coral Mater Dolorosa, sob direção de João Vilas Boas. Lançamento do livro "Morrer de Saudade", de Francisco Vieira da Silva; com a participação de Music Art Ensemble, sob a direção de Isabel Henriques.

ORG: INSTITUTO MONS. AIROSA - BRAGA. ENTRADA LIVRE

Bom Jesus do Monte

Concurso Municipal de Fotografia 2019

Captação de imagens

SEX 13 A DOM 15 / FRI 13 UNTIL SUN 15

A XVI Edição do Concurso Municipal de Fotografia tem como tema “O Bom Jesus do Monte - Património Mundial da Humanidade”, na perspetiva da captação de imagens alusivas ao monumental conjunto arquitetónico, escultórico, natural e paisagístico que o compõem. Simultaneamente, convidar à imaginação e ao olhar peculiar dos concorrentes a retratar a integridade, a autenticidade, as particularidades únicas e o valor universal excecional que consagra o Bom Jesus do Monte como património de toda a humanidade.

Biblioteca Lúcio Craveiro da Silva

Comemoração do 15.º Aniversário da BLCS

SEX/FRI 20 — 18:30, 21H30

"Sense Cooking and Tasting" evento gastronómico com experiência sensorial inspirado no livro "Sabores e Melodias", de Carmo Miranda. Seguido do recital de poesia Tributo coletivo de vozes.

Espectáculos

Shows





Messias Participativo

Ler mais na página seguinte

Concertos

Concerts

Espaço Vita

Variações

Concerto de Comunidade II

TER/TUE 03 — 21:30

A estratégia cultural Braga Cultura 2030 está a celebrar a vida e obra de Variações em quatro fins-de-semana inspirados no artista. Na última atividade deste programa assinalamos o dia 3 de dezembro, data em que faria 75 anos. No seu aniversário, fazemos a festa com diferentes comunidades musicais locais e regionais, como o Grupo de Cantares de Fiscal e bandas da cena musical independente de Braga, num espetáculo dirigido pelos músicos André Nunes e Pedro Santos.

ENTRADA LIVRE / M/3 / 80 MIN.

Theatro Circo

Orquestra Barroca

e Coro Casa da Música

Messias Participativo

QUA/WED 04 — 21:30

O Messias de Händel é certamente a oratória mais célebre do mundo, fama para a qual muito contribuiu o famoso Aleluia. Apesar de ter sido composto para as celebrações da Quaresma, a tradição tornou-a uma das obras favoritas do período natalício. A espetacularidade e a beleza das suas árias e coros garante-lhe um lugar de destaque entre as obras mais apreciadas pelo público. A Orquestra Barroca e o Coro Casa da Música reúne-se com um elenco internacional de solistas para interpretar a obra-prima de Händel num concerto participativo promovido pela Fundação “La Caixa”. Com cerca de 200 coralistas do Porto e de Braga preparados pelos formadores do Serviço Educativo, esta será uma experiência imersiva para o público, numa celebração coletiva da música.

PROMOTOR: FUNDAÇÃO “LA CAIXA” / M6 / €15 / €7,5 (CARTÃO QUADRILÁTERO)

Theatro Circo

The Happy Mess

Dear Future

QUI/THU 05 — 21:30

Para o novo álbum, a banda passou um ano a compor, experimentando novos ambientes e sonoridades em estúdio. A Miguel Ribeiro, João Pascoal, Joana Espadinha, Hugo Azevedo e Afonso Carvalho juntou-se o produtor Rui Maia para gravar 11 temas, considerados pela crítica como “absolutamente Pop”.

VOZ E GUITARRAS: MIGUEL RIBEIRO / BAIXO & SYNTHS: JOÃO PASCOAL / VOZ: JOANA ESPADINHA / BATERIA: HUGO AZEVEDO / PIANOS & SYNTHS: AFONSO CARVALHO / GUITARRAS: MARTIM BROA / M12 / €12 / €6 (CARTÃO QUADRILÁTERO)

Altice Forum Braga

Bruno Nogueira

e Manuela Azevedo

Deixem o Pimba em Paz

QUI/THU 05 — 21:30

Desde sempre fascinado pelo universo pimba, Bruno Nogueira propõe-se dar outra vida a essas canções, juntando Manuela Azevedo, vocalista dos Clã, e outros músicos que fizeram arranjos de jazz e pop onde eles eram pouco prováveis.

IDEIA ORIGINAL E DIREÇÃO: BRUNO NOGUEIRA / ARRANJOS E DIREÇÃO MUSICAL: FILIPE MELO E NUNO RAFAEL / M6 / €18 (1ª PLATEIA) / €16 (2ª PLATEIA) / BILHETES EM ALTICE FORUM BRAGA E TICKETLINE



Theatro Circo

CELTA – Certame Lusitano de Tunas Académicas

SEX 06 E SÁB 07 / FRI 06 AND SAT 07 — 21:00

A 26.ª edição do CELTA – Certame Lusitano de Tunas Académicas traz novamente ao Theatro Circo um grandioso espetáculo musical com as melhores tunas nacionais.

PROMOTOR: AZEITUNA – TUNA DE CIÊNCIAS DA UMINHO / M3 / €5 / €7 / €9

Espaço Vita

1.ª Gala Solidária da AVI – Associação Vida Independente

SEX/FRI 06 — 21:30

Espectáculo musical com a participação de: Manuel Beleza, pianista (jazz); Sergey Arutyunyan, violinista; Katerina Mikusova, violoncelista; Mário Paulo Alves, teclista; Maria José Carvalho, soprano; Liliana Macedo, fadista; Hugo Torres, cantor e compositor; Carlinhos Morais, percussionista; Benny Carvalho, cantor e compositor; Teresa Palmeira, cantora.

APOIO: PELOURO DA CULTURA DO MUNICÍPIO DE BRAGA

gnration

Andrea Belfi

SEX/FRI 06 — 22:30

Colocando a bateria no centro de uma experiência auditiva profunda e hipnótica, o baterista e compositor italiano Andrea Belfi apresenta seu mais recente trabalho, "Strat".

M6 / €5

Lomar (Edifício da UF de Lomar e Arcos)

Noites de Fado

Descentra

SÁB/SAT 07 — 15:00

Com a fadista Marisa da Luz e os guitarristas Manuel Lima e Henrique Lima.



Mosteiro de Tibães

Concerto Meditativo de Taças Tibetanas com Íris Marques

SÁB/SAT 07 — 17:00

€5 / MAIS INFORMAÇÕES: SEC.MSMT@CULTURANORTE.GOV.PT OU 253 622 670

Igreja de N.ª S.ª da Conceição

Ensemble de Cordas da UMinho

SÁB/SAT 07 — 17:30

Concerto para encerramento das Comemorações dos 150 anos do Instituto Monsenhor Airosa.

VIOLINO E DIREÇÃO: MIGUEL SIMÕES / ENTRADA LIVRE

Altice Forum Braga

Dream Music Fest

SÁB/SAT 14 — 20:00

No palco estarão duas vozes internacionais: Calum Scott e Gavin James. A este painel de sonho junta-se a nossa estrela cadente Carolina Deslandes.

M6 / €40 / €30 / €65 / BILHETES EM ALTICE FORUM BRAGA E TICKETLINE



gnration

Cody XV / A Land Of Intrinsic Contemplation, de Frederico Dinis / Clube de Inverno, com Sensible Soccers e Cláudia Oliveira / Híbridos, de Vincent Moon, por Priscilla Telmon, Rabih Beaini e Pedro Oliveira

OCUPA #4 / perspectiva sobre música eletrónica e arte digital em Braga

SÁB/SAT 14 — 21:30

CodyXV é o alter-ego de Pedro Sousa. Após uma breve passagem pela Índia, onde descobriu uma intrínseca relação entre a música drone e o espiritualismo, dedicou-se à experimentação e exploração do comportamento do som e os seus aspetos físicos/espirituais, unindo-os com o ambiente pós-apocalíptico inspirado em Darmstadt. / Frederico Dinis apresenta uma sinfonia audiovisual inspirada na história e no território da cidade de Braga, cuja identidade é um singular testemunho da sua memória e cuja atmosfera nos transporta para novas dimensões desta cidade. / Apresentação pública do Clube de Inverno, espaço informal de encontro, para exploração e improvisação nos domínios da música e som. Nesta terceira edição, o Clube de Inverno será conduzido pela banda Sensible Soccers e pela artista media Cláudia Oliveira. / Híbridos Live é uma performance site specific, onde se investiga a relação entre trance, ecstasy, música e rituais espirituais. Ao editar em tempo-real os seus próprios filmes etnográficos, fundindo cerimónias, improvisando com a voz e vários instrumentos, criam um ritual cinemático. Nesta apresentação, Vincent Moon e Priscilla Telmon vão contar com a música eletrónica de Rabih Beaini e a percussão, mas também a música eletrónica, de Pedro Oliveira, para musicar uma exploração de trance, espiritualidade e cinema.

M6 / INICIATIVA BRAGA MEDIA ARTS - BMA LAB / €5

Anfiteatro da Junta de Freguesia de Pousada

Ilusionismo

Descentra

DOM/SUN 15 — 15:00

Com Karter Mendes.



Museu Nogueira da Silva

Inês Filipe

Recital de Piano

SÁB/SAT 21 — 17:00



Theatro Circo

Conan Osiris

SEX/FRI 27 — 21:30

“Telemóveis”, “Borrego”, “Amália” ou “Adoro Bolos” são alguns dos temas incontornáveis do cancionero de Conan Osiris, para ouvir e ver num espetáculo que funde os limites da música e da dança numa performance única. Conan apresenta a sua arte numa dualidade, como a própria vida, entre a simplicidade e a complexidade. É o rapaz do futuro que não esquece o passado e faz música “normal”, para viver e celebrar.

M12 / €20 / €10 (CARTÃO QUADRILÁTERO)

Artes Performativas

Performing Arts

Altice Forum Braga

You Love Dance

SÁB 07 E DOM 08 / SAT 07 AND SUN 08 — 09:00-22:00

O YLD consiste num Festival vocacionado para Jovens Bailarinos entre os 6 e os 23 anos de idade, que têm que se apresentar como solistas ou em grupo. Este festival internacional tem este ano a sua primeira edição e quer constituir-se como uma plataforma ativa no desenvolvimento artístico e pedagógico de jovens bailarinos, com a oferta de bolsas de estudo.

PREÇO POR SESSÃO – € 2,5 / BILHETE PARA A GALA – €10 / BILHETE GERAL (COM ACESSO À GALA) – €15 / COMPRA EM MARKETING@YOULOVEDANCE.PT



Theatro Circo

Zwäi

Finest Circus

QUI/THU 12 — 11:00, 15:00* / SEX/FRI 13 — 15:00, 21:30*

SÁB/SAT 14 — 16:00, 21.30 / DOM/SUN 15 — 11:00, 16:00

É difícil descrever aquilo que os dois artistas da Einz nos apresentam, uma vez que Esther e Jonas Slanzi não encaixam nas categorias comuns das artes performativas. Combinam velocidade e elegância, acrobacia, ilusões e teatro numa mistura de géneros, com recurso a cordas, garrafas e um diabolô. Em suma, são singularidade e versatilidade. Zwäi (dois no dialeto suíço): dois personagens encontram-se num espaço. Cada um está no seu mundo e cada um está preocupado apenas com o seu espaço pessoal. Estão em busca da ordem perfeita e aspiram à leveza das alturas. Os seus conflitos são resolvidos criativamente até que, finalmente, se apercebem que precisam um do outro para realizar os seus sonhos. Zwäi é um espetáculo surpreendente, uma parábola sobre a vida e o amor.

€15 / €7,5 / * SESSÕES PARA PÚBLICO ESCOLAR

gnration

Guelra: Uma Maçã e um Cadáver

por Miguel Boneville

SEG 16 A SEX 20 / MON 16 UNTIL FRI 20

(RESIDÊNCIA ARTÍSTICA)

SEX/FRI 20 — 21:30 (APRESENTAÇÃO PÚBLICA)

Alan Turing – pioneiro na proposta da inteligência artificial – é a próxima figura em torno da qual Bonneville irá criar um espetáculo, dentro da série “A Importância de Ser”. Tendo Turing como ponto de partida, durante esta residência, a pesquisa e a criação terão como foco questões relacionadas com o encontro entre desejo e ciência.

M6 / €3 / PARCEIRO: ARTE TOTAL



Theatro Circo

Humidade

TER 17 A SEX 20 / TUE 17 UNTIL FRI 20 — 21:30

Vindos dos outros lados do mundo, Ela e Ele, o Outro e a Outra, Um e Uma, “desencontram-se” num hostel de uma cidade húmida (Braga, Santiago). Cruzamentos de vidas em viagem, presas pela chave da porta. A fobia do encontro no enquadramento da foto, a vontade de representar no Skype e a solidão que a chuva miudinha acentua. Parafraseando Hopper, não existe uma distância demasiado fria. A coisa foi vista. O tempo parou. E os personagens vivem um acontecimento apaixonante, num quadro do desespero da nossa contemporaneidade. Rui Madeira.

AUTOR: BÁRBARA COLIO / TRADUÇÃO: IVONETE DA SILVA ISIDORO / ENCENAÇÃO: RUI MADEIRA / M14 / €10 / €5 (CARTÃO QUADRILÁTERO)

Altice Forum Braga

O Lago dos Cisnes

Russian Classical Ballet

SEG/MON 23 — 21:30

O bailado Lago dos Cisnes é considerado o mais espetacular do repertório da dança clássica. A duplicidade de caráter presente na pureza da figura do Cisne Branco e pela intriga do Cisne Negro, requerem um elevado grau de dramatismo e virtuosismo na interpretação da bailarina Principal, especialmente nos dois Grand Pas de Deux, interpretados no II e III atos desta obra. Outro momento de clímax é a deslumbrante Dança dos Pequenos Cisnes.

M6 / €28 / €25 / BILHETES EM ALTICE FORUM BRAGA E TICKETLINE

Outros Others

Altice Forum Braga

Quem Acredita Vai

Beatriz Gosta

SEX/FRI 13 — 17:00

Beatriz Gosta é uma personagem de ficção, que desde 2015 dá vida a um vídeo blog quinzenal que chega agora ao palco em formato de Stand Up com o espetáculo Quem Acredita Vai. A boémia, o sexo, as relações humanas e o humor do quotidiano, abordados na primeira pessoa, são os temas centrais desta espécie de diário íntimo.

M16 / €12 / BILHETES EM ALTICE FORUM BRAGA E TICKETLINE



Ent'Artes – Escola de dança

I Winter Course School

pela Ent'Artes – Escola de dança

QUA 18 A SEX 20 / WED 18 TO FRI 20 — 09:00

Nas áreas do ballet clássico, repertório, dança contemporânea, yoga e ainda gyrokinesis.

INSCRIÇÕES: ENTARTES.INSCRICAO.BRAGA@GMAIL.COM

Theatro Circo

Ancient shamanism, nomadic cinema and the in between – How (and why) to create in the arcaic revival, masterclass com Vincent Moon

OCUPA #4 / perspectiva sobre música eletrónica e arte digital em Braga

SÁB/SAT 14 — 14:00

O cineasta e artista francês Vincent Moon vai explorar ligações entre as ferramentas digitais modernas e as antigas técnicas sagradas de xamãs e curandeiros – e encontrar associações estranhas e impressionantes entre os dois mundos.

INICIATIVA BRAGA MEDIA ARTS – BMA LAB / €7

Igreja Matriz de Maximinos

Audição Pública dos Alunos de Piano e Guitarra

SÁB/SAT 21 — 21:30

ORG: ESCOLA DE MÚSICA DA ASSOCIAÇÃO GRUPO CORAL DE MAXIMINOS / APOIOS: CÂMARA MUNICIPAL DE BRAGA / JUNTA DE FREGUESIA E DA PARÓQUIA DE MAXIMINOS

Cinema

Cinema





A Herdade

Ler mais na página seguinte

Sessões
Movies

Theatro Circo

Sorry We Missed You

de Ken Loach

SEG/MON 02 — 21:30

Após a crise financeira de 2008, Ricky e a sua família encontram-se em situação financeira precária. Ele decide comprar uma pequena carrinha com intenção de trabalhar com entregas, enquanto a sua mulher luta para manter a profissão de cuidadora. No entanto, o trabalho informal não traz a recompensa prometida, e aos poucos, os membros da família viram-se uns contra os outros.

COM: KRIS HITCHEN, DEBBIE HONEYWOOD E RHYS STONE /
A CLASSIFICAR / €4 / QUADRILÁTERO: €2

Casa do Professor

... Quando Troveja

de Manuel Mozos

QUI/THU 05 — 21:30

A relação de António e Ruth termina inesperadamente. Ruth vai viver com Pedro, o melhor amigo de António. António, desesperado, deixa-se esmagar pelas suas próprias fraquezas. Mas, do bosque, surgem dois estranhos seres, Violeta e Gaspar, que vão interferir na vida de António.

SESSÕES PROGRAMADAS PELO LUCKY STAR / €3 (PÚBLICO EM GERAL)
/ ENTRADA LIVRE (SÓCIOS DO CINECLUBE)

Casa do Professor

Diva: Simplesmente uma Homenagem

de Manuel Mozos

QUI/THU 12 — 21:30

Documentário dedicado à nossa grande fadista, Amália Rodrigues, produzido por Pedro Éfe. “Homenagem à cidade de Lisboa, ao Fado, à Escultura, à Poesia, ao Cinema e à grande diva do fado – Amália Rodrigues.”

SESSÕES PROGRAMADAS PELO LUCKY STAR / €3 (PÚBLICO EM GERAL)
/ ENTRADA LIVRE (SÓCIOS DO CINECLUBE)

Theatro Circo

A Herdade

de Tiago Guedes

SEG/MON 16 — 21:30

A saga de uma família proprietária de um dos maiores latifúndios da Europa, na margem sul do rio Tejo, convida-nos a mergulhar profundamente nos segredos da sua Herdade, fazendo o retrato da vida histórica, política, social e financeira de Portugal, dos anos 40, atravessando a revolução do 25 de Abril e até aos dias de hoje.

COM: ALBANO JERÓNIMO, SANDRA FALEIRO, MIGUEL BORGES, JOÃO VICENTE, JOÃO PEDRO MAMEDE, ANA VILELA DA COSTA, RODRIGO TOMÁS, BEATRIZ BRÁS, TERESA MADRUGA, DIOGO DÓRIA, ANA BUSTORFF, VICTORIA GUERRA, ÁLVARO CORREIA, CÂNDIDO FERREIRA, ANTÓNIO SIMÃO, JORGE LOUREIRO, CATARINA RÓLO SALGUEIRO, FILIPE VARGAS, MARCELLO URGEGHE / M12 / €4 / QUADRILÁTERO: €2



Casa do Professor

O Santo dos Pobrezinhos

de Roberto Rossellini

QUI/THU 19 — 21:30

Este filme em doze episódios narra a vida quotidiana de São Francisco de Assis e dos seus primeiros seguidores, entre os quais São Junípero, que às vezes até tem mais protagonismo que o próprio Francisco. Surgem-nos numa noite chuvosa, em busca de abrigo. Há um velho que lhes rouba uma cabana, vão ter de caminhar até um novo espaço...

SESSÕES PROGRAMADAS PELO LUCKY STAR / €3 (PÚBLICO EM GERAL) / ENTRADA LIVRE (SÓCIOS DO CINECLUBE)

Estreias Premieres

Cinemax

Last Christmas

de Paul Feig

QUI/THU 05

M12

A Ovelha Choné o Filme – A Quinta Contra-Ataca

de Will Becher, Richard Phelan

QUI/THU 12

M6

Star Wars: A Ascensão de Skywalker

de J. J. Abrams

QUI/THU 19

M12

Cats

de Tom Hooper

QUI/THU 26

M12

Crianças

Kids





Acrobata e Arlequim / La Maquiné

Ler mais na página seguinte

Artes Performativas

Performing Arts



Altice Forum Braga

Acrobata e Arlequim

/ La Maquiné

IV Era uma vez no Mês... Festival de Artes Performativas para a Infância

DOM/SUN 01 — 11:00

Picasso e o circo em uma aventura musical, divertida e terna. La Maquiné apresenta um novo trabalho de criação original, onde tudo é possível, um projeto inspirado no universo do circo de Pablo Picasso e a música da primeira vanguarda através dos compositores Erik Satie e Francis Poulenc. Um circo que conta as peripécias de um menino que se chama Pablo para encontrar a sua habilidade como artista de circo e assim conquistar a pequena acrobata Rosita. Mas Pablo não é tão forte como o bravo domador de leões, e logo descobrirá que sua principal habilidade está no seu coração.

"É possível conseguir tudo o que se deseja, porque o pior obstáculo é a barreira com a qual alguém é limitado".

criação e dramaturgia: JOAQUÍN CASANOVA Y ELISA RAMOS / CO-PRODUÇÃO: AGENCIA ANDALUZA DE INSTITUCIONES CULTURALES, JUNTA DE ANDALUCÍA, LA MAQUINÉ / COLABORAÇÃO: GRAN TEATRE DEL LICEU DE BARCELONA E LA LABORAL CIUDAD DE CULTURA, GIJÓN / €3 / M4 / DURAÇÃO APROXIMADA: 50'

Altice Forum Braga – Exterior Tenda Circo

Imaginatio – Desperta os Teus Sonhos

Evolution Circus

DOM 01 A 01 JAN / SUN 01 UNTIL JAN 01

"Era uma vez, há muito tempo, um livro mágico protegido pelo mago mais poderoso de todos os tempos. O livro era a porta para o Reino da Fantasia, onde os trapezistas reinavam o céu, os equilibristas demonstravam a perfeição e onde os palhaços eram os reis sem coroa. Tudo isto fazia parte da fórmula mágica que dava cor, vida e movimento a esse Reino".

CADEIRAS VIP – €20 (CRIANÇAS €15) / PLATEIA CENTRAL – €16 (CRIANÇAS €12) / PLATEIA LATERAL IMPAR E PAR – €12 (CRIANÇAS €10)

Altice Forum Braga

Grinch Rouba o Natal

SÁB 14 E DOM 15 / SAT 14 AND SUN 15 — 16:00

Inspirado na obra original de Dr. Seuss, Grinch Rouba o Natal, que deu origem a um aclamado Musical da Broadway. A Hype e a VIVonstage apresentam um musical familiar e divertido, conjugando o teatro, a dança, a música, cenários grandiosos, figurinos espetaculares a par de uma encenação onde a magia é constante.

M3 / €12,5 / €10 (MOBILIDADE REDUZIDA) / BILHETES EM ALTICE FORUM BRAGA E TICKETLINE

Oficinas

Workshops

Ludoteca da Estufa – Parque S. João da Ponte

Pic Nic de Jogos

Jogos de Tabuleiro

DOM 01 E DOM 29 / SUN 01 AND SUN 29 — 15:00-00:00

O jogo como motor de comunicação familiar: tardes de domingo em família, à volta de um jogo de tabuleiro, onde todos são participantes.

ENTRADA GRATUITA. COORDENAÇÃO: CIDADE CURIOSA ASSOCIAÇÃO



IKEA Braga

Workshop Mãos na Massa

DOM/SUN 01 — 15:00

MAIS INFORMAÇÕES: EM LOJA IKEA BRAGA OU EM IKEA.PT

Palácio do Raio – CIMMB

1853, Artistas do Palácio do Raio pela Primeira Vez / O Turco do Palácio do Raio

TER 03 ATÉ TER 31 / TUE 03 UNTIL TUE 31

INSCRIÇÃO OBRIGATÓRIA CIMMB.PRAIO@SCMBRAGA.PT / 253 206 520

Fonte do Ídolo

Oremos Fonte Ateliê

QUI/THU 05, 12, 19 — 10:00 / 14:15

O ateliê “Oremos Fonte” será constituído, principalmente, pela realização de 8 visitas guiadas mensais, combinadas com ateliês pedagógicos, onde se executará uma moeda ou uma lúnula, amuletos estes, simbolicamente representantes do quotidiano religioso romano.

MEDIANTE INSCRIÇÃO EM [HTTPS://FORMS.GLE/ZEVK7HG1BXCNVWC6](https://forms.gle/ZEVK7HG1BXCNVWC6)

Ludoteca da Estufa – Parque S. João da Ponte

Games after school

Jogos de Tabuleiro

QUI/THU 05 — 14:30-19:30

SEX/FRI 06, 27 — 14:30-19:30

No Games after School a criança é desafiada, enquanto se diverte. Com o jogo a criança aprende a concentrar-se numa tarefa mental, a raciocinar, a resolver problemas, a adaptar-se ao novo, a socializar, a cooperar, a trabalhar em equipa, a auto controlar-se, a saber lidar com a frustração, a respeitar o outro e a ser respeitado.

CRIANÇAS DO 1.º AO 3.º CICLOS / ENTRADA GRATUITA /
COORDENAÇÃO: CIDADE CURIOSA ASSOCIAÇÃO / INSCRIÇÕES EM:
[HTTPS://WWW.CIDADECURIOSA.PT/GAMESAFTERSCHOOL/](https://www.cidadecuriosa.pt/gamesafterschool/)

IKEA Braga

Workshop Enfeites Especiais

SÁB/SAT 07 E/AND DOM/SUN 08 — 15:00

MAIS INFORMAÇÕES: EM LOJA IKEA BRAGA OU EM IKEA.PT

gnration

Lápis Mágico – Fotografia da Luz ao Papel (Mini-Circuito)

por Adriano Ferreira Borges

SÁB/SAT 07 — 10:00

Nunca como hoje se tiraram tantas fotografias. Se pensarmos que num minuto tiramos mais fotos do que em todo o século XIX, o século da sua invenção, conseguimos ter uma ideia do quanto o mundo mudou em apenas 100 anos. Mas será que sabemos como se obtém uma fotografia? Que magia é esta que nos permite colocar no papel de forma tão fiel o que observamos com os nossos próprios olhos? É o que vamos descobrir neste workshop de fotografia. Numa atmosfera de descoberta, colocam mãos à obra para dominar a luz e fixar as imagens em papel.

€7 CRIANÇA + ACOMPANHANTE / €3 CRIANÇA EXTRA

Ludoteca da Estufa – Parque S. João da Ponte

Jogar + e Jogos para Tod@s

Jogos de tabuleiro

SÁB/SAT 07, 21, 28 — 10:00-12:00 / 15:00-00:00

Plano de ludificação cultural, através do jogo de tabuleiro, destinado a crianças, durante as manhãs de sábado. E durante as tardes realiza-se um encontro aberto ao público em geral, pelo que qualquer pessoa que queira jogar é sempre bem-vinda. Em que saber as regras dos jogos não é um requisito, pois haverá sempre alguém disponível para as explicar.

ENTRADA GRATUITA. COORDENAÇÃO: CIDADE CURIOSA ASSOCIAÇÃO



Convento do Pópulo

Vamos Azulejar

Ateliês de azulejo

QUA/WED 11, 18 — 09:00 / 14:00

Ateliês através dos quais se visitam os painéis azulejares do Convento do Pópulo; são abordadas as diferentes técnicas de pintura e visita-se também a exposição de azulejos, produto de ateliês anteriores, localizada no mesmo no edifício.

INSCRIÇÃO PRÉVIA: GAB.ARQUEOLOGIA@CM-BRAGA.PT

Biblioteca Lúcio Craveiro da Silva

Pescadores de Palavras

Oficina de escrita

SEX/FRI 13 — 10:00

Produção de pequenos textos de diferentes géneros.

Altice Forum Braga

Augusta Con

Convenção Internacional do Jogo

SEX/FRI 13 — 10:00 (ESCOLAS)

SÁB 14 E DOM 15 / SAT 14 AND SUN 15 — 10:00 (FAMÍLIAS)

Augusta Con assume o compromisso de mostrar o jogo em toda a sua plenitude e vertentes: lúdica, educativa, cultural, social, inclusiva, empreendedora e criativa. Serão centenas de jogos, formações, workshops, debates, roll-play, torneios, demos, protótipos, escape rooms, entrevistas, e sobretudo convívio e diversão.

Biblioteca Lúcio Craveiro da Silva

Yoga e os Desejos para 2020

SÁB/SAT 14 — 10:30

Sessão de ioga, ouvindo ao mesmo tempo uma música, pintando uma mandala.

Biblioteca Lúcio Craveiro da Silva

Oficina Construção de Fantoques

QUA/WED 18 — 10:00

A construção de fantoches ajuda a contar histórias, a desenvolver a imaginação e a criatividade. Desperta o imaginário do "faz de conta".

Biblioteca Lúcio Craveiro da Silva

O Livro também tem Família

QUI/THU 19 — 14:30

Conhecer os diversos materiais e formatos do livro, para as crianças exercitarem a criatividade, numa atividade em que irão escrever um pequeno livro.

Biblioteca Lúcio Craveiro da Silva

Sonhar com Letras e Sons

Hora do conto e oficina de expressão plástica

SEX/FRI 20 — 10:00

Atividade para trabalhar o vocabulário e a dicção.

Altice Forum

O Feiticeiro de Oz

SÁB/SAT 21 — 17:30 / DOM/SUN 22 — 15:00

Como em todos os contos, este também pode ter várias leituras, na versão original procura ensinar as crianças o que é a inteligência, o amor e a coragem através das paradigmáticas personagens “espantalho”, “homem de lata” e “leão”, não esquecendo os valores da família e da verdadeira amizade, tendo como elo de ligação a “Dorothy” personagem principal e que repete várias vezes “não há nada como a nossa casa”.

M3 / €15 / €12 / BILHETES À VENDA EM ALTICE FORUM BRAGA E TICKETLINE

Biblioteca Lúcio Craveiro da Silva

Slime Criativo: Poções do Harry Potter

Oficina, com Raquel Marinho

SÁB/SAT 28 — 11:00

Biblioteca Lúcio Craveiro da Silva

Ciência na Biblioteca: Aprender a Programar

SEG/MON 30 — 10:30

Incentiva as crianças a aprender o básico da programação através de tarefas divertidas com um mini-robô com códigos de cor.

Hora do Conto Storytime



Convento do Pópulo

Contos do Baú

QUA/WED 04 — 10:30, 14:30

Narrativa dramatizada, na qual se procura promover momentos do quotidiano dos frades eremitas de Santo Agostinho, fundadores do Convento do Pópulo, através da caracterização de possíveis experiências vividas, neste edifício. Este momento, constitui também, uma excelente oportunidade para se visitar os painéis azulejares aqui existentes.

INSCRIÇÃO PRÉVIA: GAB.ARQUEOLOGIA@CM-BRAGA.PT

Visitas

Visit





Centro Interpretativo da Memórias da Misericórdia de Braga

Ler mais na pág. 81

Museus

Museums



Azulejos do Convento do Pópulo

TER A SEX / TUE TO FRI — 09:00–17:30

VISITAS GUIADAS MEDIANTE MARCAÇÃO:

TER A SEX — 09:30–11:30 / 14:30–16:30

GUIDED TOURS BY APPOINTMENT: TUE TO FRI — 09:30, 11:30, 14:30, 16:30

A escadaria nobre do Convento do Pópulo, classificado como Imóvel de Interesse Público, apresenta um revestimento em azulejo, datado do século XVIII, que se destaca pela monocromia a azul-cobalto. Iconograficamente apresenta temática religiosa, relacionada com a Ordem dos Ermitas de Santo Agostinho, que ocupava o antigo Convento.



Museu dos Biscainhos

TER A DOM / TUE TO SUN — 10:00–12:45 / 14:00–17:30

Instalado num notável conjunto patrimonial integrado por imóvel e Jardim Histórico Barrocos.

Domus da Escola Velha da Sé

Junta de Freguesia da Sé

SEX/FRI — 10:00–12:30 / 14:30–17:00 (PÚBLICO EM GERAL)

SEG A QUI / MON TO THU — 10:00–12:30 / 14:30–17:00

(MEDIANTE MARCAÇÃO / BY APPOINTMENT)

Estas ruínas retratam importantes momentos da evolução do tecido urbano bracarense. Trata-se de um conjunto de estruturas que correspondem a um edifício privado construído no século I, e cuja ocupação sobreviveu até ao século V.



Termas Romanas do Alto da Cidade

SEG A SEX / MON TO FRI — 09:30–13:00 / 14:00–17:30

SÁB/SAT — 11:00–17:30

VISITAS GUIADAS MEDIANTE MARCAÇÃO

GUIDED TOURS BY APPOINTMENT

Instalado num notável conjunto patrimonial integra Classificadas como Monumento Nacional desde 1986, as Termas situam-se na colina do Alto da Cidade, no interior de uma ampla área arqueológica. do por imóvel e Jardim Histórico Barrocos.

Tesouro – Museu da Sé de Braga

Igreja da Sé Catedral,
Rua D. Paio Mendes

TER A DOM / TUE TO SUN — 09:00-12:30 / 14:30-18:30

Acolhe um valioso espólio, de cerâmica, escultura, mobiliário, ourivesaria, pintura e têxtil que testemunham mais de XV séculos da história da Arte e da vida da Igreja em Braga.

Museu Pio XII

TER A DOM / TUE TO SUN — 09:30-12:30 / 14:00-18:00

Dispõe de um vasto espólio nas áreas da lítica, cerâmica, têxtil, escultura, pintura, numismática e ourivesaria, expostas nos corredores de um edifício histórico.

Museu de Arqueologia D. Diogo de Sousa

TER A DOM / TUE TO SUN — 10:00-17:30

ENTRADA LIVRE AOS DOM. E FERIADOS — 10:00-14:00

Exerce a sua atividade no domínio de apoio à investigação e valorização do património arqueológico.

Museu Nogueira da Silva

TER A SEX / TUE TO FRI — 10:00-12:00 / 14:00-17:00

SÁB/SAT — 14:00-17:00

Disponibiliza espaços para atividades culturais complementares ao Museu como a Galeria da Universidade.



Mosteiro de São Martinho de Tibães

FECHADO ÀS SEG / CLOSED AT MON

TER-DOM / TUE-SUN — 10:00-19:00 (ABR-OUT/APR-OCT)

(ÚLTIMAS ENTRADAS ÀS 18:00 / LAST ENTRIES AT 18:00)

VISITAS GUIADAS / GUIDED TOURS:

TER-DOM / TUE-SUN — 11:00, 15:00

O Mosteiro de São Martinho de Tibães foi classificado como Imóvel de Interesse Público em 1944, estando atualmente afeto à Direção Regional de Cultura do Norte. Em 1567 tornou-se a Casa-mãe da Congregação de São Bento do Reino de Portugal, com 22 mosteiros em Portugal e 13 no Brasil. Atingiu o seu máximo esplendor nos séculos XVII e XVIII, após ter sido transformado num dos maiores conjuntos monásticos do Portugal barroco e num importante centro produtor e difusor de culturas e estéticas, lugar de exceção do pensamento e arte portuguesas. O Mosteiro é constituído pela igreja, alas conventuais e espaço exterior, também conhecido como cerca conventual.

Museu da Imagem

TER A SEX / TUE TO FRI — 11:00-18:30

SÁB A DOM / SAT TO SUN — 14:30-18:30

Ocupa uma das torres da antiga muralha medieval do séc. XVI (1594) e um edifício do século XIX, disponibilizando para consulta, imagens provenientes do Arquivo Aliança. Acolhe exposições temporárias na área da fotografia.

ENTRADA LIVRE

Museu da Escola Sá de Miranda

SEG-SEX / MON-FRI — 09:00-12:00 / 14:00-17:00

VISITAS ORIENTADAS MEDIANTE MARCAÇÃO

GUIDED TOURS BY APPOINTMENT

O Museu da Escola Sá de Miranda reúne uma coleção científica de material didático-pedagógico de diversas áreas do conhecimento. A coleção é, maioritariamente, oriunda dos Gabinetes de História Natural, de Físico-Química e de Geografia do antigo Liceu Sá de Miranda. Congrega também alguns objetos do antigo Colégio do Espírito Santo, que funcionou desde 1872 até outubro de 1910, nas instalações da atual Escola Sá de Miranda. O espólio do Museu em termos de Ciências Naturais é dotado de uma coleção notável de seres vivos taxidermizados.

Núcleo Museológico de Dume

TER A SEX / TUE TO FRI — 14:00-18:00

SÁB/SAT — 14:00-18:00 EXCETO 1.º SÁBADO DO MÊS

1.º DOMINGO DO MÊS — 9:30-12:30

Tem como objetivo a preservação, valorização e divulgação das ruínas arqueológicas ali existentes.



Museu dos Cordofones

SEG A DOM / MON TO SUN — 09:00-12:00 / 14:00-19:00

Todo o espólio exposto foi construído pelo fundador e artesão Domingos Machado, seguindo os métodos ancestrais.

Capela de São Frutuoso (Séc. VII)

TER-DOM / TUE-SUN — 14:00-16:30

A pequena capela de Montélios deve a sua existência a São Frutuoso, bispo de Dume e de Braga durante a época visigótica, que aqui escolheu ser sepultado, na década de 60 do século VII. À sua volta existia um conjunto monástico bem maior, centro religioso da região neste período, mas que terá sucumbido, muito provavelmente no início do século XVI, quando se procederam às obras de reedificação do Mosteiro por parte dos franciscanos. Na sua pequenez, a capela de São Frutuoso é um dos mais fascinantes monumentos altomedievais peninsulares.

Fonte do Ídolo

SEG A SEX / MON/FRI — 9:30-13:00 / 14:00-17:30

SÁB/SAT — 11:00-17:30

ÚLTIMA ENTRADA DA MANHÃ E DE TARDE TERÁ DE SER FEITA 30 MIN. ANTES DO ENCERRAMENTO

Na antiga Capital do Conventus Bracara Augustanos, foi edificado nos inícios do séc. I um santuário rupestre, associado ao culto da água, que é hoje conhecido como Fonte do ídolo. A sua edificação deve-se provavelmente a um cidadão romano, de seu nome Célico Fronto, que a mandou fazer para usufruto da comunidade de Bracara Augusta. A singularidade desta fonte, em granito, conferiu-lhe em 1910 a classificação como Monumento Nacional e, em 2002-2004, foi alvo de obras de musealização.

ENCERRADO: DOMINGOS E FERIADOS NACIONAIS, EXCETO SEXTA-FEIRA SANTA / VISITAS GUIADAS MEDIANTE MARCAÇÃO.



Centro Interpretativo da Memórias da Misericórdia de Braga – Palácio do Raio

TER-SÁB / TUE-SAT — 10:00-12:30 / 14:30-18:00

VISITAS ORIENTADAS MEDIANTE MARCAÇÃO

GUIDED TOURS BY APPOINTMENT

Para além da história do imponente Palácio do Raio, edifício do século XVIII, acolhe um valioso acervo de peças de arte sacra, têxtil, pintura, escultura, ourivesaria, cerâmica e utensílios médicos e farmacêuticos, assim como documentos que testemunham mais de 500 anos de história da instituição.

Moinhos da Tojeira

VISITAS MEDIANTE MARCAÇÃO

GUIDED TOURS BY APPOINTMENT

Beneficiando da passagem do rio Febras (afluente do rio Ave), estas unidades de arqueologia industrial, movidas exclusivamente pela força da água, remontam aos séculos XVIII/XIX. No moinho, além de se poder observar o processo de moagem, é possível, também, compreender como se desenvolvia todo o ciclo do pão. O mesmo se passa no lagar de azeite onde, através de quadros interpretativos, se pode conhecer todo o antigo processo da transformação da azeitona em azeite.

Museu do Traje

2.ª-3.ª SEMANA DO MÊS

TER-SÁB / TUE-SAT — 14:30-17:30

Espaço dedicado à etnografia do Baixo Minho. Encontram-se em exposição permanente os diversos trajes do século XIX, recolhidos no distrito de Braga, organizados por zonas geográficas: traje de Encosta, traje de Ribeira, traje de Valdeste, traje de Sequeira ou traje de Capotilha ou Vale do Cávado – o traje mais característico da cidade de Braga. Neste espaço é possível conhecer um pouco da história popular da região, na qual se apresentam, também, instrumentos musicais marcadamente tradicionais, como a concertina, o cavaquinho, a viola braguesa, o clarinete, o bombo ou os ferrinhos. O museu apresenta ainda exposições temporárias, assim como se dedica à formação do ensino de bordados e de instrumentos musicais.

Núcleo Interpretativo da História de Braga – Torre de Menagem

TER-SÁB — 14:00-17:30

VISITAS GUIADAS ATRAVÉS DE MARCAÇÃO EM CULTURA@CM-BRAGA.PT

GUIDED TOURS BY APPOINTMENT

A Torre de Menagem é quase só o que resta do antigo castelo da cidade. Localizada no ponto mais elevado do planalto em que assentava o burgo medieval, estava integrada numa fortificação reforçada com cinco torreões. É ali, no núcleo do antigo castelo de Braga e baluarte mais evidente da nossa história comum, que surge um núcleo interpretativo da história de Braga, devotado ao público escolar mas alargado à compreensão de todos os bracarenses. Intitulada “Era uma vez uma cidade” esta exposição propõe uma versão ilustrada da história, protagonistas e evolução urbana de Braga, através do talento esclarecido do bracarense César Figueiredo. Mais de oitenta ilustrações, distribuídas ao longo de quatro pisos, permitem um inédito percurso pelos dois mil anos de história da cidade de Braga. De acesso livre gratuito, este projeto será o ponto de partida para um itinerário por todos os monumentos e núcleos museológicos bracarenses.



MANIFIESTA DE MANIFIESTA
FOLIO DE MANIFIESTA
FOLIO DE MANIFIESTA
FOLIO DE MANIFIESTA
FOLIO DE MANIFIESTA

Dezembro

Todos os eventos All events

Permanentes All month		
DOM 01 ATÉ SEG 30 / SUN 01 TO MON 30	Rostos com História	VIA XXVII – Espaço Artístico de Adriana Henriques
DOM 01 ATÉ 05 JAN / SUN 01 TO JAN 05	Mundos Imaginários	Casa dos Crivos
DOM 01 ATÉ 15 JAN / SUN 01 TO JAN 15	Liberdade Criativa	Espaço Arte Alumni Medicina, EM-Uminho
DOM 01 ATÉ 30 JAN / SUN 01 TO JAN 30	Descrendendo o Tempo	VIA XXVII – Espaço Artístico de Adriana Henriques
DOM 01 ATÉ 30 JAN / SUN 01 TO JAN 31	Luz, Cor e Silêncio no Mosteiro	Clube de Tênis de Braga
SÁB 07 ATÉ SEG 30 / SAT 07 TO MON 30	BRAGA Património em Imagem	Biblioteca Lúcio Craveiro da Silva
SÁB 07 ATÉ SEG 30 / SAT 07 TO MON 30	Da Imperfeição	Biblioteca Lúcio Craveiro da Silva
SÁB 07 ATÉ 15 JAN / SAT 07 TO JAN 15	14.ª Exposição Coletiva de Natal	Galeria de arte contemporânea Ikon
ATÉ TER 03 / UNTIL TUE 03	Inclusão Incluir+	Biblioteca Lúcio Craveiro da Silva
ATÉ DOM 08 / UNTIL SUN 08	150 anos IMA	Instituto Monsenhor Airosa
ATÉ TER 17 / UNTIL TUE 17	Põe-te à Tabela	Museu da Escola Sá de Miranda
ATÉ TER 31 / UNTIL TUE 31	As Margens da Metávore	Livraria 100.ª Página
ATÉ 04 JAN / UNTIL JAN 04	Um Alguadar e Outras Coisas	Museu Nogueira da Silva
ATÉ 04 JAN / UNTIL JAN 04	Cenotáfio de Dédalo	Museu Nogueira da Silva

ATÉ 05 JAN / UNTIL JAN 05	Retratos	Museu da Imagem	EXPOSIÇÃO/EXHIBITION
ATÉ 11 JAN / UNTIL JAN 11	A Vida é um Emaranhado de Nós	Zet Gallery	EXPOSIÇÃO/EXHIBITION
ATÉ 11 JAN / UNTIL JAN 11	Fortuna	CIMMB – Centro Interpretativo Memórias da Misericórdia de Braga	EXPOSIÇÃO/EXHIBITION
ATÉ 11 JAN / UNTIL JAN 11	Landscape Past Future	gnation	EXPOSIÇÃO/EXHIBITION
ATÉ 11 JAN / UNTIL JAN 11	Contemple-me	Mosteiro de Tibães	EXPOSIÇÃO/EXHIBITION
ATÉ 18 JAN / UNTIL JAN 18) rev (Galeria INL	EXPOSIÇÃO/EXHIBITION
ATÉ 30 JAN / UNTIL JAN 30	Muamba Grove	Galeria Duarte Sequeira	EXPOSIÇÃO/EXHIBITION
ATÉ 15 FEV / UNTIL FEB 15	Elliot Dodd	Galeria Duarte Sequeira	EXPOSIÇÃO/EXHIBITION

Dia-a-Dia Day to Day

DOM/SUN 01	Imaginatio – Desperta os Teus Sonhos	Altice Forum Braga – Exterior	ESPETÁCULO/SHOW
DOM/SUN 01	Acrobata e Arlequim / La Maquiné	Altice Forum Braga	ESPETÁCULO/SHOW
DOM/SUN 01	Pic Nic de Jogos	Ludoteca da Estufa – Parque S. João da Ponte	OFICINA/WORKSHOP
DOM/SUN 01	Workshop Mãos na Massa	IKEA Braga	OFICINA/WORKSHOP
DOM/SUN 01	Cânticos de Rua	Praça Mestre Velga	EVENTO/EVENT
DOM/SUN 01	Oficina de Ilustração – Queres Namorar Comigo	Casa dos Crivos	OFICINA/WORKSHOP
DOM/SUN 01	Concerto de Natal	Tenda de Natal – Avenida Central	ESPETÁCULO/SHOW
SEG/MON 02	Dancemos no Mundo no Solstício de Inverno	Tenda de Natal – Avenida Central	ESPETÁCULO/SHOW
SEG/MON 02	No sótão da avó Sophia	Tenda de Natal – Avenida Central	ESPETÁCULO/SHOW
SEG/MON 02	Espetáculo de Ilusionismo	Tenda de Natal – Avenida Central	ESPETÁCULO/SHOW
SEG/MON 02	Sorry We Missed You	Theatro Circo	FILME/MOVIE
TER/TUE 03	Espetáculo de Ilusionismo	Tenda de Natal – Avenida Central	ESPETÁCULO/SHOW
TER/TUE 03	Teatro / Comédia Muda – A Ilusão das Cores	Tenda de Natal – Avenida Central	ESPETÁCULO/SHOW
QUA/WED 04	Smart City 360º 2019	Altice Forum Braga	EVENTO/EVENT
QUA/WED 04	Teatro / Comédia Muda – A Ilusão das Cores	Tenda de Natal – Avenida Central	ESPETÁCULO/SHOW
QUA/WED 04	Contos do Bai	Convento do Pópulo	HORA DO CONTO/STORYTIME
QUA/WED 04	Orquestra Barroca e Coro Casa da Música	Theatro Circo	CONCERTO/CONCERT
QUA/WED 04	Concerto de Natal	Tenda de Natal – Avenida Central	ESPETÁCULO/SHOW
QUI/THU 05	Gremos Fonte	Fonte do Idolo	OFICINA/WORKSHOP
QUI/THU 05	Games after school	Ludoteca da Estufa – Parque S. João da Ponte	OFICINA/WORKSHOP
QUI/THU 05	Novas Curtas Portuguesas	Casa dos Crivos	FILME/MOVIE
QUI/THU 05	Solenização da Missa em Honra de S. Geraldo	Sé Primaz	ESPETÁCULO/SHOW
QUI/THU 05	Concerto de Natal	Tenda de Natal – Avenida Central	ESPETÁCULO/SHOW
QUI/THU 05	Quem Está Contra a Medicina?	Biblioteca Lúcio Craveiro da Silva	EVENTO/EVENT
QUI/THU 05	The Happy Mess	Theatro Circo	CONCERTO/CONCERT
QUI/THU 05	Deixem o Pimba em Paz	Altice Forum Braga	CONCERTO/CONCERT
SEX/FRI 06	Smart City 360º 2019	Altice Forum Braga	EVENTO/EVENT

SEX/ FRI 06	Mosaicos na Domus	10:00, 14:15	Domus da Escola Velha da Sé	EVENTO/EVENT
SEX/ FRI 06	Curtas do Mundo	17:00	Casa dos Crivos	FILME/MOVIE
SEX/ FRI 06	CÉLTA – Certame Lusitano de Tunas Académicas	21:00	Theatro Circo	CONCERTO/CONCERT
SEX/ FRI 06	Ensinarmento de Santiago	21:30	Biblioteca Lúcio Craveiro da Silva	EVENTO/EVENT
SEX/ FRI 06	1ª Gala Solidária da AVI – Associação Vida Independente	21:30	Espaço Vita	CONCERTO/CONCERT
SEX/ FRI 06	Concerto – Christmas Jazz	21:30	Tenda de Natal – Avenida Central	CONCERTO/CONCERT
SÁB/SAT 07	You Love Dance	09:00, 22:00	Alice Forum Braga	ESPETÁCULO/SHOW
SÁB/SAT 07	Lápis Mágico – Fotografia da Luz ao Papel (Mini-Círculo)	10:00	gnitation	OFICINA/WORKSHOP
SÁB/SAT 07	Amiguinhos	10:30	Casa dos Crivos	FILME/MOVIE
SÁB/SAT 07	Teatro Musical – Peter Pan	11:00	Tenda de Natal – Avenida Central	ESPETÁCULO/SHOW
SÁB/SAT 07	Workshop Enfeites Especiais	15:00	IKEA Braga	OFICINA/WORKSHOP
SÁB/SAT 07	Noites de Fado	15:00	Lomar (Edifício da UF de Lomar e Arcos)	CONCERTO/CONCERT
SÁB/SAT 07	Curtinhas para Todos	15:00	Casa dos Crivos	FILME/MOVIE
SÁB/SAT 07	O Colar de Estrelas	15:30	Biblioteca Lúcio Craveiro da Silva	EVENTO/EVENT
SÁB/SAT 07	Cânticos de Rua	16:00	Rua de S. Marcos	ESPETÁCULO/SHOW
SÁB/SAT 07	20 anos da Agência	17:00	Casa dos Crivos	FILME/MOVIE
SÁB/SAT 07	Cânticos de Natal	17:00	Tenda de Natal – Avenida Central	ESPETÁCULO/SHOW
SÁB/SAT 07	Concerto Meditativo de Taças Tibetanas	17:00	Mosteiro de Tibães	CONCERTO/CONCERT
SÁB/SAT 07	Ensemble de Cordas da UMinho	17:30	Igreja de N.ª S.ª da Conceição	CONCERTO/CONCERT
SÁB/SAT 07	Espetáculo de Dança	18:00	Tenda de Natal – Avenida Central	ESPETÁCULO/SHOW
SÁB/SAT 07	50 e a Cantar	21:30	Tenda de Natal – Avenida Central	CONCERTO/CONCERT
SÁB/SAT 07	Concerto de Natal	21:30	Igreja de Santa Cruz	CONCERTO/CONCERT
DOM/SUN 08	Baile Oitocentista nos Biscainhos	14:30, 17:30	Museu dos Biscainhos	EVENTO/EVENT
DOM/SUN 08	Comemorações dos 150 anos do Instituto Monsenhor Alrosa	15:00	Igreja da Conceição	EVENTO/EVENT
DOM/SUN 08	Hora do Conto e Oficina – Mundos Imaginários	16:00	Casa dos Crivos	OFICINA/WORKSHOP
DOM/SUN 08	Cânticos de Rua	16:30	Rua Francisco Sanches	CONCERTO/CONCERT
DOM/SUN 08	Espetáculo de Dança – Santa Claus and the World Tour	17:00	Tenda de Natal – Avenida Central	ESPETÁCULO/SHOW
DOM/SUN 08	Concerto de Natal	21:30	Tenda de Natal – Avenida Central	CONCERTO/CONCERT
SEG/MON 09	Espetáculo de Percussão	12:00	Tenda de Natal – Avenida Central	ESPETÁCULO/SHOW
SEG/MON 09	Concerto de Natal – Linda Noite	21:30	Tenda de Natal – Avenida Central	CONCERTO/CONCERT
TER/TUE 10	Bailado, pela Escola de Dança Ent'Artes	18:30	Tenda de Natal – Avenida Central	ESPETÁCULO/SHOW
QUA/WED 11	Vamos Azulejar	09:00, 14:00	Convento do Pópulo	OFICINA/WORKSHOP
QUA/WED 11	Teatro – (Es)Tragos de Natal	11:00, 15:30	Tenda de Natal – Avenida Central	ESPETÁCULO/SHOW
QUA/WED 11	Teatro – Natal com Fadas	17:30	Tenda de Natal – Avenida Central	ESPETÁCULO/SHOW
QUA/WED 11	Espetáculo de Dança – Candy Christmas	21:30	Tenda de Natal – Avenida Central	ESPETÁCULO/SHOW
QUI/THU 12	Teatro – Mãos de Sal	10:00, 14:30	Tenda de Natal – Avenida Central	ESPETÁCULO/SHOW
QUI/THU 12	Zwäi	11:00, 15:00	Theatro Circo	ESPETÁCULO/SHOW
QUI/THU 12	Teatro – As Viagens de Dreipa, Fingo e Melgi	11:00, 15:30	Tenda de Natal – Avenida Central	ESPETÁCULO/SHOW
QUI/THU 12	Colar a China nas Paredes	18:00	Museu Nogueira da Silva	EVENTO/EVENT

QUI/THU 12	21:30	Diva: Simplesmente uma Homenagem	Casa do Professor	FILME/MOVIE
SEX /FRI 13	10:00	Pescadores de Palavras	Biblioteca Lúcio Craveiro da Silva	CRIANÇAS/KIDS
SEX /FRI 13	17:00	Quem Acredita Vai	Altice Forum Braga	
SEX /FRI 13	21:30	Concerto - Cantar Natal	Tenda de Natal - Avenida Central	CONCERTO/CONCERT
SEX /FRI 13	21:30	Coro da Santa Casa da Misericórdia de Braga e Orfeão de Braga	Igreja do Hospital de São Marcos	CONCERTO/CONCERT
SÁB/SAT 15	10:30	Yoga e os Desejos para 2020	Biblioteca Lúcio Craveiro da Silva	CRIANÇAS/KIDS
SÁB/SAT 14	11:00, 16:00	Estátua viva - Cartoonette	Avenida Central	
SÁB/SAT 14	11:30, 15:30	Circo de Malabares e Magia - Natal para Todos	Tenda de Natal - Avenida Central	ESPETÁCULO/SHOW
SÁB/SAT 14	14:00	Ancient shamanism, nomadic cinema and the in between	Theatro Circo	ESPETÁCULO/SHOW
SÁB/SAT 14	15:30	Os Novos Caminhos Abertos pela Eletrónica	gnration	EVENTO/EVENT
SÁB/SAT 14	15:30	O Papel da Tecnologia na Criação Artística Contemporânea	gnration	EVENTO/EVENT
SÁB/SAT 14	16:00	Grinch Rouba o Natal	Altice Forum Braga	CRIANÇAS/KIDS
SÁB/SAT 14	17:00	Espetáculo - As Estrelas Caídas e o Amor da Magia do Natal	Tenda de Natal - Avenida Central	
SÁB/SAT 14	20:00	Dream Music Fest	Altice Forum Braga	CONCERTO/CONCERT
SÁB/SAT 14	21:30	OCUPA #4	gnration	EVENTO/EVENT
SÁB/SAT 14	21:30	Concerto de Natal - Natalis Bracarae	Tenda de Natal - Avenida Central	CONCERTO/CONCERT
DOM/SUN 15	15:00	Ilusionismo	Anfiteatro da Junta de Freguesia de Pousada	ESPETÁCULO/SHOW
DOM/SUN 15	16:00	Parada de Natal	Avenida Central	EVENTO/EVENT
DOM/SUN 15	21:30	Concerto - Harmonia de Natal	Tenda de Natal - Avenida Central	CONCERTO/CONCERT
SEG/MON 16	10:30	Animatographo Volume 12 - Charles Perrault	Casa dos Crivos	EVENTO/EVENT
SEG/MON 16	21:30	Arvo Gruen - A Traição do Eu	Museu Nogueira sa Silva	EVENTO/EVENT
SEG/MON 16	22:30	A Herdade	Theatro Circo	FILME/MOVIE
TER/TUE 17	21:00	Espetáculo de Dança - Estrelas do Natal	Tenda de Natal - Avenida Central	ESPETÁCULO/SHOW
QUA/WED 18	10:00	Oficina Construção de Fantoches	Biblioteca Lúcio Craveiro da Silva	CRIANÇAS/KIDS
QUI/THU 19	21:30	Vozes da Rádio & Orquestra Filarmónica de Braga	Tenda de Natal - Avenida Central	
SEX/FRI 20	10:00	A Narração de Histórias: os Contextos e as Possibilidades	Biblioteca Lúcio Craveiro da Silva	CONCERTO/CONCERT
SEX/FRI 20	10:00	Sonhar com Letras e Sons	Biblioteca Lúcio Craveiro da Silva	CRIANÇAS/KIDS
SEX/FRI 20	18:30	Comemoração do 15.º Aniversário da BLCS	Biblioteca Lúcio Craveiro da Silva	
SEX/FRI 20	21:30	Misericórdia de Braga, N.º 15	CIMB - Palácio do Raio	EVENTO/EVENT
SEX/FRI 20	21:30	Comemoração do 15.º Aniversário da BLCS	Biblioteca Lúcio Craveiro da Silva	EVENTO/EVENT
SEX/FRI 20	21:30	Guêira: Uma Maçã e um Cadáver	gnration	EVENTO/EVENT
SEX/FRI 20	21:30	Concerto de Natal - CAUMtata na Avenida	Tenda de Natal - Avenida Central	ESPETÁCULO/SHOW
SÁB/SAT 21	22:00	Fogueira de Natal	Laigo Carlos Amaranter	CONCERTO/CONCERT
DOM/SUN 22	19:00	42.ª Corrida S. Silvestre	Avenida Central	EVENTO/EVENT
SEG/MON 23	21:30	O Lago dos Cisnes	Altice Forum Braga	ESPETÁCULO/SHOW
SEG/MON 23	21:30	Concerto de Natal	Capela de Guadalupe	CONCERTO/CONCERT
SEX/FRI 27	21:30	Conan Osiris	Theatro Circo	CONCERTO/CONCERT
SÁB/SAT 28	11:00	Slime Criativo: Poções do Harry Potter	Biblioteca Lúcio Craveiro da Silva	CRIANÇAS/KIDS
SEG/MON 30	10:30	Ciência na Biblioteca: Aprender a Programar	Biblioteca Lúcio Craveiro da Silva	

CULTURA E LAZER

Arquivo Distrital de Braga

R. Abade da Loureira
+351 253 601 070
adb@adb.uminho.pt
SEG-SEX 09.00-12.30/14.00-17.30

Arte Total

Praça Dr. Cândido Pires
+351 253 611 880
artetotal@gmail.com

Auditório Municipal Galécia

C. Com. Galécia
R. Comendador António
Maria Santos da Cunha
+351 253 203 152
cultura@cm-braga.pt
cm-braga.pt

Biblioteca Lúcio Craveiro da Silva

R. de São Paulo, 1
+351 253 205 970
blcs@blcs.pt
blcs.pt
SEG-SEX 09.00-20.00
SÁB 09.30-12.30/14.00-18.00

Biblioteca Pública

Lg. do Paço
+ 351 253 601 180
sec-bpb@bpb.uminho.pt
bpb.uminho.pt
SEG-SEX 09.00-12.30/14.00-17.30

Capela de São Frutuoso

Lg. de S. Francisco, Real
+351 253 622 576
paroquia.real@gmail.com

Casa do Professor

Av. Central, 106-110
+351 253 609 250
geral@casadoprofessor.pt
casadoprofessor.pt

Casa dos Crivos

R. de São Marcos, 37-41
+351 253 615 288
cultura@cm-braga.pt
cm-braga.pt
TER-SEX 10.00-13.00/15.00-18.30
SÁB-DOM 14.30-18.00
ENTRADA LIVRE

CIMMB-Palácio do Raio

R. do Raio, 400
+351 253 206 520
cimmb.praio@scmb.pt
scmb Braga.pt
TER-SÁB 10.00-13.00/14.30-18.30

Cinemas Cinemax

Av. Central, 33
+351 253 208 010
info@cinemascinemax.com

Conservatório Bomfim - Mercado Cultural do Carandá

Praça Dr. Cândido Pires, 15
+351 253 202 300
conservatorio@bomfim.org
conservatorio.bomfim.org

Conservatório de Música Calouste Gulbenkian

R. da Fundação Calouste
Gulbenkian, 236
+351 253 600 540
geral@
conservatoriodebraga.pt

Domus da Escola Velha da Sé

R. D. Afonso Henriques, 1
253 61 60 60 - ext. 1119
gab.arqueologia@cm-
braga.pt

Escola D. Maria II

R. 25 Abril, 198
+351 253 208 790
info@aedonamaria.pt

Escola Alberto Sampaio

R. Álvaro Carneiro
+351 253 204 220
info@aesas.pt

Espaço Vita

R. São Domingos, 94 D
+351 253 203 180
info@espacovita.pt
espacovita.pt

Fonte do Ídolo

R. do Raio
+351 253 218 011
fonte.idolo@cm-braga.pt
cm-braga.pt

Forum Arte Braga

Av. Dr. Francisco Pires
Gonçalves
+351 253 208 230
info@forumartebraga.com
forumartebraga.com

Fundação Bracara Augusta

R. Santo António
das Travessas, 26
+351 253 268 180
fba@cm-braga.pt
fbracaraugusta.org

Galeria Duarte Sequeira

R. da Galeria, 129
+351 910 049 740
duartesequeira.com

Zet Gallery

R. do Raio, 175
+351 253 116 620
info@zetgallery.pt
www.zetgallery.pt

gnration

Praça Conde
de Agrolongo, 123
+351 253 142 200
info@gnration
gnration.pt

Íkon — Galeria de Arte Contemporânea

Rua de S.^{ta} Margarida, 39A
+351 253 104 946
galeria.ikon@gmail.com

Moinhos da Tojeira

Lg. do Paço, 2
Sobreposta
+351 966 026 725
moinhosdatojeira
@gmail.com
moinhosdatojeira.pt

Mosteiro de Tibães

R. do Mosteiro, 59
Ruas de Tibães
+351 253 622 670
msmtibaes@
culturanoorte.gov.pt
mosteiredetibaes.org
TER-DOM 10.00-19.00

Museu de Arqueologia

D. Diogo de Sousa
R. dos Bombeiros
Voluntários
+351 253 273 706
mdds.culturanoorte.gov.pt
TER-DOM 09.30-18.00

Museu dos Biscainhos

R. dos Biscainhos
+351 253 204 650
mbiscainhos@
culturanoorte.gov.pt

Museu Cordofones

Av. António Gomes
Pereira, 13
+351 253 673 855

Museu da Imagem

Campo das Hortas, 35
+351 253 278 633
cultura@cm-braga.pt
TER-SEX 11.00-18.30
SÁB, DOM 14.30-18.30
ENTRADA LIVRE

Museu Nogueira da Silva
Av. Central, 61
+351 253 601 275
sec@mns.uminho.pt
mns.uminho.pt
TER-SEX 10:00-12:00/14:00-18:00
SÁB 14:00-18:00

Museu Pio XII
Lg. de Santiago, 47
+351 253 200 130
geral@museupioxii.com
museupioxii.com
SEG-SEX 09:30-12H30/14:30-18:00

Museu do Traje Dr. Gonçalves Sampaio
R. do Raio, 2
+351 960 397 504
museudotraje.braga@gmail.com

Núcleo Mus. de Dume
Adro da Igreja
Paroquial de Dume
+351 924 472 460
nmdumereservas@gmail.com

Parque de Campismo e Caravanismo Municipal
Estrada Nacional 101
Braga-Guimarães, km 1
+351 253 273 355
parque.campismo@cm-braga.pt

Parque Nacional da Peneda – Gerês
+351 253 203 480
geira.pt/pnpg/

Posto de Turismo
Av. da Liberdade, 1
+351 253 262 550
turismo@cm-braga.pt
cm-braga.pt
SEG-SEX 09:00-13:00/14:00-18:30
SÁB, DOM 09:00-13:00/14:00-18:00

Planetário Casa da Ciência de Braga
R. Maria Delfina
Gomes, 4, Gualtar
+351 253 695 236

Quinta Pedagógica
Caminho dos Quatro Caminhos, Real
+351 253 623 560
quinta.pedagogica@cm-braga.pt
SEG-SEX 09:30-12:00/14:30-17:00

Termas Romanas do Alto da Cividade
R. Dr. Rocha Peixoto
+351 253 278 455
termas.romanas@cm-braga.pt
cm-braga.pt

Tesouro-Museu da Sé de Braga
Igreja da Sé Catedral
R. D. Paio Mendes
+351 253 263 317
info@se-braga.pt
se-braga.pt

Theatro Circo
Av. da Liberdade, 697
+351 253 203 800
theatrocirco@theatrocirco.com
theatrocirco.com

Torre de Menagem Núcleo Interpretativo da História de Braga
Terreiro do Castelo
+351 253 203 152
cultura@cm-braga.pt
TER-SÁB 14:00-17:30
ENTRADA LIVRE

Ludoteca da Estufa
Parque da Ponte
+351 253 616 198
cultura@cm-braga.pt
TER-DOM 09:00-12:30, 14:00-17:30
ENTRADA LIVRE

Turismo Porto e Norte de Portugal
+351 253 202 770
portoenoorte.pt

CONTACTOS ÚTEIS

Associação Comercial de Braga
+351 253 201 750

Associação Industrial do Minho
+351 253 202 500

BragaTaxis
+351 253 253 253

CIAB Tribunal Arbitral do Consumo
+351 253 617 604

CP Caminhos de Ferro
808 208 208

CTT Correios
+351 253 606 952

EDP
+351 253 005 000

Informação ao Consumidor
+351 253 262 550

Loja do Cidadão
707 241 107

PT Comunicações
+351 253 500 500

Tribunal Judicial
+351 253 610 301

OUTROS CONTACTOS

Instituto Português da Juventude e Desporto
+351 253 204 250

Jornal Correio do Minho
+351 253 309 500

Jornal Diário do Minho
+351 253 609 460

Rádio Antena Minho
+351 253 309 560
+351 253 309 060

Rádio Renascença
+351 253 613 270

Rádio Universitária do Minho
+351 253 200 630

Universidade Católica Portuguesa
+351 253 206 100

Universidade do Minho
+351 253 601 100

SERVIÇOS MUNICIPAIS

Agere
+351 253 205 000

Bragahabit
+351 253 268 666

Braval
+351 253 639 220

Câmara Municipal de Braga
+351 253 616 060

EC Sequeira / Sede da Junta de Freguesia
+351 926 304 932

EC Tadim / Sede da Junta de Freguesia
+351 926 304 924

Sede da Junta de Freguesia de S. Victor
R. de S. Victor, 11
+351 253 274 815
geral@juntasvictor.pt
www.juntasvictor.pt
SEG-SEX 09:00-18:00

Telefone do Município
+351 253 612 100

T.U.B.
+351 253 606 890

SAÚDE E EMERGÊNCIA

Número Nacional de Emergência
112

Bombeiros Sapadores
+351 253 264 077

Bombeiros Voluntários
+351 253 200 430

Cruz Vermelha Portuguesa
+351 253 208 870

Guarda Nacional Republicana
+351 253 203 030

Hospital de Braga
+351 253 027 000

Hospital Privado de Braga
+351 253 680 200

Polícia Judiciária
+351 253 255 000

Polícia Municipal
+351 253 609 740

Polícia de Segurança Pública
+351 253 200 420

Centro da Cidade City Centre

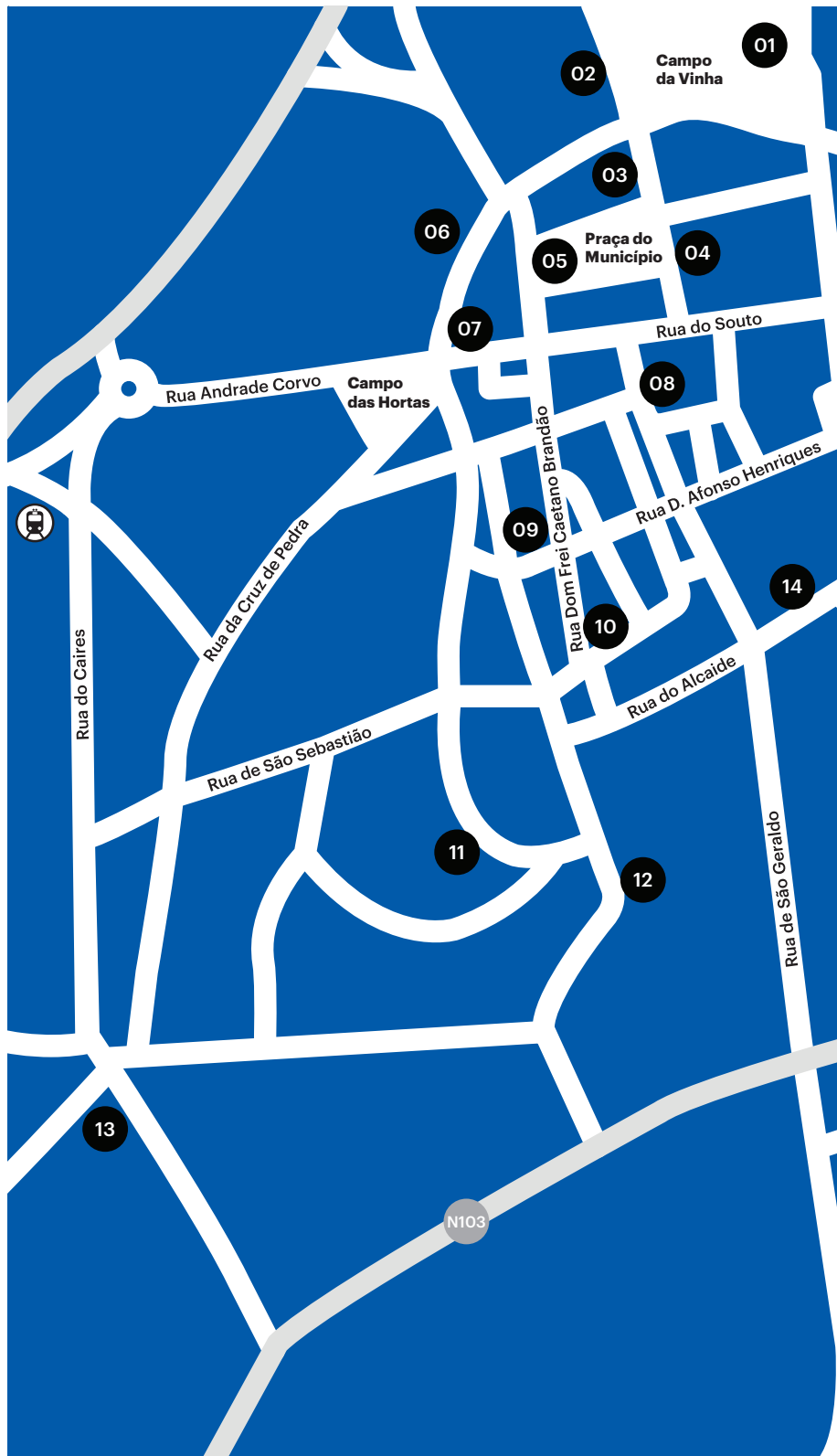



- 01 gnration
- 02 Convento do Pópulo
- 03 Fundação Bracara Augusta
- 04 Biblioteca Pública de Braga
- 05 Câmara Municipal de Braga
- 06 Museu dos Biscainhos
- 07 Museu da Imagem
- 08 Igreja da Sé Catedral
- 09 Domus da Escola Velha da Sé
- 10 Biblioteca Lúcio Craveiro da Silva
- 11 Termas Romanas do Alto da Civade
- 12 Museu de Arqueologia D. Diogo de Sousa
- 13 Auditório Municipal Galécia

- 14 Museu Pio XII
- 15 Torre de Menagem
- 16 Casa dos Crivos
- 17 Posto de Turismo
- 18 Museu Nogueira da Silva
- 19 Casa do Professor
- 20 Velha-a-Branca – Estaleiro Cultural
- 21 Teatro Circo
- 22 Palácio do Raio
- 23 Museu do Traje
- 24 Fonte do Ídolo
- 25 Zet Gallery

Braga Cultura
n.º 272
Distribuição
Gratuita

Edição
Câmara Municipal
de Braga

Coordenação
Divisão de Cultura

Design Editorial
OOF Design

Impressão
Officinas de S. José

Tiragem
9 000 exemplares

Periodicidade
Mensal

Depósito Legal
n.º 148041/00

Alterações no
calendário ou local
das iniciativas aqui
enunciadas são
da responsabilidade
dos promotores.

Os agentes culturais
interessados na
divulgação das
suas atividades
devem submeter
a informação em
cm-braga.pt/agenda
até ao dia 10 do
mês anterior àquele
em que se realiza o
evento.



www.cm-braga.pt/agenda

Aceda a todos os conteúdos desta publicação
e submeta a sua atividade cultural para divulgação.

