

- PATRIMÔNIO CLASSIFICADO**
- Zonas de Proteção
  - Interesse Histórico
  - Interesse Público
  - Interesse Nacional
  - De Valor de Cidadesidade
  - Zona Especial de Proteção
  - Estações de Proteção
- PATRIMÔNIO INVENTARIADO**
- Imóveis em Proteção
  - Área de Proteção Integral Patrimonial
- ÁREA DE RELEVÂNCIA DO PLANO**
- Limite da Comuna (C.A.P. 333)

**Identificação da Cartografia de Referência**

Instituto Geográfico Militar, Ministério da Defesa  
 Instituto Brasileiro de Geografia e Estatística (IBGE)  
 Instituto Brasileiro de Geografia e Estatística (IBGE)  
 Instituto Brasileiro de Geografia e Estatística (IBGE)  
 Instituto Brasileiro de Geografia e Estatística (IBGE)  
 Instituto Brasileiro de Geografia e Estatística (IBGE)

Sistema de Coordenadas Geográficas (SICGEO)  
 Sistema de Coordenadas Geográficas (SICGEO)  
 Sistema de Coordenadas Geográficas (SICGEO)  
 Sistema de Coordenadas Geográficas (SICGEO)  
 Sistema de Coordenadas Geográficas (SICGEO)  
 Sistema de Coordenadas Geográficas (SICGEO)

**Sistema de Referência**

Projeto de Referência  
 Projeto de Referência  
 Projeto de Referência  
 Projeto de Referência  
 Projeto de Referência  
 Projeto de Referência







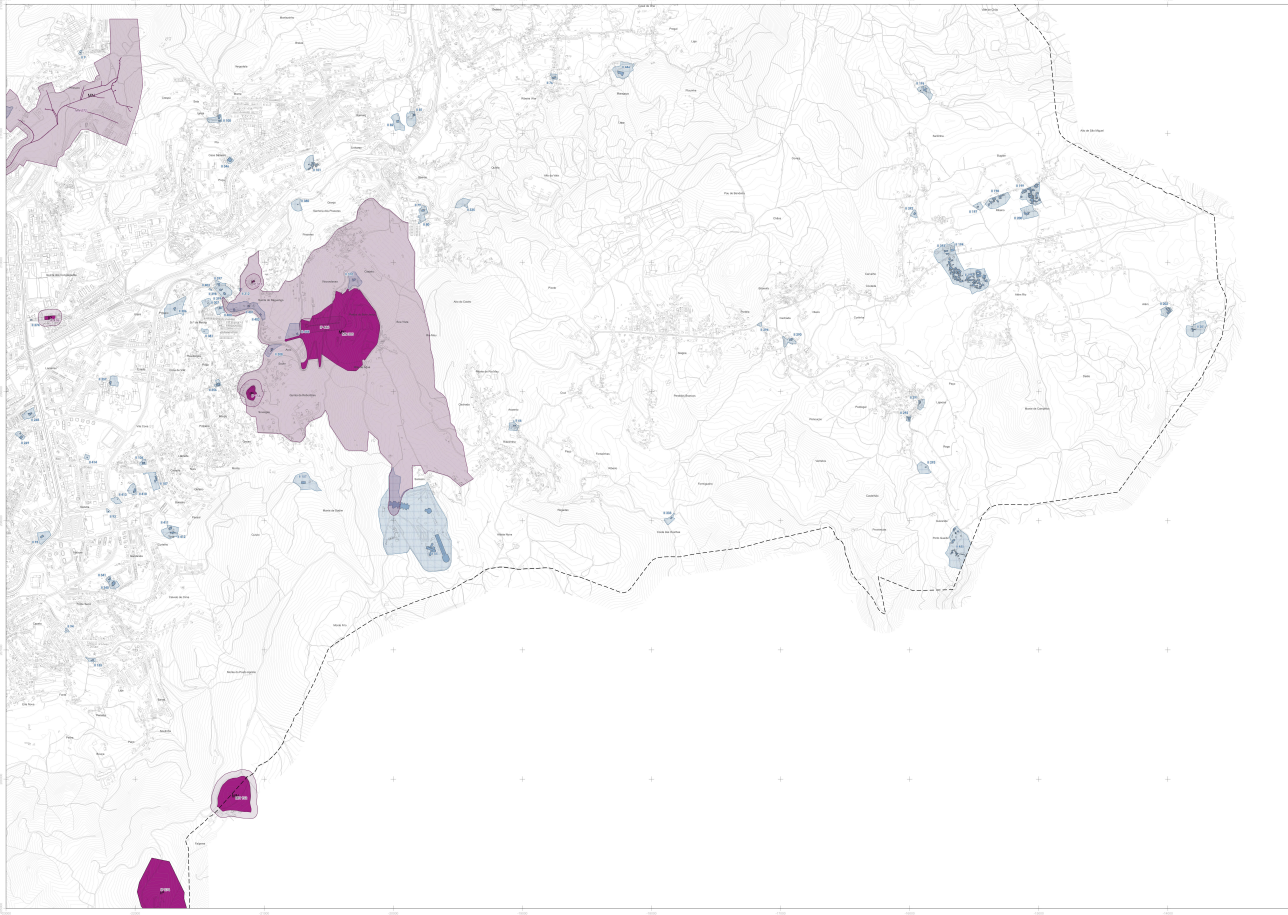

- PATRIMÔNIO CLASSIFICADO**
- Zona de Proteção Ambiental
  - Intervenção Turística
  - Intervenção Pública
  - Intervenção Especial
  - Zona Especial de Proteção
  - Estação de Proteção
- PATRIMÔNIO INVENTARIADO**
- Área de Proteção Integral
  - Intervenção Especial
- ÁREA DE REFERÊNCIA DO PLANO**
- Limite da Carta de EAP 0303

**Identificação da Cartografia de Referência**

Projeto: Regulação, Conservação, Intervenção e Uso do Centro Histórico de Salvaçãguas  
 Autor: Prefeitura de Salvaçãguas  
 Data: 20/05/2018  
 Escala: 1:5000  
 Direção: Norte  
 Sistema de Referência: UTM  
 Datum: WGS 84  
 Proj4: Proj4: UTM  
 Spheroid: Spheroid: WGS 84  
 Datum: Datum: WGS 84  
 Units: Units: Meter

**Sistema de Coordenadas: UTM**  
 Datum: Datum: WGS 84  
 Proj4: Proj4: UTM  
 Spheroid: Spheroid: WGS 84  
 Datum: Datum: WGS 84  
 Units: Units: Meter

**Sistema de Referência**

Projeto: Regulação, Conservação, Intervenção e Uso do Centro Histórico de Salvaçãguas  
 Autor: Prefeitura de Salvaçãguas  
 Data: 20/05/2018  
 Escala: 1:5000  
 Direção: Norte  
 Sistema de Referência: UTM  
 Datum: WGS 84  
 Proj4: UTM  
 Spheroid: WGS 84  
 Datum: WGS 84  
 Units: Meter





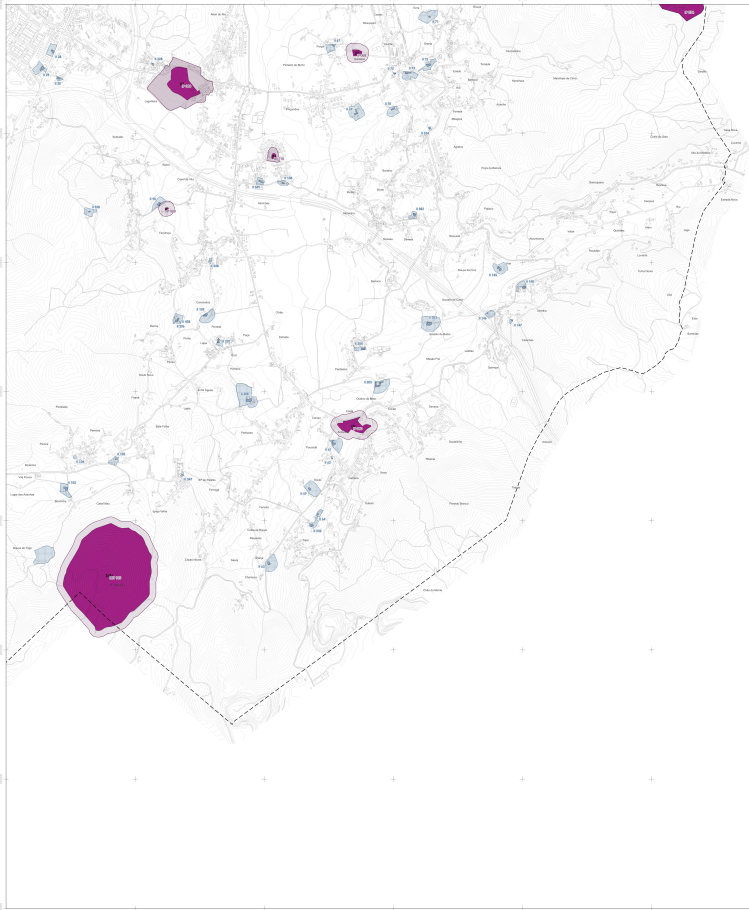

- PATRIMÔNIO CLASSIFICADO**
- Zonas Arqueológicas
  - Monumento Nacional
  - Monumento Público
  - Monumento Municipal
  - De Valor de Cidadania
  - Zona Especial de Proteção
  - Estações de Proteção
- PATRIMÔNIO INVENTARIADO**
- Monumento Histórico
  - Área de Proteção Integral Patrimonial
- ÁREA DE REVISÃO DO PLANO**
- Limite da Comissão (COP 000)

**Identificação da Cartografia de Referência**

Atividade Regularizada - Companhia Municipal de Obras  
 Diretoria: Paulo de Souza  
 Data: 02/05/2018 (2018) - Hora: 10:00:00  
 Diretoria Municipal de Patrimônios e Bens Culturais  
 Diretoria Municipal de Patrimônios e Bens Culturais  
 Diretoria Municipal de Patrimônios e Bens Culturais

Sistema de Georreferência: WGS84/UTM  
 Datum: WGS84  
 Proj4: PROJCS["WGS 84 / UTM zone 18S",  
 GEOGCS["WGS 84", DATUM["WGS84"], Spheroid["WGS84"],  
 Units["Meter", 1.0], PrimeMeridian["Greenwich", 0.0],  
 Projection["Transverse Mercator"],  
 Spheroid["WGS84"], Units["Meter", 1.0]]

**Sistema de Referência**

Referência Planimétrica:  
 1) Projeto: Cartografia Topográfica de Referência  
 2) Projeto: Cartografia Topográfica de Referência  
 3) Projeto: Cartografia Topográfica de Referência  
 4) Projeto: Cartografia Topográfica de Referência  
 5) Projeto: Cartografia Topográfica de Referência  
 6) Projeto: Cartografia Topográfica de Referência  
 7) Projeto: Cartografia Topográfica de Referência  
 8) Projeto: Cartografia Topográfica de Referência  
 9) Projeto: Cartografia Topográfica de Referência  
 10) Projeto: Cartografia Topográfica de Referência

