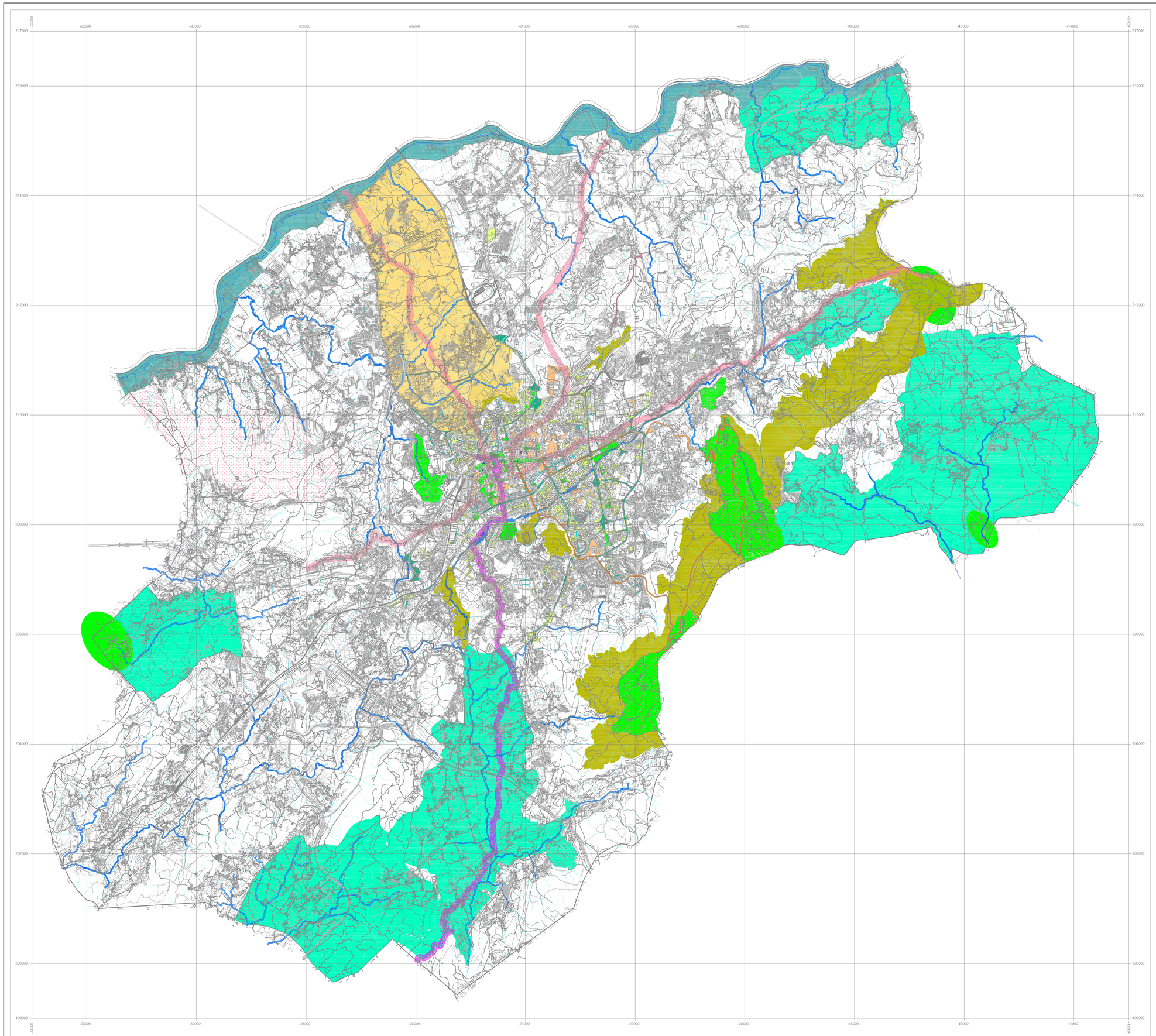

Identificação da Cartografia de Referência

Entidade Proprietária: Câmara Municipal de Braga
Entidade Produtora: AHLGP, Aerofotografia Lda
Data da edição: 08/2013
Data e nº da Homologação: IP-173 de 28-08-2013
Entidade Responsável pela Homologação: Instituto Geográfico Português
Série Cartográfica Nacional: 1:10.000

Projecção Rectangular de Gauss - Elipsóide de Hayford, Datum 73
Coordenadas Hayford - Gauss
Datum Altimétrico Nacional (Cascais)
Isoática Planimétrica: a=0,3 M
Isoática Altimétrica: V.C. a=0,3 M
Isoática Altimétrica: Melhor que 90%
Precisão Posicional Nominal de Restituição: 4,20m

Escala 1 : 25 000

0 500 1000 1500 2000 2500 m

Equidistância das curvas 5 metros

Origem das Coordenadas Rectangulares - Porto Carital
φ = 39º 40' 00" N λ=8º 07' 54,862" W de Gr
Falsas origens: m.=180,598m, em P=88,990m do ponto central

N

ÁREAS DE INTERESSE RELEVANTE
- MARGENS DO RIO CÁVADO
- PAISAGEM AGRÍCOLA
- FLORESTA DE ENQUADRAMENTO
- ENQUADRAMENTO DE PATRIMÓNIO RELEVANTE
- LOCALIZAÇÃO PRIORITÁRIA DE EQUIPAMENTOS

ESTRUTURA ECOLOGICA URBANA
- ESTRUTURA VERDE
  - PARQUE URBANO
    - E - EXISTENTE
    - C - EXISTENTE A CONSOLIDAR
    - P - PROPOSTO
  - PRINCIPAL
  - COMPLEMENTAR
  - LOGRADOUROS
- CORREDORES ECOLOGICOS
  - NATURAIS
  - PRINCIPAIS
  - SECUNDÁRIOS
- SISTEMA CULTURAL
  - LOCAL DE INTERESSE RELEVANTE
  - TRAÇADO DAS VIAS ROMANAS
  - TRAÇADO DO CAMINHO DE SANTIAGO
  - PERCURSO TURÍSTICO -

LIMITE DE CONCELHO (Caop 2014)

CÂMARA MUNICIPAL DE BRAGA

GMPO
DIVISÃO DE PLANEAMENTO URBANÍSTICO

REVISÃO DO PLANO DIRECTOR MUNICIPAL

ESTRUTURA ECOLÓGICA MUNICIPAL

PLANTA GERAL

III-1.4

DATA: 09/2014

ESCALA: 1:25.000